

MODE & DÉCO
JANVIER 2025

Le printemps s'invite déjà avec nos
nouveaux **LOOKS** et nos
nouvelles **TENDANCES !**

helline

helline.fr

Notre STYLE?

Unique comme nous sommes

Nous aimons les tendances qui nous ressemblent comme par exemple, pour une allure cool et affirmée, les lignes décontractées de **Rick Cardona** et **Mandarin**. En quête d'élégance féminine et raffinée ? **Ashley Brooke** répond parfaitement à ces critères. Et pour des journées légères, **Linea Tesini** apporte fraîcheur et douceur à nos tenues. Côté accessoires, **chaussures** et **bijoux** subliment nos looks. Et pour notre intérieur, nous créons une ambiance sympathique avec des **accessoires** et des **meubles** alliant élégance sobre ou style ethnique.

Notre secret ? Une touche **UNIQUE** dans chaque détail.

Soyons nous-mêmes, tout simplement.

Collier
p. 181



Robe
p. 140



doudoune
p. 108



Sac p. 57



Sandales compensées
p. 110



Tabouret
p. 304



Décoration
murale p. 312

Craquez pour vos coups
de **cœur** et commandez
sur **helline.fr** ou au

0 892 702 720 Service 0,45 € / min + prix appel

Tendances, TENDANCES, TENDANCES

Nous nous réjouissons de découvrir des nouveautés et des articles variés qui nous inspirent. Toujours originaux et beaux au quotidien.



noir-écru
à rayures
fines



fuchsia-écru
à rayures
fines

gris pierre-
écru à rayures
fines

3. Ceinture

**UN PRIX
D'EXCEPTION**

1. Veste sweat

79,-

1. Veste sweat imitation néoprène. Motif rayé tendance et capuche. Manches longues. Boutonnée, poches latérales décontractées. Coupe étroite pour une silhouette affinée. 62% polyester, 33% viscose, 5% élasthanne. Lavable en machine.

Longueur env. 62 cm

gris pierre-écru à rayures fines **145.313.007**

noir-écru à rayures fines **145.323.007**

fuchsia-écru à rayures fines **145.334.007**

36, 38, 40, 42, 44,

T. 46, 48, 50, 52

€ 79,-

2. T-shirt avec œillets et lien à l'encolure ronde. Manches courtes. Soutient l'initiative « Cotton made in Africa ». 95% coton, 5% élasthanne. Lavable en machine. Longueur env. 66 cm

noir **145.378.006** fuchsia **145.389.006**

gris pierre chiné **145.367.006**

36, 38, 40, 42, 44,

T. 46, 48, 50, 52

€ 40,-

3. Ceinture en cuir vachette. Largeur env. 4 cm.

couleur argenté **207.250.073**

T. 75, 85, 95, 105, 115

€ 89,-

2. T-shirt

40,-



3



1. Chemisier en jean 3. T-shirt

55,-

STRETCH

A. Collier

55,-

STRETCH

C. Ceinture

2. Jupe en jean

65,-

STRETCH

B. Baskets



4. Pull

55,-



1. Chemisier en jean au style ample décontracté avec franges à l'ourlet. Encolure ronde, mancherons et manches courtes. Soutient l'initiative « Cotton made in Africa ». 72% coton, 27% polyester, 1% élasthanne. Lavable en machine. Longueur env. 64 cm bleu foncé **146.687.006**

T. 36, 38, 40, 42, 44, 46, 48, 50, 52 **€ 55,-**

2. Jupe en jean. Coupe évasée flatteuse et qualité extensible. Ceinture lisse et glissière cousue boutonnée au dos. Poches plaquées devant. Soutient l'initiative « Cotton made in Africa ». 72% coton, 27% polyester, 1% élasthanne. Lavable en machine. Longueur env. 68 cm bleu foncé **146.702.007**

T. 36, 38, 40, 42, 44, 46, 48, 50, 52 **€ 65,-**

3. T-shirt en mélange de matières douces et look ample tendance. Superbe col montant, mancherons et manches 3/4. Fentes latérales avec patte de boutonnage et boutons contrastés élégants. 50% modal, 44% polyester, 6% élasthanne. Lavable en machine. Longueur env. 66 cm orange **146.756.010**

T. 36, 38, 40, 42, 44, 46, 48, 50, 52 **€ 55,-**

4. Pull à rayures colorées. Encolure en U et manches chauve-souris courtes avec boutons décoratifs. Bord roulé aux finitions. Fentes latérales. 82% viscose (Ecovero), 14% polyamide, 3% polyester, 1% fibres métallisées. Lavable en machine. Longueur env. 70 cm blanc-orange à rayures fines **146.790.006**

33/34, 38/40, 42/44, 46/48, 50/52 **€ 55,-**

5. Chemisier au motif graphique tendance. Encolure ronde avec V ouvert et patte de boutonnage courte invisible. 100% viscose. Lavable en machine. Longueur env. 68 cm blanc-orange imprimé **146.814.009**

T. 36, 38, 40, 42, 44, 46, 48, 50, 52 **€ 65,-**

6. Blazer en jean très facile à assortir ! Qualité extensible. Col à revers flatteur, fermeture à 2 boutons et poches à rabat. Manches longues. Soutient l'initiative « Cotton made in Africa ». 72% coton, 27% polyester, 1% élasthanne. Lavable en machine. Longueur env. 66 cm bleu foncé **146.858.005**

T. 36, 38, 40, 42, 44, 46, 48, 50, 52 **€ 139,-**

7. Jean push-up à 5 poches, coupe bootcut tendance. Qualité extensible avec effet push-up pour de jolies fesses. Stature standard. Slim Fit. Passants. Largeur pieds env. 52 cm. Soutient l'initiative « Cotton made in Africa ». 72% coton, 27% polyester, 1% élasthanne. Lavable en machine. Entrehanche env. 83 cm bleu foncé **146.892.005**

T. 36, 38, 40, 42, 44, 46, 48, 50, 52 **€ 79,-**

A. Collier en laiton brillant avec grand pendentif, longueur env. 19 cm. Longueur jusqu'à env. 89 cm. couleur argenté **691.432.279 € 65,-**

Tendance : DENIM FOR EVER

Le denim foncé assure
bonne dose de décontraction, ainsi que
des looks originaux et modernes.
Il est intemporel et reste notre
partenaire de style idéal.

6. Blazer en jean

139,-

STRETCH

5. Chemisier

65,-



100%
PUR
VISCOSE



D. Sac

7. Jean push-up

79,-

Forme: Aleria

- taille normale
- Slim Fit



STRETCH

B. Sneakers made in Portugal. Cuir nappa
et cuir velours vachette, aspect métallisé.
Doublure et semelle intérieure textile. Se-
melle de marche en caoutchouc.
blanc-bleu métallisé **208.999.022**
T. 36, 37, 38, 39, 40, 41, 42 € **169,-**

C. Ceinture en cuir vachette, avec boucle

métallique décorative couleur argent. Lar-
geur env. 4 cm.
couleur argenté **207.250.065**
T. 75, 85, 95, 105, 115 € **89,-**

D. Élegant sac en matière synthétique de
qualité. Anse et bandoulière. Glissière et
poches intérieures. Env. 42x28x11 cm.
orange **207.782.025** € **119,-**

UN PRIX
D'EXCEPTION

1. Robe
75,-

A. Sac



2. Chemisier

55,-

• Pure
viscose



1. Séduisante robe avec pli flatteur devant, sur l'encolure en V. Revers fixé aux manches courtes, poches latérales et pinces à la taille. Soutient l'initiative « Cotton made in Africa ». 68% coton, 30% polyamide, 2% élasthanne. Lavable en machine. Longueur env. 100 cm

36, 38, 40, 42, 44,
T. 46, 48, 50, 52

142.835.014

€ 75,-

2. Chemisier aux motifs originaux avec superbes contrastes de couleurs. Encolure en V affinante. Manches courtes. 100% viscose (Ecovero). Lavable en machine. Longueur env. 64 cm

terre cuite-grège imprimé
36, 38, 40, 42, 44,
T. 46, 48, 50, 52

142.926.012

€ 55,-

3. Pull coton-lin léger en tricot structuré avec fil fantaisie. Grande encolure ronde à bords roulés. Manches 3/4. Coupe décontractée avec fentes latérales. 47% coton, 28% lin, 20% polyester, 5% fibres métallisées. Lavable en machine.

Longueur env. 62 cm
couleur ivoire
terre cuite

33/34, 38/40, 42/44,
T. 46/48, 50/52

142.723.010

142.744.010

€ 79,-

4. Pantalon au superbe imprimé. Ceinture élastique à coulisse, poches latérales, jambes larges et droites. Stature standard. Comfort Fit. Largeur pieds env. 54 cm. 100% viscose (Ecovero). Lavable en machine.

Entrejambe env. 77 cm
terre cuite-grège imprimé
36, 38, 40, 42, 44,
T. 46, 48, 50, 52

142.803.010

€ 65,-

5. T-shirt tendance : inscription mode devant. Encolure ronde, mancherons et revers fixe sur les manches courtes. 95% viscose (Ecovero), 5% élasthanne. Lavable en machine.

Longueur env. 66 cm
noir-écru imprimé
36, 38, 40, 42, 44,
T. 46, 48, 50, 52

142.960.013

€ 40,-

A. Sac en synthétique doux avec coutures décoratives tendance. Anse et bandoulière amovible et réglable. Coupe ouverte. Dimensions env. 31x27x12 cm. kaki

238.559.014

€ 139,-

B. Mules



B. Mules fabriquées en Espagne. Cuir nappa vachette, jolis coloris et fermeture auto-agrippante. Doublure textile. Semelle intérieure cuir. Semelle de marche env. 15 mm.

noir-orange
P.* 36, 37, 38, 39, 40, 41, 42

204.922.014

€ 169,-

C. Ceinture en cuir vachette de qualité. Avec boucle en métal brillant couleur argenté. Largeur env. 4 cm.

noir
T. 75, 85, 95, 105, 115

207.261.026

€ 119,-

Tendance : NOUVEAU STYLE SAFARI

Un mélange passionnant
de tradition et de
modernité aux
couleurs de la savane,
avec des imprimés
d'inspiration africaine.

3. Pull
79,-
existe en terre cuite

UNE QUALITÉ
D'EXCEPTION

Rafraîchissant, respirant,
nobles : les vêtements
avec une **part de lin**
sont parfaits pour les
jours plus chauds.

4. Pantalon
65,-

• Pure
viscose



5. T-shirt

40,-

• Viscose

C.
Ceinture



1. Robe imprimée

119,-

STRETCH



A. Baskets



B. Sac

2. Cardigan

55,-



1. Robe cache-cœur à l'imprimé tendance. Encolure en V, manches courtes avec manchettes boutonnées. Poches latérales. Ceinture. Soutient l'initiative « Cotton made in Africa ». 68% coton, 30% polyamide, 2% élasthanne. Lavable en machine. Longueur env. 126 cm

sésame-jaune imprimé **145.131.006**
T. 36, 38, 40, 42, 44, 46, 48, 50, 52 **€ 119,-**

2. Cardigan avec contrastes de couleurs. Encolure ronde, patte de boutonnage pression invisible et 2 poches plaquées devant. Bords-côtes aux manches et à l'ourlet. Certifié GOTS. 100% coton. Lavable en machine. Longueur env. 66 cm

sésame-écru **145.254.006**
T. 36, 38, 40, 42, 44, 46, 48, 50, 52 **€ 55,-**

3. Chemisier au motif tendance, facile à enfiler. Mancherons et manches longues avec fente aux manchettes. Fente arrière boutonnée. 100% viscose (Ecovero). Lavable en machine. Longueur env. 64 cm

sésame-jaune imprimé **145.287.006**
T. 36, 38, 40, 42, 44, 46, 48, 50, 52 **€ 65,-**

4. Jupe facile à enfiler avec poches cargo plaquées. Qualité tissée supérieure. Taille élastiquée confortable, aspect ceinture devant. Longue fente devant. Soutient l'initiative « Cotton made in Africa ». 100% coton. Lavable en machine. Longueur env. 94 cm

beige **218.358.010**
noir **671.268.025**
T. 36, 38, 40, 42, 44, 46, 48, 50, 52 **€ 89,-**

5. Chemisier facile à associer. Col montant, encolure en V et manchettes boutonnées aux manches 3/4. Ourlet arrondi. Soutient l'initiative « Cotton made in Africa ». 100% coton. Lavable en machine. Longueur env. 64 cm

jaune **145.390.012**
blanc **145.403.012**
T. 36, 38, 40, 42, 44, 46, 48, 50, 52 **€ 40,-**

6. Blazer chic et sportif en qualité chintz subtilement brillante et agréable à porter. Col à revers, patte de boutonnage et poches à rabat. Manches longues. Soutient l'initiative « Cotton made in Africa ». 97% coton, 3% élasthanne. Doublure : 100% polyester. Lavable en machine. Longueur env. 70 cm

beige **145.425.005**
T. 36, 38, 40, 42, 44, 46, 48, 50, 52 **€ 139,-**

7. Pantalon en qualité coton chintz au subtil éclat. Longueur 7/8 tendance. Ceinture élastique avec fermeture à crochet, glissière et boucle. Stature standard. Comfort Fit. Largeur pieds env. 42 cm. Soutient l'initiative « Cotton made in Africa ». 97% coton, 3% élasthanne. Lavable en machine. Entrejambe env. 68 cm

beige **145.469.005**
T. 36, 38, 40, 42, 44, 46, 48, 50, 52 **€ 89,-**

A. Sneakers en cuir nappa vachette et cuir velours très doux. Double intérieure textile antibactérienne et voûte plantaire amovible. Semelle de marche douce et légère. blanc-jaune **208.955.008**
T. 36, 37, 38, 39, 40, 41, 42 **€ 139,-**

4. Jupe

89,-



Tendance : SESAME, OUVRE- TOI !

Associé au coloris sésame
tendance, le jaune est
encore plus chaud, l'écru
encore plus élégant et
notre style encore plus
séduisant.



6. Blazer

139,-

STRETCH

5. Chemisier

blanc

7. Pantalon

89,-

Forme: Calea

- taille normale
- Comfort Fit

STRETCH

B. Sac en synthétique doux avec rabat et
fermoir magnétique. Anse et bandoulière
amovible réglable en longueur. Glissière.
Intérieur, 2 pochettes et 1 compartiment à
glissière. Env. 32x23x6,5 cm
beige **234.570.013** € 99,-



1. Chemisier

55,-

A. Ceinture

2. Jean
89,-

Forme: Alwa

- taille légèrement abaissée
- Slim Fit

STRETCH

C. Sac



B. Baskets



D. Portemonnaie



3. Pull

79,-



2EN1

4. Sweat-shirt

65,-

- Mélange de modal doux



UNE QUALITÉ D'EXCEPTION

Les vêtements contenant une part de modal sont doux au toucher, élastiques & conservent leur forme.

5. Pantalon en jersey

65,-

STRETCH

1. Chemisier à col chemise. Manches à manchettes boutonnées. Patte de boutonnage. Polyester recyclé. 100% polyester. Lavable en machine. Longueur env. 64 cm noir-sable imprimé **141.130.008**
T. 36, 38, 40, 42, 44, 46, 48, 50, 52 **€ 55,-**

2. Jean skinny. Élasthanne pour une tenue parfaite. Brillance raffinée. Facile à associer. Slim Fit. Légèrement taille basse. Largeur pieds env. 34 cm. 98% coton, 2% élasthanne. Revêtement : 100% polyuréthane. Lavable en machine. Taille standard, Entrejambe env. 79 cm nougat **669.256.124**
noir **669.262.132**
T. 36, 38, 40, 42, 44, 46, 48, 50, 52 **€ 89,-**

Longueur courte, Entrejambe env. 73 cm nougat **669.278.121**
noir **669.284.129**
T. 18, 19, 20, 21, 22, 23, 24, 25, 26 **€ 89,-**

3. Pull au motif intarsia. Encolure ronde et manches longues. Bords-côtes. 45% viscose (ECOVERO), 35% polyamide, 20% polyester. Lavable en machine. Longueur env. 62 cm noir-sable à motifs **141.286.005**
T. 36, 38, 40, 42, 44, 46, 48, 50, 52 **€ 79,-**

4. Sweatshirt aspect 2 en 1 tendance et col montant avec cordon. Qualité sweat légère. Mancherons décontractés. Manches à manchettes boutonnées. 50% modal, 44% polyester, 6% élasthanne. Lavable en machine. Longueur env. 70 cm beige **141.435.016**
T. 36, 38, 40, 42, 44, 46, 48, 50, 52 **€ 65,-**

5. Pantalon jersey. Ceinture élastique, fausse fermeture. Poches devant, poches cargo latérales. Largeur pieds env. 51 cm. 50% modal, 44% polyester, 6% élasthanne. Lavable en machine. Entrejambe env. 77 cm beige **141.515.016**
T. 36, 38, 40, 42, 44, 46, 48, 50, 52 **€ 65,-**

6. Robe imprimée fluide. Col chemise et patte de boutonnage sur toute la longueur. Taille élastiquée. Manches à manchettes boutonnées. Polyester recyclé. 100% polyester. Lavable en machine. Longueur env. 126 cm noir-sable imprimé **141.560.007**
T. 36, 38, 40, 42, 44, 46, 48, 50, 52 **€ 65,-**

7. Veste en cuir effet usé. Col montant et glissière double sens. Poches poitrine plaquée, à glissière et poche intérieure. Coutures structurantes. Manches longues. 100% cuir d'agneau nappa. Doublure : 100% polyester. Nettoyage spécial cuir. Longueur env. 56 cm orange **141.571.006**
T. 36, 38, 40, 42, 44, 46, 48, 50, 52 **€ 289,-**

A. Ceinture en cuir vachette de qualité. Avec boucle en métal brillant couleur argenté. Largeur env. 4 cm. noir **207.261.027**
T. 75, 85, 95, 105, 115 **€ 119,-**

Tendance : SUPERBES TONS NATURELS

Nous offrons à nos looks de superbes imprimés et de nouvelles associations de couleurs. Eclatant et harmonieux.

UN PRIX
D'EXCEPTION

6. Robe imprimée

65,-

6. Robe
imprimée



B. Sneakers fabriquées au Portugal. Cuir nappa et velours vachette de qualité. Doublure et semelle intérieure en textile. Semelle de marche env. 20 mm. blanc-orange **204.081.013**
T. 36, 37, 38, 39, 40, 41, 42 € 169,-

C. Sac en forme de bourse tendance en cuir nappa vachette doux. Anse et fermeture à bouton-pression. Env. 30x25,5 cm. sable **207.748.011** € 189,-

D. Porte-monnaie en cuir nappa vachette de qualité avec glissière. Poche à glissière, fentes pour cartes à l'intérieur. Env. 19x10x2,5 cm. sable **207.771.006** € 119,-



7. Veste en cuir

289,-

UNE QUALITÉ
D'EXCEPTION

Le cuir nappa d'agneau, doux comme un gant, assure un confort exclusif.



1. Chemisier

55,-



A. Ceinture

2. Jean

79,-

Inspiré par

rick cardona

Nous vivons la vie en bleu
avec le souci du détail. Notre
mélange de style moderne
chic et décontracté
est particulièrement
captivant.

3. Cardigan

65,-

B. Collier



1. Chemisier orné d'un motif original pour de superbes associations. Légèrement transparent. Col chemise simple et patte de boutonnage sur toute la longueur, manches longues avec larges manchettes boutonnées. Soutient l'initiative « Cotton made in Africa ». 100% coton. Lavable en machine.

Longueur env. 68 cm
écru-marine imprimé

147.577.007

36, 38, 40, 42, 44,
T. 46, 48, 50, 52

€ 55,-

2. Jean large tendance avec plis repassés flatteurs. Passants et poches plaquées. Comfort Fit. Stature standard. Largeur pieds env. 56 cm. Soutient l'initiative « Cotton made in Africa ». 72% coton, 27% polyester, 1% élasthanne. Lavable en machine.

Entrejambe env. 79 cm
bleu blanchi

145.153.013

36, 38, 40, 42, 44,
T. 46, 48, 50, 52

€ 79,-

3. Cardigan à la coupe ample avec motif graphique zigzag et encolure en V flatteuse. Manches longues. Finitions côtelées. Soutient l'initiative « Cotton made in Africa ». 50% coton, 50% acrylique. Lavable en machine. Longueur env. 62 cm bleu ciel-rose flamant à motifs

147.599.009

36, 38, 40, 42, 44,
T. 46, 48, 50, 52

€ 65,-

4. Tailleur pantalon tendance en coton extensible légèrement brillant et indéformable. Blazer avec col à revers flatteur et fente. Fermeture boutonnée. Manches longues avec bouton et fente. Longueur env. 70 cm. Pantalon à ceinture élastique confortable, poches latérales et fausses poches arrière. Revers fixe aux jambes. Stature standard. Comfort Fit. Soutient l'initiative « Cotton made in Africa ». 97% coton, 3% élasthanne. Doublure : 100% polyester. Lavable en machine.



Entrehanche env. 68 cm
bleu ciel **147.603.008**

36, 38, 40, 42, 44,
T. 46, 48, 50, 52 **€ 149,-**

5. T-shirt orné d'un superbe motif à paillettes. Encolure ronde. Manches longues avec bords-côtes et fente. Certifié OCS. 95% coton, 5% élasthanne. Lavable en machine.

Longueur env. 66 cm
blanc **147.668.006**

36, 38, 40, 42, 44,
T. 46, 48, 50, 52 **€ 55,-**

A. Ceinture en cuir vachette, avec boucle métallique décorative couleur argent. Largeur env. 4 cm. couleur argenté **207.250.066**

T. 75, 85, 95, 105, 115 **€ 89,-**

B. Collier en métal avec anneaux décoratifs et grosse pierre en résine synthétique. Longueur réglable env. 93-102 cm. couleur argenté **860.030.210 € 65,-**

C. Sac en synthétique doux. Superbe imitation crocodile et chaîne à maillons décorative. Rabat avec fermeture à bride. Poche à glissière et pochette à l'intérieur. Env. 20x15x8 cm. bleu ciel **231.935.016 € 79,-**

D. Sneakers made in Portugal. Cuir vachette lisse de qualité. Doublure et semelle intérieure textile. Semelle plateau env. 20 mm.

blanc **204.003.040**
T. 36, 37, 38, 39, 40, 41, 42 **€ 139,-**

5. T-shirt

55,-



UN PRIX
D'EXCEPTION

4. Tailleur pantalon

149,-

Forme: Calea

- taille normale
- Comfort Fit

C. Sac

Ceinture
élastique

D. Baskets



1. T-shirt
89,-

- Manches raffinées avec fente et liens à nouer
- Ultra-doux avec modal



3. T-shirt imprimé
65,-



2. Chemisier
65,-

- Pure viscose



4. Blazer
119,-

Denim orange estival et tendance

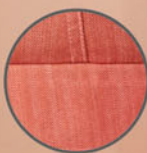

5. Pantalon
79,-

STRETCH

Forme: Calea

- taille normale
- Comfort Fit

A. Sandales



1. T-shirt doux à la brillance soyeuse et mate. Encolure ronde. Manches 3/4 raffinées avec fente, fronces et lien à nouer. 47% coton, 47% modal, 6% élasthanne. Lavable en machine.

Longueur env. 66 cm
orange **143.554.005**
36, 38, 40, 42, 44,
T. 46, 48, 50, 52 **€ 89,-**

2. Chemisier au motif coloré, tombé fluide. Encolure en V et manches 3/4. 100% viscose (Ecovero). Lavable en machine.

Longueur env. 64 cm
orange-fuchsia imprimé **143.453.009**
36, 38, 40, 42, 44,
T. 46, 48, 50, 52 **€ 65,-**

3. T-shirt au superbe motif orné de petites pierres brillantes fantaisie sur le devant. Belle encolure ronde et manches courtes à revers. Certifié OCS. 50% coton, 50% modal. Lavable en machine.

Longueur env. 66 cm
orange-fuchsia imprimé **143.543.005**
36, 38, 40, 42, 44,
T. 46, 48, 50, 52 **€ 65,-**

4. Blazer joliment structuré, superbes coupures contrastées et poches à rabat. Col à revers flatteur. Fermeture à 2 boutons, manches longues. Soutient l'initiative « Cotton made in Africa ». 65% coton, 30% polyester, 5% élasthanne. Doublure : 100% polyester. Lavable en machine.

Longueur env. 70 cm
orange-couleur ivoire chiné **143.306.005**
36, 38, 40, 42, 44,
T. 46, 48, 50, 52 **€ 119,-**

5. Pantalon avec jambes larges tendance et plis repassés flatteurs. Fermeture crochets discrète, poches latérales et fausses poches arrière. Stature standard. Comfort Fit. Largeur pieds env. 50 cm. Soutient l'initiative « Cotton made in Africa ». 65% coton, 30% polyester, 5% élasthanne. Lavable en machine.

Entrejambe env. 68 cm
orange-couleur ivoire chiné **145.492.005**
36, 38, 40, 42, 44,
T. 46, 48, 50, 52 **€ 79,-**

6. Robe ornée d'un superbe motif coloré sur de la viscose fluide. Encolure ronde avec V, manches 3/4. Poches latérales cousues et fentes latérales confortables. Coupe plus longue au dos. 100% viscose (Ecovero). Lavable en machine.

Longueur env. 102 cm
orange-fuchsia imprimé **143.157.009**
36, 38, 40, 42, 44,
T. 46, 48, 50, 52 **€ 89,-**

A. Sandales fabriquées en Espagne. Cuir nappa vachette de qualité, imitation tressée tendance. Semelle intérieure cuir. Hauteur talon env. 40 mm. Semelle extérieure en caoutchouc thermoplastique.

noir **708.212.052** blanc **421.176.002**
couleur bronze **708.223.041**
35, 36, 37, 38,
P.* 39, 40, 41, 42 **€ 149,-**

B. Élégant sac en matière synthétique de qualité. Anse et bandoulière. Glissière et poches intérieures. Env. 42x28x11 cm. orange **207.782.028** **€ 119,-**

C. Sandales fabriquées au Portugal. Cuir nappa vachette et boucle décorative. Rembourrage doux. Doublure en synthétique. Semelle intérieure en cuir. Hauteur talon env. 20 mm. Ces chaussures taillent petit. Commander une pointure au-dessus.
blanc **217.504.015**
P.* 36, 37, 38, 39, 40, 41, 42 € 99,-

Inspiré par
rick cardona

Nous aimons les styles aussi
audacieux et colorés que
nous.



B. Sac

6. Robe imprimée

89,-

- Qualité tissée
- Pure viscose

EMERVEILLEZ-VOUS

Un superbe mélange de tons pastel et de coloris vifs sur de la viscose fluide pour un look contrasté.

C. Sandales





1. Robe en jersey
109,-

3. Chemisier
79,-



4. Veste en tricot
79,-



2. T-shirt
55,-
B. Collier

**UNE QUALITÉ
D'EXCEPTION**

Les vêtements contenant une part de **modal** sont doux au toucher, élastiques & conservent leur forme.

1. Robe en jersey avec motif graphique tendance et coupe légèrement évasée. Col polo à glissière, manches 3/4 avec cordon réglable à froncer. Poches cousues. 65% viscose, 30% polyamide, 5% élasthanne. Lavable en machine.

Longueur env. 100 cm
noir-blanc imprimé **138.260.008**
36, 38, 40, 42, 44,
T. 46, 48, 50, 52 **€ 109,-**

2. T-shirt de qualité ultra-douce. Encolure ronde, mancherons tendance et manches courtes. 50% modal (TENCEL), 44% polyester, 6% élasthanne. Lavable en machine.

Longueur env. 62 cm
noir **138.271.007**
36, 38, 40, 42, 44,
T. 46, 48, 50, 52 **€ 55,-**

3. Chemisier en tissu légèrement brillant. Capuche décontractée. Patte de boutonnage intégrale et manches longues à manchettes boutonnées. Fentes latérales. Soutient l'initiative « Cotton made in Africa ». 97% coton, 3% élasthanne. Lavable en machine.

Longueur env. 68 cm
blanc **138.282.009**
36, 38, 40, 42, 44,
T. 46, 48, 50, 52 **€ 79,-**

4. Veste en tricot structuré à rayures, partiellement transparente. Coupe ouverte, col châle, légers mancherons et bords-côtes sur les manches longues. 45% viscose (Ecovero), 35% polyamide, 20% polyester. Lavable en machine.

Longueur env. 74 cm
noir **138.373.005**
36, 38, 40, 42, 44,
T. 46, 48, 50, 52 **€ 79,-**

5. Veste en cuir, style biker. Glissière asymétrique et col à revers. Poches à glissière et fermeture à glissière aux manches. Cintre. 100% cuir d'agneau nappa. Doublure : 100% polyester. Nettoyage spécial cuir.

Longueur env. 60 cm
noir **138.442.009**
36, 38, 40, 42, 44,
T. 46, 48, 50, 52 **€ 259,-**

6. Pantalon à motif graphique tendance, longueur 7/8 avec petite fente. Stature standard. Slim Fit. Passants. Largeur pieds env. 34 cm. Soutient l'initiative « Cotton made in Africa ». 97% coton, 3% élasthanne. Lavable en machine.

Entrehanche env. 65 cm
noir-blanc imprimé **138.340.007**
36, 38, 40, 42, 44,
T. 46, 48, 50, 52 **€ 89,-**

A. Ceinture en cuir vachette de qualité. Avec boucle en métal brillant couleur argenté. Largeur env. 4 cm.

corail **207.272.006**
T. 75, 85, 95, 105, 115 **€ 119,-**

B. Collier à deux rangées avec nœuds originaux. En métal de qualité, avec fermeture mousqueton. Longueur réglable jusqu'à env. 57 cm.

couleur argenté **207.363.021** **€ 79,-**

C. Sneakers made in Portugal. Cuir vachette lisse de qualité. Doublure et semelle intérieure textile. Semelle plateau env. 20 mm.

blanc **204.003.041**
noir **204.014.025**
T. 36, 37, 38, 39, 40, 41, 42 **€ 139,-**

D. Sac en forme de bourse tendance, aspect tressé raffiné. Matière synthétique de qualité avec boucle décorative sur le fermoir magnétique. Poche à glissière et pochette à l'intérieur. Anse en corde, bandoulière amovible et réglable en longueur. Env. 25x30x11 cm.

corail **231.903.009** **€ 99,-**

UN PRIX
D'EXCEPTION

5. Veste en cuir

259,-



D. Sac

A. Ceinture

6. Pantalon imprimé

89,-

STRETCH

Forme: Aleria

- taille normale
- Slim Fit

Inspiré par

rick cardona

Styles décontractés, motifs graphiques originaux – nous savons comment attirer les regards.



C. Baskets
Existe en noir





**UN PRIX
D'EXCEPTION**

1. Robe
79,-

A. Baskets



Andrea Conti
S H O E S

1. Robe simple et facile à enfiler. Mélange de coton agréable à porter. Col chemise avec V ouvert et petite patte de boutonnage. Manches 3/4 avec manchettes, fentes latérales. Plis au dos pour faciliter les mouvements. Soutient l'initiative « Cotton made in Africa ». 68% coton, 30% polyamide, 2% élasthanne. Lavable en machine. Longueur env. 100 cm
vert pomme **143.598.007**

36, 38, 40, 42, 44, 46,
T. 48, 50, 52 **€ 79,-**

2. T-shirt avec motif à carreaux décontracté à l'aspect dévoré. Jolie encolure ronde avec V ouvert. Manches 3/4 tendance. 50% viscose, 50% polyester. Doublure :

95% viscose, 5% élasthanne. Lavable en machine.
Longueur env. 66 cm
vieux rose à carreaux **143.690.020**
36, 38, 40, 42, 44, 46, 48,
T. 50, 52 **€ 89,-**

3. Liguette en tissu léger avec nervures tendance sur le devant. Encolure ronde fendue, boutonnée dans le cou. Polyester recyclé. 100% polyester. Lavable en machine. Longueur env. 60 cm
vieux rose **143.613.006**

36, 38, 40, 42, 44, 46, 48,
T. 50, 52 **€ 40,-**

4. Jupe en jean. Denim doux et extensible avec coutures de séparation devant et au dos. 2 poches devant, 2 poches arrière. Livrée avec une ceinture dotée d'un élément

2. T-shirt
89,-

B. Ceinture



3. Débardeur
40,-



4. Jupe en jean
55,-

STRETCH

brillant. Fente au dos. Soutient l'initiative « Cotton made in Africa ». 81% coton, 17% polyester, 2% élasthanne. Lavable en machine.

Longueur env. 60 cm
bleu blanchi

143.645.007

T. 36, 38, 40, 42, 44, 46,
48, 50, 52 **€ 55,-**

5. Pull décontracté en tricot doux avec inscription jacquard contrastée FLEUR sur le devant. Encolure ronde, mancherons, manches longues et bords-côtes. Fentes latérales. Soutient l'initiative « Cotton made in Africa ». 55% coton, 45% viscose. Lavable en machine.

Longueur env. 62 cm
vert herbe-vieux-rose à motifs **143.565.009**

T. 36, 38, 40, 42, 44, 46,
48, 50, 52 **€ 65,-**

6. Jean push-up pour un joli fessier. Qualité extensible douce, effet délavé tendance. Poches arrière avec petites pierres brillantes fantaisie et couture contrastée. Longueur 7/8, jambes évasées et franges. Stature standard. Slim Fit. Largeur pieds env.

44 cm. Soutient l'initiative « Cotton made in Africa ». 56% coton, 19% polyester, 14% lyocell, 10% viscose, 1% élasthanne. Lavable en machine.

Entrejambe env. 68 cm
bleu délavé **623.924.032**

T. 36, 38, 40, 42, 44, 46,
48, 50, 52 **€ 89,-**

A. Sneakers en cuir nappa vachette. Doublure et semelle intérieure en cuir. Voûte plantaire amovible. Semelle env. 25 mm. vert-fuchsia **204.183.011**

T. 36, 37, 38, 39, 40, 41, 42 **€ 139,-**

B. Ceinture fabriquée en Allemagne. Cuir vachette de qualité, effet métallisé. Boucle métallique argentée avec fermeture à clou. Largeur env. 3 cm.

couleur argenté **665.458.133**
T. 75, 85, 95, 105, 115 **€ 99,-**

UNE QUALITÉ D'EXCEPTION

Avec une **part de lyocell**
pour se sentir bien :
respirant, agréable pour
la peau et si merveilleusement doux.

Inspiré par

rick cardona

Vert herbe et vieux rose –
un duo de couleurs renversant
qui nous attire
spontanément.

5. Pull
65,-

6. Jean push-up

89,-

Forme: Aleria

- taille normale
- Slim Fit





1. Robe imprimée

109,-



3. T-shirt

45,-

B. Ceinture



4. Pull

89,-



2. Chemisier

89,-

A. Collier

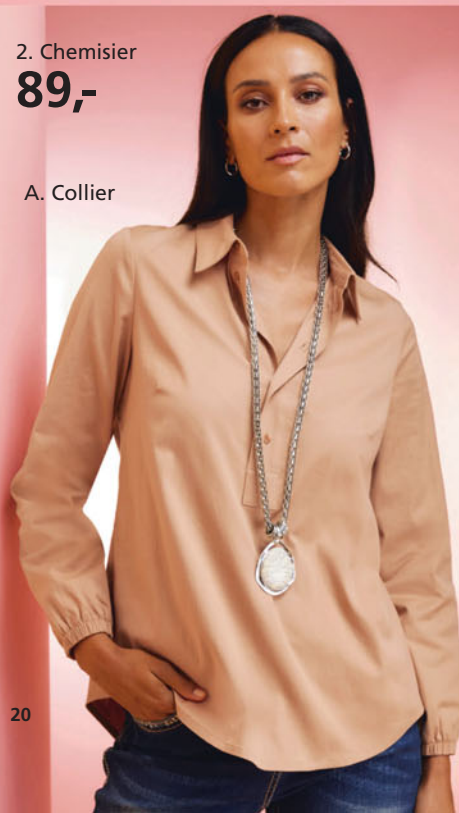

1. Robe décontractée et confortable en viscose fluide. Joli motif imprimé. Col chemise avec patte de boutonnage courte. Manches courtes, poches latérales cousues. Empiècement au dos avec pli creux, ourlet légèrement arrondi. 100% viscose (ECO-VERO). Lavable en machine.

Longueur env. 100 cm
écru-beige imprimé **141.209.005**

36, 38, 40, 42, 44,
T. 46, 48, 50, 52 **€ 109,-**

2. Chemisier en qualité coton extensible agréable à porter. Col chemise avec demi-patte de boutonnage. Manches longues élastiquées. Ourlet arrondi allongé au dos. Plis au dos pour faciliter les mouvements. Soutient l'initiative « Cotton made in Africa ». 97% coton, 3% élasthanne. Lavable en machine.

Longueur env. 76 cm
couleur chamais **141.232.005**

36, 38, 40, 42, 44,
T. 46, 48, 50, 52 **€ 89,-**

3. T-shirt orné d'un motif imprimé moderne et de petites pierres fantaisie devant. Encolure ronde et manches courtes. Certifié GOTS. 95% coton, 5% élasthanne. Lavable en machine.

Longueur env. 66 cm
écru **141.301.005**

36, 38, 40, 42, 44,
T. 46, 48, 50, 52 **€ 45,-**

4. Pull en tricot fin fluide avec superbe motif jacquard, inscription et petites pierres fantaisie. Encolure ronde, mancherons, manches 3/4 et bords-côtes fins. 72% viscose (ECOVERO), 28% polyamide. Lavable en machine.

Longueur env. 66 cm
écru-beige à motif **140.953.005**

36, 38, 40, 42, 44,
T. 46, 48, 50, 52 **€ 89,-**

5. Gilet matelassé. Superbe matelassage et brillance discrète. Garnissage léger. Col montant, fermeture à glissière et poches latérales. Ourlet arrondi allongé au dos. Fentes latérales avec boutons-pression. Polyester recyclé. 100% polyester. Doublure : 100% polyester. Lavable en machine.

Longueur env. 66 cm
sable **141.005.005**

36, 38, 40, 42, 44,
T. 46, 48, 50, 52 **€ 89,-**

6. Pantalon en jersey doux et indéformable joliment structuré. Bouton décoratif sur le devant et ceinture élastique au dos, poches arrière. Jambes légèrement évasées. Taille standard. Regular Fit. Largeur pieds env. 48 cm. 77% viscose, 23% polyamide. Lavable en machine.

Entrejambe env. 68 cm
couleur ivoire **141.061.005**

36, 38, 40, 42, 44,
T. 46, 48, 50, 52 **€ 79,-**

A. Collier en métal avec anneaux décoratifs et grosse pierre en résine synthétique. Longueur réglable env. 93-102 cm.

couleur argenté **860.030.211 € 65,-**

B. Ceinture en cuir nappa vachette, avec boucle décorative. Largeur env. 3,5 cm.

sable **207.293.012 € 65,-**

C. Écharpe au motif imprimé tendance. Tissu doux et fluide, bords ouverts. Env. 90x180 cm. 50% coton, 50% viscose. Lavable en machine.

sable **207.464.007 € 45,-**

D. Sac en forme de bourse tendance en cuir nappa vachette doux. Anse et fermeture à bouton-pression. Env. 30x25,5 cm. sable **207.748.012** € 189,-

E. Mules fabriquées au Portugal. Boucle décorative. Cuir nappa vachette de qualité. Doublure en cuir. Semelle intérieure en synthétique. noir **204.364.014**
P.* 36, 37, 38, 39, 40, 41, 42 € 139,-

Inspiré par rick cardona

Nouveaux détails, tons délicats, silhouettes décontractées –
pour nous, le style chic décontracté a tout pour plaire.



C. Écharpe



E. Mules

D. Sac

UN PRIX
D'EXCEPTION

5. Gilet matelassé

89,-

piquage ondulé moderne

6. Pantalon en jersey

79,-

Forme: Belena

- taille normale
- Regular Fit



UN PRIX D'EXCEPTION

1. Manteau
matelassé

169,-

CHALEUR
DOUCE

2. Jeans effet
ventre plat

99,-

STRETCH

Forme: Alwa

- taille légèrement abaissée
- Slim Fit



A. Baskets

3. Pull

79,-

4. T-shirt

40,-



5. Chemisier

79,-



1. Manteau matelassé au look sportif, légèrement brillant. Col montant, glissière double sens et 2 poches latérales. Poches latérales avec boutons-pression. 55% polyester, 45% polyamide. Doublure : 100% polyester. Lavable en machine.

Longueur env. 90 cm

140.761.006

T. 36, 38, 40, 42, 44,
46, 48, 50, 52

€ 169,-

2. Jean skinny extensible effet ventre plat avec Power-Mesh intégré pour une jolie silhouette. Look usé tendance avec superbe broderie. Légèrement taille basse. Slim Fit. Largeur pieds env. 31 cm. Soutient l'initiative Cotton made in Africa. 95% coton, 3% polyester, 2% élasthanne. Empiècement gainant : 85% polyamide, 15% élasthanne. Lavable en machine.

Taille standard, Entrejambe env. 79 cm

647.951.078

T. 36, 38, 40, 42, 44,
46, 48, 50, 52

€ 99,-

Longueur courte, Entrejambe env. 73 cm

T. 18, 19, 20, 21, 22,
23, 24, 25, 26

€ 99,-

3. Pull très doux en superbe tricot structuré. Encolure en U, mancherons et larges bords-côtes sur les manches longues et à l'ourlet. 50% viscose, 28% polyester, 22% polyamide. Lavable en machine.

Longueur env. 62 cm

140.841.008

T. 36, 38, 40, 42, 44,
46, 48, 50, 52

€ 79,-

4. T-shirt à imprimé tendance devant. Encolure ronde et manches courtes. Qualité agréable à porter. Certifié OCS. 95% coton, 5% élasthanne. Lavable en machine.

Longueur env. 66 cm

140.716.013

T. 36, 38, 40, 42, 44,
46, 48, 50, 52

€ 40,-

5. Chemisier ample et décontracté en tissu légèrement brillante. Col chemisier avec V ouvert et manches chauve-souris 3/4 tendance, manchettes boutonnées. Soutient l'initiative « Cotton made in Africa ». 97% coton, 3% élasthanne. Lavable en machine.

Longueur env. 64 cm

140.895.005

T. 36, 38, 40, 42, 44,
46, 48, 50, 52

€ 79,-

6. Veste en jersey avec empiècement contrastés originaux sur les côtés. Col montant, glissière double sens et manches longues. Coutures princesse structurantes et poches. 70% viscose (Ecovero), 25% polyamide, 5% élasthanne. Lavable en machine.

Longueur env. 62 cm

140.578.011

T. 36, 38, 40, 42, 44,
46, 48, 50, 52

€ 89,-

7. Jupe en jersey rehaussée de superbes empièvements contrastés sur les côtés. Ceinture élastique confortable et fente invisible au dos. 70% viscose (Ecovero), 25% polyamide, 5% élasthanne. Lavable en machine.

Longueur env. 56 cm

140.692.011

T. 36, 38, 40, 42, 44,
46, 48, 50, 52

€ 65,-

A. Sneakers fabriquées au Portugal. Cuir nappa vachette de qualité. Doublure et semelle intérieure en synthétique. Épaisseur de semelle env. 30 mm. gris clair

721.399.062

T. 36, 37, 38, 39, 40, 41 € 169,-

B. Petit sac tendance en synthétique de qualité. 2 poches ouvertes et 1 poche zippée à l'intérieur ; 2 poches zippées à l'extérieur. 2 bandoulières amovibles et réglables en longueur, dont une avec broderie, et petite poche zippée amovible. Glissière. Env. 19x14x8 cm.

marine 238.719.013 € 79,-

Inspiré par

rick cardona

Chic, original et confortable !

Et le meilleur pour la fin :
totalement notre style !



B. Sac

6. Veste en jersey

89,-

Empiècements
pour une
silhouette
sublimée

7. Jupe en jersey

65,-

STRETCH



1. Robe imprimée

109,-



3. Pull
65,-

- Pur coton
- Coupe courte mode



2. T-shirt imprimé
55,-



4. T-shirt
79,-

- 50% modal
- Inscription avec petites pierres brillantes fantaisie



1. Robe tendance avec motif lettres et col chemise classique. Épaulettes tendance et manches longues avec manchettes hautes boutonnées à fente. Longueur genoux, coupe plus longue au dos. 100% viscose. Lavable en machine.

Longueur env. 100 cm
corail-rose clair imprimé **141.854.006**
36, 38, 40, 42, 44,
T. 46, 48, 50, 52 **€ 109,-**

2. Chemise à l'aspect 2 en 1 original avec inscription et effet résille. Encolure ronde et manches courtes. 95% viscose (Ecovero), 5% élasthanne. Résille : 95% polyester, 5% élasthanne. Lavable en machine.

Longueur env. 66 cm
écru-sésame imprimé **148.752.013**
36, 38, 40, 42, 44,
T. 46, 48, 50, 52 **€ 55,-**

3. Pull en qualité agréable à porter à l'aspect rayé. Encolure ronde et mancherons décontractés. Manches à bords-côtes. Soutient l'initiative « Cotton made in Africa ». 100% coton. Lavable en machine.

Longueur env. 62 cm
écru-sésame à motifs **148.763.010**
36, 38, 40, 42, 44,
T. 46, 48, 50, 52 **€ 65,-**

4. T-shirt. Inscription brillante devant et sur le lien à nouer au col montant. Manches longues. 50% modal (TENCEL), 44% polyester, 6% élasthanne. Lavable en machine. Longueur env. 62 cm

écru **141.887.009**
36, 38, 40, 42, 44,
T. 46, 48, 50, 52 **€ 79,-**

5. Chemisier à l'éclat soyeux, coupe décontractée facile à enfiler et inscription originale. Encolure ronde avec V ouvert, manches longues et fines manchettes boutonnées. 100% viscose. Lavable en machine.

Longueur env. 68 cm
corail-rose clair imprimé **141.898.014**
36, 38, 40, 42, 44,
T. 46, 48, 50, 52 **€ 65,-**

6. Jean skinny effet ventre plat. Power Mesh pour sublimer la silhouette. Élasthanne pour une tenue parfaite. Look usé tendance. Facile à associer. Slim Fit. Légèrement taille basse. Largeur pieds env. 32 cm. 95% coton, 3% polyester, 2% élasthanne. gris denim : 98% coton, 2% élasthanne. Empiècement gainant : 85% polyamide, 15% élasthanne. Lavable en machine.

Taille standard, Entrejambe env. 79 cm
blanc **160.407.020**
36, 38, 40, 42, 44,
T. 46, 48, 50, 52 **€ 89,-**

Longueur courte, Entrejambe env. 73 cm
blanc **160.418.020**
18, 19, 20, 21, 22,
T. 23, 24, 25, 26 **€ 89,-**

A. Ceinture en cuir vachette, avec boucle métallique décorative couleur argent. Largeur env. 4 cm. couleur argenté **207.250.067**
T. 75, 85, 95, 105, 115 **€ 89,-**

B. Sac en synthétique doux avec rabat et fermoir magnétique. Anse et bandoulière amovible réglable en longueur. Glissière. Intérieur, 2 pochettes et 1 compartiment à glissière. Env. 32x23x6,5 cm beige **234.570.014** **€ 99,-**

C. Sneakers made in Portugal. Cuir vachette lisse de qualité. Doublure et semelle intérieure textile. Semelle plateau env. 20 mm. blanc **204.003.042**
T. 36, 37, 38, 39, 40, 41, 42 **€ 139,-**

Inspiré par

rick cardona

Littéralement tendance ! Le lettrage et les tons doux attirent tous les regards – comme nous.

UN PRIX
D'EXCEPTION

5. Chemisier

65,-



A. Ceinture

B. Sac

6. Jeans effet ventre plat

89,-

Forme: Alwa

- taille légèrement abaissée
- Slim Fit



C. Baskets



1. Chemisier

55,-



2. Jean

89,-

Forme: Alwa

- taille légèrement abaissée
- Slim Fit

3. Chemisier

55,-

- Matelassage contrasté
- Manchettes avec boutons décoratifs

4. Pull

65,-

- Qualité viscose douce
- Sans couture latérale

5. Robe imprimée

89,-



B. Mules



1. Chemisier au superbe imprimé tendance ! Encolure ronde et manches courtes froncées. Petite fente boutonnée au dos. Ourlet arrondi avec fentes latérales, coupe un peu plus longue au dos. 100% viscose (ECOVERO). Lavable en machine.

Longueur env. 64 cm
écru-noir imprimé **142.632.006**

T. 36, 38, 40, 42, 44,
46, 48, 50, 52 **€ 55,-**

2. Jean skinny. Élasthanne pour une tenue parfaite. Brillance raffinée. Facile à associer. Slim Fit. Légèrement taille basse. Largeur pieds env. 34 cm. 98% coton, 2% élasthanne. Revêtement : 100% polyuréthane. Lavable en machine.

Taille standard, Entrejambe env. 79 cm
noir **669.262.133**

T. 36, 38, 40, 42, 44,
46, 48, 50, 52 **€ 89,-**

Longueur courte, Entrejambe env. 73 cm
noir **669.284.130**

T. 18, 19, 20, 21, 22,
23, 24, 25, 26 **€ 89,-**

3. Superbe chemisier avec matelassage contrasté sur l'encolure en V. Manches longues à la forme ballon légère avec boutons décoratifs sur les manchettes. Fentes latérales. Polyester recyclé. 100% polyester. Lavable en machine.

Longueur env. 64 cm
noir **142.712.008**

T. 36, 38, 40, 42, 44,
46, 48, 50, 52 **€ 55,-**

4. Pull en tricot côtelé, duo de couleurs contrastés tendance et aspect 2 en 1. Encolure ronde. Sans coutures latérales. Manches longues. 80% viscose (ECOVERO), 20% polyamide. Lavable en machine.

Longueur env. 62 cm
écru-noir à motifs **142.788.014**

T. 36, 38, 40, 42, 44,
46, 48, 50, 52 **€ 65,-**

5. Robe avec imprimé tendance ! Tissu merveilleusement fluide et agréable à porter. Col chemise, patte de boutonnage sur toute la longueur et petite fente devant. Manches longues à manchettes boutonnées. Passants et ceinture à nouer. 100% viscose (ECOVERO). Lavable en machine.

Longueur env. 120 cm
écru-noir imprimé **148.729.006**

T. 36, 38, 40, 42, 44,
46, 48, 50, 52 **€ 89,-**

6. Tailleur pantalon intemporel, décontracté et chic ! Blazer avec col à revers et coutures princesse, une rangée de boutons. Fermeture à 1 bouton et 2 poches plaquées. Longueur env. 62 cm. Pantalon stature standard, coupe classique. Plis repassés et 2 poches latérales. 2 fausses poches au dos. Polyester recyclé. 80% polyester, 18% viscose, 2% élasthanne. Lavable en machine.

Entrejambe env. 71 cm
écru-noir à motifs **142.846.006**

T. 36, 38, 40, 42, 44,
46, 48, 50, 52 **€ 169,-**

7. T-shirt orné d'un imprimé lettrage fantaisie et de paillettes. Encolure ronde et manches courtes à revers fixe. Petites fentes latérales. Soutient l'initiative « Cot-

ton made in Africa ». 50% coton, 50% modal. Lavable en machine. Longueur env. 66 cm écri

142.891.005

T. 36, 38, 40, 42, 44, 46, 48, 50, 52 € 40,-

A. Sneakers fabriquées au Portugal. Cuir nappa vachette de qualité. Doublure et semelle intérieure en synthétique. Épaisseur de semelle env. 30 mm.

gris clair 721.399.063
T. 36, 37, 38, 39, 40, 41 € 169,-

B. Mules avec découpes modernes, fabriquées en Espagne. Cuir nappa vachette de qualité. Doublure et semelle intérieure en cuir.

noir 219.226.014
P.* 36, 37, 38, 39, 40, 41, 42 € 99,-

C. Ceinture en cuir vachette. Jolie imitation croco. Largeur env. 3 cm.

noir 231.436.018
T. 75, 85, 95, 105, 115 € 59,-

D. Sac en synthétique doux. Superbe imitation crocodile et chaîne à maillons décorative. Rabat avec fermeture à bride. Poche à glissière et pochette à l'intérieur. Env. 20x15x8 cm.

noir 231.924.016 € 79,-

7. T-shirt

40,-

Inspiré par

rick cardona

Nous célébrons les imprimés originaux et profitons de qualités douces et fluides.

UN PRIX
D'EXCEPTION

6. Tailleur pantalon

169,-

Forme: Belena

- taille normale
- Regular Fit

C. Ceinture

D. Sac

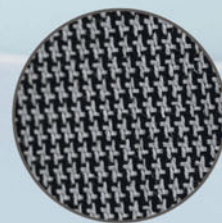

LE PETIT
PLUS

Motif tissé particulièrement soigné, effet poivre et sel.

A. Baskets



1. Veste légère

89,-



3. Chemisier

65,-



Le kaki crée un look
tendance de la tête
aux pieds.

2. Pull col V

75,-

fuchsia

également en
noir



Inspiré par

rick cardona



4. Pantalon
push-up

79,-

STRETCH

Forme: Aleria

- taille normale
- Slim Fit



1. Veste légère en superbe satin chatoyant. Devant, col et finition des manches partiellement froncés. Col à revers avec coulisse et lien à nouer, glissière double sens. Poches cousues avec petites pierres brillantes fantaisie. Manches longues élastiquées. Soutient l'initiative « Cotton made in Africa ». 100% coton. Lavable en machine. Satin : 97% polyester, 3% élasthanne.

Longueur env. 66 cm
vert roseau

598.073.016

T. 36, 38, 40, 42, 44,
46, 48, 50, 52

€ 89,-

2. Pull en V, style ample tendance. Matière agréable à porter. Joli mélange tricoté. Coupe un peu plus longue au dos.

Manches 3/4. Longueur env. 76 cm. 50% coton, 50% acrylique. Lavable en machine.

Longueur env. 74 cm

bleu roi **818.420.039** fuchsia **818.486.037**
noir **818.743.018**

T. 34, 38/40, 42/44,
46/48, 50/52

€ 75,-

3. Chemisier au superbe imprimé original au coloris pierres précieuses tendance. Encolure ronde et bords-côtes extensibles aux manches transparentes et à l'ourlet. Double jersey devant et derrière. 100% polyester. Doublure : 98% viscose, 2% élasthanne. Lavable en machine.

Longueur env. 58 cm
mauve-roseau imprimé

802.843.029

T. 36, 38, 40, 42, 44,
46, 48, 50, 52

€ 65,-

4. Pantalon push-up 5 poches au délavage léger. Broderie ton sur ton, coutures décoratives et rivets. Fermeture boutonnée. Effet push-up. Slim Fit, stature standard. Largeur pieds env. 30 cm. Soutient l'initiative « Cotton made in Africa ». 98% coton, 2% élasthanne. Lavable en machine.

Entrehanche env. 77 cm
kaki

800.973.014

T. 36, 38, 40, 42, 44,
46, 48, 50, 52

€ 79,-

5. Combinaison en synthétique velours. Col chemise, glissière invisible et coutures structurantes. 2 poches poitrine et 2 poches latérales. Ceinture à nouer. Manches longues à manchettes retrous-sables. 90% polyester, 10% élasthanne. Lavable en machine.

Entrehanche env. 76 cm
noir

172.360.025

kaki **800.939.028**

T. 36, 38, 40, 42, 44,
46, 48, 50, 52

€ 139,-

bleu roi

6. Sac en synthétique. Chaîne ton sur ton. Bandoulière réglable en longueur et amovible. Glissière, 2 compartiments et 1 poche intérieure à glissière. Env. 32x22x5 cm. kaki **834.931.032** € 119,-

7. Sneakers fabriquées au Portugal. Cuir nappa et velours vachette de qualité. Doublure et semelle intérieure en textile. Semelle de marche env. 20 mm. beige-kaki **204.070.012**
T. 36, 37, 38, 39, 40, 41, 42 € 169,-

5. Combinaison

139,-

- Toucher velouté
- Livrée avec la ceinture à nouer

kaki

également en noir

STRETCH



6. Sac



7. Baskets

helline



Encore plus de choix?
EN LIGNE



1. T-shirt

65,-

- Motif imprimé exclusif
- Jolies pierres brillantes fantaisie

2. Pantalon

89,-

- Glissière sportive
- Léger délavage

STRETCH



4. Chaussures à lacets en 3 coloris

helline



3. Sac



5. Chemisier

40,-



6. Sweat-shirt

65,-

1. T-shirt avec imprimé original, petites pierres brillantes fantaisie et rayures tendance. Encolure ronde. Couliasse et lien à nouer à l'ourlet. Manches longues. 95% viscose, 5% élasthanne. Lavable en machine.

Longueur env. 66 cm

sable-écru imprimé
36, 38, 40, 42, 44,
T. 46, 48, 50, 52

625.807.035

€ 65,-

2. Pantalon légèrement délavé avec glissières. Coton extensible. Ceinture avec couliasse et lien à nouer. 2 boutons-pression et glissière, poches devant et 2 poches plaquées au dos. Coutures de séparation structurantes. Stature standard. Regular Fit. Coupe étroite. Largeur pieds env. 30 cm. Soutient l'initiative « Cotton made in Africa ». 72% coton, 26% lyocell, 2% élasthanne. Lavable en machine.

Entrejambe env. 71 cm
beige

625.908.036

36, 38, 40, 42, 44,
T. 46, 48, 50, 52

€ 89,-

3. Sac en forme de bourse tendance en cuir nappa vachette doux. Anse et fermeture à bouton-pression. Env. 30x25,5 cm. sable

207.748.013 € 189,-

4. Chaussures à lacets avec empiècements décoratifs. En cuir nappa vachette ; blanc/argent en cuir nappa de chèvre. Semelle intérieure : cuir. Talon contrasté avec semelle profilée, env. 50 mm.

blanc **654.017.127** noir **654.049.093**
blanc-sable **691.254.067**

T. 35, 36, 37, 38, 39, 40, 41 € 169,-

5. Chemisier en qualité douce, fluide et légèrement transparente. Encolure ronde avec V ouvert et patte de boutonage courte. Manches longues à larges manchettes boutonnées. Coupe plus longue au dos. 100% polyester. Lavable en machine. Longueur env. 72 cm

écru
36, 38, 40, 42, 44,
T. 46, 48, 50, 52

142.213.007

€ 40,-

6. Superbe sweatshirt : inscription DYNAMIC en petites pierres brillantes fantaisie devant et sur une manche. Grand col montant avec petits rubans brillants. Coloris contrastés. 50% modal, 44% polyester, 6% élasthanne. Lavable en machine.

Longueur env. 66 cm
sable-écru

802.677.012

36, 38, 40, 42, 44,
T. 46, 48, 50, 52

€ 65,-

7. Superbe veste en tricot avec inscription tendance et petites pierres brillantes fantaisie. Manches longues. Couliasse sur la capuche et à l'ourlet. 65% polyester, 35% viscose. Lavable en machine.

Longueur env. 66 cm
sable-anthracite imprimé

142.427.011

36, 38, 40, 42, 44,
T. 46, 48, 50, 52

€ 89,-

8. Sneakers fabriquées au Portugal. Cuir nappa vachette de qualité. Doublure et semelle intérieure en synthétique. Épaisseur de semelle env. 30 mm.

nude-couleur argent
T. 36, 37, 38, 39, 40, 41

721.388.014

€ 169,-

**UN PRIX
D'EXCEPTION**

7. Veste en tricot

89,-

- Motif maille moderne
- Imprimé mode



Inspiré par

rick cardona

Chez nous, les inscriptions
sont oversize, douces et
brillantes.

8. Baskets

helline



Encore plus de choix?
EN LIGNE

3. Sac



1. Robe

75,-

jaune soleil



2. Baskets



1. Séduisante robe avec pli flatteur devant, sur l'encolure en V. Revers fixé aux manches courtes, poches latérales et pinces à la taille. Soutient l'initiative « Cotton made in Africa ». 68% coton, 30% polyamide, 2% élasthanne. Lavable en machine. Longueur env. 100 cm

bleu roi
jaune soleil
parme
pamplemousse
36, 38, 40, 42, 44,
T. 46, 48, 50, 52

247.979.017
247.980.015
247.991.017
598.067.064

€ 75,-

2. Sneakers sportives en cuir nappa et ve-lours vachette. Doublure et semelle inté-

rieure en synthétique. Semelle profilée ultra-légère et moderne. Semelle amovible très confortable. Anti-bactérien. Épaisseur semelle env. 20 mm.

noir-blanc
T. 36, 37, 38, 39, 40, 41, 42

698.800.061

€ 149,-

3. T-shirt avec imprimé « Sunshine » sur le devant. Encolure ronde et manches courtes. Qualité agréable à porter. Certifié OCS. 95% coton, 5% élasthanne. Lavable en machine. Longueur env. 66 cm

blanc
36, 38, 40, 42, 44,
T. 46, 48, 50, 52

145.243.007

€ 40,-

3. T-shirt

40,-



4. T-shirt

45,-



5. Ceinture

4. T-shirt orné de pierres brillantes fantaisie devant. Encolure ronde, manches 3/4. Certifié OCS. 95% coton, 5% élasthanne. Lavable en machine. Longueur env. 66 cm
jaune soleil **138.725.012**

36, 38, 40, 42, 44,
T. 46, 48, 50, 52 **€ 45,-**

5. Ceinture en cuir vachette, avec boucle métallique décorative couleur argent. Largeur env. 4 cm. couleur argenté **207.250.070**
T. 75, 85, 95, 105, 115 **€ 89,-**

6. Sneakers made in Portugal. Cuir vachette lisse de qualité. Doublure et semelle intérieure textile. Semelle plateau env. 20 mm.
blanc **204.003.046**
noir **204.014.027**
T. 36, 37, 38, 39, 40, 41, 42 **€ 139,-**

7. Cardigan facile à associer avec fermeture œillets originale sur l'encolure arrondie. Manches longues. Soutient l'initiative « Cotton made in Africa ». 50% coton, 50% acrylique. Lavable en machine. Longueur env. 58 cm
jaune soleil **145.302.007**
36, 38, 40, 42, 44,
T. 46, 48, 50, 52 **€ 55,-**

8. Jupe facile à enfiler avec poches cargo plaquées. Qualité tissée supérieure. Taille élastiquée confortable, aspect ceinture devant. Longue fente devant. Soutient l'initiative « Cotton made in Africa ». 100% coton. Lavable en machine. Longueur env. 94 cm
beige **218.358.012**
noir **671.268.027**
36, 38, 40, 42, 44,
T. 46, 48, 50, 52 **€ 89,-**

6. Baskets



helline



Inspiré par

rick cardona

Merveilleux : des couleurs éclatantes pour une bonne humeur constante.

UN PRIX
D'EXCEPTION

7. Cardigan

55,-

- Tricot milanais
- avec fermeture à œillets tendance

8. Jupe

89,-

- Qualité tissée
- Poches cargo plaquées

noir



beige

1. Sweat-shirt
55,-



3. T-shirt
55,-



1. Sweatshirt sportif chic avec inscription brillante couleur argenté devant : « SUNSHINE in my life ». Capuche avec couture contrastée et lien à nouer. Cèllets couleur argenté. Devant et manches longues avec imprimé graphique. Soutient l'initiative Cotton made in Africa. 60% coton, 40% polyester. Lavable en machine. Longueur env. 66 cm marine-écru imprimé **800.888.009**
36, 38, 40, 42, 44,
T. 46, 48, 50, 52 **€ 55,-**

2. Jupe en jean avec ceinture gainante et zip tendance. Glissière dissimulée avec fermeture boutonnée. Couture de séparation verticale devant et au dos. Coupe droite. 2 poches fendues et 2 poches arrière. Fente invisible au dos. Soutient l'initiative Cotton made in Africa. 98% coton, 2% élasthanne. Lavable en machine. Longueur env. 56 cm bleu délavé **733.703.055**
36, 38, 40, 42, 44,
T. 46, 48, 50, 52 **€ 75,-**

3. T-shirt en mélange coton agréable à porter avec inscription tendance et pierres fantaisie. Encolure ronde, mancherons et manches 3/4 tendance. Certifié OCS. 95% coton, 5% élasthanne. Lavable en machine. Longueur env. 66 cm marine **794.643.027**
36, 38, 40, 42, 44,
T. 46, 48, 50, 52 **€ 55,-**

Inspiré par
rick cardona

2. Jupe en jean
75,-
STRETCH



4. T-shirt
49,-



4. T-shirt tendance avec imprimé feuille brillant et inscription ENERGY devant. Encolure ronde et manches courtes. Soutient l'initiative « Cotton made in Africa ». 95% coton, 5% élasthanne. Lavable en machine. Longueur env. 66 cm blanc **623.254.037**
36, 38, 40, 42, 44,
T. 46, 48, 50, 52 **€ 49,-**

5. Superbe chemisier en satin fluide. Col chemise et patte de boutonnage sur toute la longueur. Manches à manchettes boutonnées. Ourlet légèrement arrondi. 100% viscose. Lavable en machine. Longueur env. 72 cm marine-bleu clair imprimé **141.683.007**
36, 38, 40, 42, 44,
T. 46, 48, 50, 52 **€ 65,-**

6. Jean push-up très confortable. Pour des fesses sublimes. Rayures galons tendance avec inscription et pierres fantaisie sur le côté. Poches latérales. Stature standard. Slim Fit. Largeur pieds env. 30 cm. Soutient l'initiative « Cotton made in Africa ». 56% coton, 19% polyester, 14% lyocell, 10% viscose, 1% élasthanne. Lavable en machine. Entrejambe env. 71 cm bleu délavé **141.694.007**
36, 38, 40, 42, 44,
T. 46, 48, 50, 52 **€ 109,-**

7. Sneakers fabriquées au Portugal. Cuir nappa vachette. Doublure et semelle intérieure textile. Semelle env. 30 mm. blanc-marine **204.092.009**
35, 36, 37, 38,
T. 39, 40, 41, 42 **€ 139,-**

UN PRIX D'EXCEPTION

5. Chemisier

65,-

- Imprimé graphique



6. Jean push-up

109,-

- Inscription avec petites pierres brillantes fantaisie
- Effet push-up

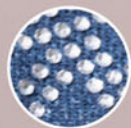

STRETCH

Forme: Aleria

- taille normale
- Slim Fit



7. Baskets

helline



8. Ceinture en cuir nappa vachette, avec
boucle décorative. Largeur env. 3,5 cm.
marine 207.283.008
sable 207.293.013
T. 75, 85, 95, 105, 115 € 65,-



8. Ceinture



6.





1. Robe imprimée
109,-



FAITES VOUS
PLAISIR EN PROFITANT DU
**REPORT DE
PAIEMENT.**

Toutes les infos sur le report de
paiement dans la page des CGV.

2. Doudoune
149,-



3. T-shirt
40,-



4. Chemisier
65,-



5. Pantalon
65,-

STRETCH

Forme: Calea

- taille normale
- Comfort Fit

6. Baskets

helline



1. Robe au motif imprimé exclusif. Encolure en V affinante avec bouton-pression. Manches 3/4 tendance avec bords-côtes extensibles et fente. 100% viscose (ECOVERO). Lavable en machine.

Longueur env. 100 cm

625.883.025

36, 38, 40, 42, 44,

T. 46, 48, 50, 52

€ 109,-

2. Superbe veste matelassée avec piquage tendance et détails contrastés ! Garnissage léger. Large col montant avec coulisse. Glissière avec patte de boutonnage pression invisible. Poches plaquées. Coulisse réglable aux manches et lien à nouer sportif à l'ourlet. 55% polyester, 45% polyamide. Doublure : 100% polyester. Empiècement : 60% coton, 40% polyester. Garnissage : 100% polyester. Lavable en machine.

Longueur env. 60 cm

gris

625.793.029

36, 38, 40, 42, 44,

T. 46, 48, 50, 52

€ 149,-

3. T-shirt tendance avec imprimé couleur argent placé et inscription. Doux et fluide. Coupe droite avec encolure ronde. Manches mi-longues à revers fixé. 95% viscose (ECOVERO), 5% élasthanne. Lavable en machine.

Longueur env. 66 cm

écru

625.330.017

36, 38, 40, 42, 44,

T. 46, 48, 50, 52

€ 40,-

4. Chemisier à manches courtes avec imprimé devant. Encolure ronde avec fermeture boutonnée au dos. Ourlet à nouer sur le côté. 100% viscose (ECOVERO). Lavable en machine.

Longueur env. 64 cm

écru-rose imprimé

626.752.026

36, 38, 40, 42, 44,

T. 46, 48, 50, 52

€ 65,-

5. Pantalon confortable avec ceinture élastique, coulisse et lien à nouer. Polyester recyclé. Plis repassés affinant. Poches devant et fausses poches au dos. Stature standard. Comfort Fit. Jambes larges avec fentes latérales. Largeur pieds env. 50 cm. 89% polyester, 11% élasthanne. Lavable en machine.

Entrejambe env. 79 cm

fuchsia

626.015.027

36, 38, 40, 42, 44,

T. 46, 48, 50, 52

€ 65,-

6. Sneakers fabriquées au Portugal. Cuir nappa vachette de qualité. Doublure et semelle intérieure en synthétique. Épaisseur de semelle env. 30 mm.

gris clair

721.399.064

T. 36, 37, 38, 39, 40, 41

€ 169,-

7. Tailleur pantalon tendance facile à assortir avec détails satinés décoratifs et contrastes sportifs. Blazer : glissière double sens et manches longues. Pantalon : style jogging avec ceinture élastique et coulisse avec lien à nouer en satin. 2 poches fendues. Stature standard. Coupe carotte. Comfort Fit. 75% polyester, 20% viscose, 5% élasthanne. Doublure : 100% polyester. Empiècement : 100% polyester. Lavable en machine.

Entrejambe env. 71 cm

noir

462.087.061

gris clair

802.690.043

36, 38, 40, 42, 44,

T. 46, 48, 50, 52

€ 169,-

8. Chaussures à lacets avec empiècements décoratifs. En cuir nappa vachette ; blanc/argent en cuir nappa de chèvre. Semelle intérieure : cuir. Talon contrasté avec semelle profilée, env. 50 mm.

blanc 654.017.069
couleur argenté 654.039.035
noir 654.049.083
T. 35, 36, 37, 38, 39, 40, 41 € 169,-

9. T-shirt orné d'une application étoile à paillettes devant. Encolure ronde et manches courtes. Soutient l'initiative « Cotton made in Africa ». 100% coton. Lavable en machine.

Longueur env. 66 cm
blanc 481.058.043

36, 38, 40, 42, 44,
T. 46, 48, 50, 52 € 40,-

7. Tailleur pantalon

169,-

- À porter ensemble ou séparément pour un style parfait
- Garniture de satin décorative

gris clair
également en noir

STRETCH

Forme: Calea

- taille normale
- Comfort Fit

8. Chaussures à lacets

en 3 coloris

helline



Inspiré par

rick cardona

Le fuchsia et le gris nous
vont à merveille !

9. T-shirt
imprimé

40,-



Encore plus de choix?
EN LIGNE

1. T-shirt imprimé
65,-

2. Pantalon
65,-

Forme: Calea

- taille normale
- Comfort Fit

3. Sac

6. Sweat-shirt
55,-

kaki

couleur
chamois

gris clair

7. Pull
79,-

4. Robe en
jersey
79,-

kaki
également
en noir

5. Collier

ocre

8. Pantalon en cuir
259,-



**UNE QUALITÉ
D'EXCEPTION**

Le cuir nappa
d'agneau, doux
comme un gant,
assure un confort
exclusif.

1. T-shirt imprimé très tendance avec grand motif floral abstrait, imprimé feuille et petites pierres brillantes fantaisie. Particulièrement agréable à porter. Encolure ronde et manches courtes à revers fixe. Soutient l'initiative « Cotton made in Africa ». 50% coton, 50% modal. Lavable en machine. Longueur env. 66 cm grège imprimé

598.109.026

T. 36, 38, 40, 42, 44,
46, 48, 50, 52

€ 65,-

2. Pantalon en qualité fluide et style cargo décontracté. 2 poches plaquées et poches à rabat fantaisie sur le côté de la jambe. Stature standard, Comfort Fit. Ceinture, glissière et bouton. Longueur mode 7/8, largeur pieds env. 36 cm. 53% viscose, 47% polyester. Lavable en machine. Entrejambe env. 65 cm

598.090.027

T. 36, 38, 40, 42, 44,
46, 48, 50, 52

€ 65,-

3. Sac en jute aux finitions soignées avec bordure décorative et paillettes. Poignée en bois décorative et bandoulière en chaîne à maillons amovible. Glissière. Env. 40x35x12 cm.

couleur ivoire-noir **667.540.030 € 119,-**

4. Robe en jersey, qualité peu froissable. Large col montant au tombé fluide, manches 3/4. Poches latérales. 70% viscose, 25% polyamide, 5% élasthanne. Lavable en machine.

Longueur env. 96 cm

175.813.019

noir **175.823.018**
kaki **802.537.029**
ocre

802.537.029

T. 36, 38, 40, 42, 44,
46, 48, 50, 52

€ 79,-

5. Collier en laiton brillant avec grand pendentif, longueur env. 19 cm. Longueur jusqu'à env. 89 cm.

couleur argenté **691.432.282 € 65,-**

6. Sweatshirt look décontracté avec petites pierres fantaisie sur les liens à nouer et mancherons modernes. Manches 3/4 et large col montant avec coulisse. Qualité ultra-douce. 50% modal, 44% polyester, 6% élasthanne. Lavable en machine.

Longueur env. 62 cm

couleur chamois

182.933.045

kaki

736.363.027

gris clair

736.374.029

T. 36, 38, 40, 42, 44,
46, 48, 50, 52

€ 55,-

7. Pull en tricot fin très doux à larges rayures tendance. Encolure en V moderne, mancherons et fil fantaisie. Manches longues ballon légères avec bords-côtes aux manches et à l'ourlet. 68% acrylique, 22% polyester, 10% fils métallisés. Lavable en machine.

Longueur env. 62 cm

kaki-terre cuite chiné

636.993.025

T. 36, 38, 40, 42, 44,
46, 48, 50, 52

€ 79,-

8. Pantalon en cuir cargo décontracté. Cuir d'agneau nappa ultra-doux, confort exclusif. Ceinture avec larges passants. Petites pinces et coutures décoratives structurantes. Poches devant, poches cargo sur la jambe et fausses poches au dos. Taille haute. Regular Fit. Largeur pieds env. 41 cm. Ceinture. 100% cuir d'agneau nappa. Doublure : 100% polyester. Nettoyage spécial cuir.

Entrejambe env. 79 cm

kaki **637.045.024**

T. 36, 38, 40, 42, 44, 46, 48, 50, 52 **€ 259,-**

9. Sneakers fabriquées au Portugal. Cuir nappa et velours vachette de qualité. Doublure et semelle intérieure en textile. Semelle de marche env.

20 mm.

beige-kaki **204.070.013**

blanc-orange **204.081.014**

T. 36, 37, 38, 39, 40, 41, 42 **€ 169,-**

10. T-shirt ample tendance avec col roulé lâche et dos légèrement plus long. Qualité agréable à porter et facile à entretenir. 70% viscose, 25% polyamide, 5% élasthanne. Lavable en machine.

Longueur env. 66 cm

rouge **462.071.068** marine **735.441.059**

écru **824.638.009** noir **824.649.006**

kaki **824.659.008**

T. 36, 38, 40, 42, 44, 46, 48, 50, 52 **€ 65,-**

Inspiré par

rick cardona

Une ampleur décontractée
qui nous permet d'afficher
notre sens de la mode en
toutes circonstances.

UN PRIX
D'EXCEPTION

10. T-shirt ample

65,-

- Agréable à porter, facile à entretenir
- Court devant, plus long au dos

écru

également en
noir



9. Baskets

helline



1. Pull
79,-



3. Pull
79,-



Tout simplement divin
– notre plus beau
bleu pour des styles
décontractés !

1. Pull avec superbe motif tricoté et superbes contrastes de couleurs. Encolure ronde et mancherons décontractés. Coupe droite. Larges manches 3/4. Soutient l'initiative « Cotton made in Africa ». 50% coton, 50% acrylique. Lavable en machine. Longueur env. 62 cm
bleu ciel-beige à motifs **636.483.020**
36, 38, 40, 42, 44,
T. 46, 48, 50, 52 **€ 79,-**

2. Sweatshirt sportif à manches courtes avec imprimé contrasté « BE YOURSELF – INSPIRE the others » devant. Encolure ronde avec lien à nouer et œillets couleur argenté. 72% viscose, 20% polyester, 8% élasthanne. Lavable en machine. Longueur env. 66 cm
bleu ciel **751.041.001**
36, 38, 40, 42, 44,
T. 46, 48, 50, 52 **€ 55,-**

Inspiré par
rick cardona

3. Pull tendance. Jacquard en fil fantaisie brillant et le mot « TRUE » devant. Large encolure ronde. Manches longues et bords-côtes. 67% viscose, 29% polyamide, 3% polyester, 1% fibres métallisées. Lavable en machine. Longueur env. 62 cm
bleu ciel-blanc à motifs **592.876.024**
36, 38, 40, 42, 44,
T. 46, 48, 50, 52 **€ 79,-**

2. Sweat-shirt
55,-



4. Sac



4. Sac en forme de bourse, détails plissés tendance. Superbe synthétique de qualité. Glissière et bandoulière large. 2 pochettes, 1 poche à glissière à l'intérieur. Env. 44x24x8 cm.
beige **248.554.025** **€ 99,-**

5. Jeans 7/8 au look sportif tendance avec rayures décoratives latérales et paillettes. Agréable grâce à l'élasthanne. Légèrement taille basse. Comfort Fit. Largeur pieds env. 34 cm. 96% coton, 4% élasthanne. Lavable en machine. Taille standard, Entrejambe env. 65 cm
bleu blanchi **181.260.014**
36, 38, 40, 42, 44,
T. 46, 48, 50, 52 **€ 109,-**

Longueur courte, Entrejambe env. 59 cm
bleu blanchi **290.345.003**
18, 19, 20, 21, 22,
T. 23, 24, 25, 26 **€ 109,-**

5. Jean
109,-

STRETCH

Forme: Caja

- taille légèrement abaissée
- Comfort Fit

6. Robe sweat à la coupe droite tendance en matière légèrement brillante agréable à porter avec bords-côtes. Application de pierres brillantes fantaisie. Col montant avec coulisse, lien à nouer et manches 3/4. 50% modal, 44% polyester, 6% élasthanne. Lavable en machine. Longueur env. 96 cm
bleu ciel **592.897.029**
36, 38, 40, 42, 44,
T. 46, 48, 50, 52 **€ 89,-**

7. Écharpe à motif zig-zag tendance avec détails métalliques. Env. 90x180 cm. 100% viscose. Lavage à la main.
bleu ciel **687.439.014** € 40,-

8. Sneakers fabriquées au Portugal. Mélange cuir nappa et velours de vache. Doublure et semelle intérieure : synthétique. blanc-couleur argenté **448.977.038**
T. 36, 37, 38, 39, 40, 41 € 169,-

9. T-shirt décontracté avec inscription et petites pierres fantaisie devant. Coupe droite avec mancherons tendance. Encolure ronde et manches courtes. Soutient l'initiative « Cotton made in Africa ». 95% coton, 5% élasthanne. Lavable en machine.
Longueur env. 66 cm
blanc **691.302.037**

36, 38, 40, 42, 44,
T. 46, 48, 50, 52 € 55,-

10. Ceinture fabriquée en Allemagne. Cuir vachette de qualité, effet métallisé. Boucle métallique argentée avec fermeture à clou. Largeur env. 3 cm.
couleur argenté **665.458.139**
noir **820.594.035**
T. 75, 85, 95, 105, 115 € 99,-

UN PRIX D'EXCEPTION

6. Robe en matière
sweat

89,-

- Manches avec pierres fantaisie
- Brillance soyeuse et mate

7. Écharpe



8. Baskets

helline



9. T-shirt

55,-

- Joli imprimé
devant



10. Ceinture





1. Pull

55,-

beige chiné
également
en noir



grain



4. Blazer en jersey

109,-

1. Pull facile à assortir avec côtes transversales sophistiquées. Col montant, manchetons et manches 3/4. Ourlet arrondi. Soutient l'initiative « Cotton made in Africa ». 50% coton, 50% acrylique. Lavable en machine.

Longueur env. 62 cm
beige chiné **802.683.032** noir **802.694.032**
grain **802.708.032**

36, 38, 40, 42, 44,
T. 46, 48, 50, 52

€ 55,-

2. Chemisier au motif graphique. Viscose douce et fluide. Encolure ronde avec V ouvert et manchetons décontractés. Manches longues à fines manchettes boutonnées. Ourlet arrondi. 100% viscose. Lavable en machine.

Longueur env. 68 cm
noir imprimé

796.843.013

36, 38, 40, 42, 44,
T. 46, 48, 50, 52

€ 79,-

3. Ceinture facile à assortir en cuir de vache de qualité. Boucle métallique décorative couleur argent. Boucle ardillon. Largeur env. 4 cm.

noir **118.870.013**
T. 75, 85, 95, 105, 115 **€ 89,-**

4. Blazer en jersey jacquard animal tendance et ruban décoratif avec inscription sur les côtés. Fermeture à 3 boutons sur une rangée. Col à revers, manches longues et poches raglan. 67% polyester, 32% viscose, 1% élasthanne. Lavable en machine.

Longueur env. 66 cm
sable-noir imprimé **401.328.049**

36, 38, 40, 42, 44,
T. 46, 48, 50, 52

€ 109,-

5. Pantalon mode en qualité twill agréable, coupe raccourcie tendance. Ceinture gainante, plis repassés affinants, coutures latérales avancées. Poches cousues latérales, fausses poches passepoilées au dos. Comfort Fit. Jambes larges. Stature standard. Largeur pieds env. 50 cm. Soutient l'initiative « Cotton made in Africa ». 98% coton, 2% élasthanne. Lavable en machine.

Entrehanche env. 65 cm
écru **734.535.003**
citron **856.328.005**
sable **856.639.002**

36, 38, 40, 42, 44,
T. 46, 48, 50, 52

€ 79,-

6. Veste réversible. Col montant tendance avec capuche. Fermeture à glissière, passepoil décoratif contrasté et coulisse à l'ourlet. Poches à glissière pratiques. Imperméable grâce au revêtement TPU. Polyester recyclé. 100% polyester. Doublure : 100% polyester. Empiècement : 100% polyester. Lavable en machine.

Longueur env. 74 cm
noir-taupe

142.325.006

36, 38, 40, 42, 44,
T. 46, 48, 50, 52

€ 169,-

7. Écharpe à imprimé animal tendance, qualité douce et légère. Env. 150x80 cm. 70% coton, 30% soie. Lavage à la main. beige-noir **686.924.024**

€ 55,-

8. Sneakers fabriquées au Portugal. Cuir nappa vachette de qualité. Doublure et semelle intérieure en synthétique. Épaisseur de semelle env. 30 mm.

noir-écru **721.377.079**
T. 36, 37, 38, 39, 40, 41 **€ 169,-**



2. Chemisier

79,-



3. Ceinture



5. Pantalon

79,-

sable
en 3 coloris

STRETCH

FAITES VOUS
PLAISIR EN PROFITANT DU

REPORT DE PAIEMENT.

Toutes les infos sur le report de
paiement dans la page des CGV.

6. Veste

169,-

- Réversible
- Passepoils contrastés tendance

CHALEUR
DOUCE



MODÈLE RÉVERSIBLE

7. Écharpe

8. Baskets

helline



Encore plus de choix?
EN LIGNE



1. Chemisier

55,-



2. Collier



4. Sweat-shirt

65,-

1. Chemisier en viscose. Bords-côtes avec fil brillant sur les manches longues. 100% viscose. Lavable en machine. Longueur env. 64 cm

802.628.029

T. 36, 38, 40, 42, 44,
46, 48, 50, 52

€ 55,-

2. Collier en métal avec anneaux décoratifs et grosse pierre en résine synthétique. Longueur réglable env. 93-102 cm. couleur argenté

860.030.213 € 65,-

3. Pull ultra-doux en superbe tricot jacquard à larges rayures tendance. Encolure ronde, mancherons et manches longues courtes. 80% viscose, 20% polyamide. Lavable en machine.

Longueur env. 62 cm
beige-orange à motifs

623.298.031

T. 36, 38, 40, 42, 44,
46, 48, 50, 52

€ 89,-

4. Sweatshirt avec col montant tendance, œillets couleur argent et lien à nouer avec inscription caoutchoutée « NICE TO KNOW ». Poche plaquée avec inscription sur le devant. Manches longues chauve-souris tendance. Qualité agréable à porter. 50% modal, 44% polyester, 6% élasthanne. Lavable en machine.

Longueur env. 62 cm
mandarine

763.271.051

T. 36, 38, 40, 42, 44,
46, 48, 50, 52

€ 65,-

5. Débardeur tendance : coupe légèrement évasée avec patte de boutonnage fantaisie en biais et poches à rabat. Glissière au dos. Soutient l'initiative Cotton made in Africa. 97% coton, 3% élasthanne. Lavable en machine.

Longueur env. 52 cm
couleur ivoire

103.137.031

T. 36, 38, 40, 42, 44,
46, 48, 50, 52

€ 79,-

6. Jean moderne 5 poches, effet push-up pour des jolies fesses. Qualité extensible pour un confort optimal et une tenue parfaite. Boutons décoratifs. Jambes légèrement évasées. Taille haute. Slim Fit. Largeur pieds env. 44 cm. Soutient l'initiative « Cotton made in Africa ». 56% coton, 19% polyester, 14% lyocell, 10% viscose, 1% élasthanne. Lavable en machine.

Entrejambe env. 68 cm
bleu blanchi
abricot

**139.535.013
156.873.013**

T. 36, 38, 40, 42, 44,
46, 48, 50, 52

€ 79,-

7. Chemisier à motif original, en tissu fluide et légèrement brillant. Entièrement boutonné, col chemise. Manches à manchettes boutonnées. Plis dans le dos pour faciliter les mouvements. Ourlet légèrement arrondi. 100% viscose. Lavable en machine.

Longueur env. 64 cm
orange-fuchsia imprimé

139.455.012

T. 36, 38, 40, 42, 44,
46, 48, 50, 52

€ 65,-

Inspiré par

rick cardona



5. Jupe

79,-

STRETCH



3. Pull

89,-

8. Ceinture en cuir vachette, avec boucle métallique décorative couleur argent. Largeur env. 4 cm. couleur argenté
T. 75, 85, 95, 105, 115

207.250.069

€ 89,-

9. Petit sac tendance en synthétique de qualité. 2 poches ouvertes et 1 poche zippée à l'intérieur ; 2 poches zippées à l'extérieur. 2 bandoulières amovibles et réglables en longueur, dont une avec broderie, et petite poche zippée amovible. Glissière. Env. 19x14x8 cm. fuchsia

238.708.009

€ 79,-

10. Sneakers made in Portugal. Cuir vachette lisse de qualité. Doublure et semelle intérieure textile. Semelle plateau env. 20 mm.

blanc
noir

204.003.045

204.014.026

T. 36, 37, 38, 39, 40, 41, 42

€ 139,-

6. Jean

79,-

- Coupe 5 poches moderne
- Rivets sur les poches

abricot

STRETCH

Forme: Amirela

- taille haute
- Slim Fit



bleu
blanchi

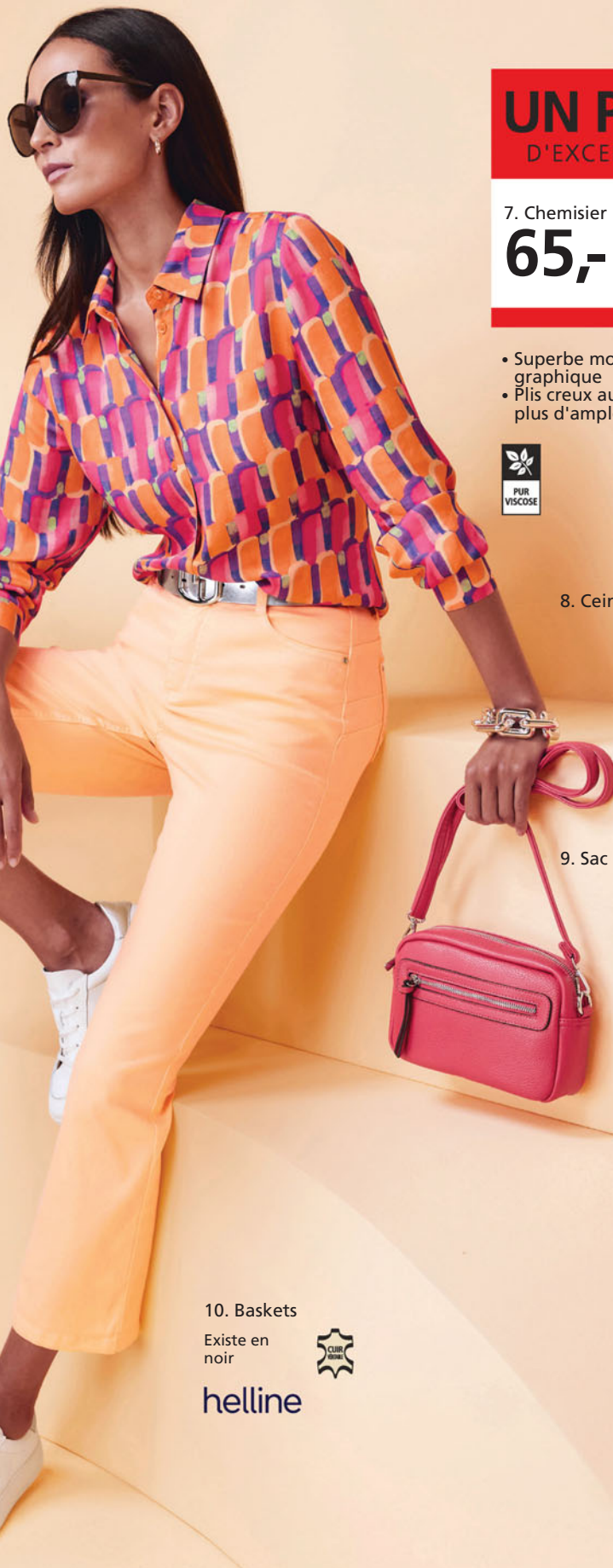

UN PRIX
D'EXCEPTION

7. Chemisier

65,-

- Superbe motif graphique
- Plis creux au dos pour plus d'ampleur



8. Ceinture

9. Sac

10. Baskets

Existe en
noir



helline



1. Veste
169,-



UNE QUALITÉ D'EXCEPTION

Le **modal** est
d'une douceur
indescriptible sur la
peau, est élastique
et indéformable.

3. Pull en
modal et
coton
109,-



Inspiré par
rick cardona

FAITES VOUS
PLAISIR EN PROFITANT DU
**REPORT DE
PAIEMENT.**

Toutes les infos sur le report de
paiement dans la page des CGV.

2. Chemisier
55,-

bleu
existe
en blanc



4. Pantalon
imprimé
79,-
STRETCH



Notre avantage
tendance : des motifs
expressifs et des
combinaisons de
couleurs harmonieuses.

1. Veste idéale pour la mi-saison. Double
rangée de boutons, col à revers, manches
longues et poches à rabat. Pli, fente et
bride au dos. Avec revêtement polyamide.
Soutient l'initiative « Cotton made in
Africa ». 64% coton, 36% polyamide.
Doublure : 100% polyester. Lavable en ma-
chine.

Longueur env. 70 cm
couleur chamois **147.453.008**
36, 38, 40, 42, 44,
T. 46, 48, 50, 52 **€ 169,-**

2. Chemisier en mélange de coton doux,
col classique, patte aux épaules et patte de
boutonnage sur toute la longueur devant
et au dos. Manches longues à manchettes
boutonnées. Soutient l'initiative « Cotton
made in Africa ». 50% coton, 50% polyes-
ter. Lavable en machine.

Longueur env. 72 cm
blanc **802.038.033**
bleu **802.049.033**
36, 38, 40, 42, 44,
T. 46, 48, 50, 52 **€ 55,-**

3. Brillance discrète et motif décoratif – pull
en coton modal indispensable pour un look
à la fois sportif et élégant. Encolure en U,
manches 3/4. Coupe décontractée avec
mancherons, ourlet asymétrique avec
grande fente. Qualité tricot fin. Achetez ce
vêtement et soutenez l'initiative « Cotton
made in Africa ». 50% coton, 50% modal.
Lavable en machine.

Longueur env. 76 cm
écru-bleu jean à motifs **664.509.031**
T. 36, 38, 40, 42, 44,
46, 48, 50, 52 **€ 109,-**

4. Pantalon imprimé confortable en coton
extensible avec motif graphique. Regu-
lar Fit. Stature standard. Ceinture à pas-
sants. Poches latérales avec bouton et
fausses poches arrière. Jambes droites,
largeur pieds env. 34 cm. Soutient l'initiative
« Cotton made in Africa ». 97% coton,
3% élasthanne. Lavable en machine.

Entrehanche env. 71 cm
sable-bleu imprimé **802.388.017**
T. 36, 38, 40, 42, 44,
46, 48, 50, 52 **€ 79,-**

5. Pull à encolure ronde au style décon-
tracté. Qualité agréable et facile d'entre-
tien. Encolure ronde. Longueur env.
68 cm. 55% coton, 45% polyester. La-
vable en machine.

Longueur env. 70 cm
multicolore **806.090.099**
T. 34, 38/40, 42/44,
46/48, 50/52 **€ 79,-**

6. Sneakers made in Portugal. Cuir nappa
et cuir velours vachette, aspect métallisé.
Doublure et semelle intérieure textile. Se-
melle de marche en caoutchouc.

blanc-bleu métallisé **208.999.024**
T. 36, 37, 38, 39, 40, 41, 42 **€ 169,-**

5. Pull col rond

79,-

- Agréable à porter, facile à entretenir
- Coupe affinante

6. Baskets

helline



Encore plus de choix?
EN LIGNE



1. T-shirt imprimé

40,-

3. Pull

59,-



4. Débardeur

40,-



5. Ceinture



Inspiré par
rick cardona



2. Legging

40,-

ceinture
élastique

STRETCH

1. T-shirt au superbe imprimé lettres tendance. Encolure en V et effet cache-cœur affinant. Manches courtes à revers fixé. 95% viscose (EcoVero), 5% élasthanne. Lavable en machine.

Longueur env. 62 cm
blanc-noir imprimé

598.001.019

36, 38, 40, 42, 44,
T. 46, 48, 50, 52

€ 40,-

2. Caleçon Slim-Fit en jersey. Ceinture élastique pour une tenue impeccable. Fermeture au bas des jambes. Largeur pieds env. 30 cm. 70% viscose, 25% polyamide, 5% élasthanne. Lavable en machine.

Entrehanche env. 59 cm
noir

179.820.062

36, 38, 40, 42, 44,
T. 46, 48, 50, 52

€ 40,-

3. Avec ses découpes, ce pull séduisant laisse entrevoir légèrement la peau. Ultra-doux et agréable à porter. Encolure en V. Conception soignée. 80% viscose, 20% polyamide. Lavable en machine.

Longueur env. 62 cm
noir

173.063.074

38, 40, 42, 44, 46,
T. 48, 50, 52, 54, 56

€ 59,-

4. Débardeur facile à associer en qualité jersey légèrement brillante. Larges bretelles et encolure ronde. Soutient l'initiative « Cotton made in Africa ». 64% coton, 36% polyester. Lavable en machine.

Longueur env. 62 cm
blanc

597.971.024

36, 38, 40, 42, 44,
T. 46, 48, 50, 52

€ 40,-

5. Ceinture fabriquée en Allemagne. Cuir vachette de qualité, effet métallisé. Boucle métallique argentée avec fermeture à clou. Largeur env. 3 cm.

noir

820.594.040

T. 75, 85, 95, 105, 115

€ 99,-

6. Blazer au motif ajouré tendance. Col montant tendance et manches longues. Coupe ouverte. 100% polyester. Lavable en machine.

Longueur env. 60 cm
écru à motifs
noir à motifs

597.916.029

804.248.024

36, 38, 40, 42,
T. 44, 46, 48, 50

€ 119,-

7. Superbe sac au design tressé carré tendance. Finitions soignées en synthétique. Compartiment intérieur supplémentaire et pochette. Bandoulière réglable et amovible. Fermeture magnétique. Env. 29x20x13 cm.

noir

667.486.041

T.

€ 119,-

8. Trotteurs fabriqués en Espagne. Nœud décoratif et motif ajouré tendance. Cuir nappa vachette. Doublure en textile et semelle intérieure en cuir. Semelle de marche en caoutchouc. Talon bottier env. 15 mm.

noir **717.948.027** blanc **116.392.002**
couleur doré **223.031.012**

35, 36, 37, 38,
T. 39, 40, 41, 42

€ 179,-

6. Blazer

119,-

- Superbe et tendance
- motif ajouré léger

écru à motifs



noir à motifs



7. Sac



helline

8. Trotteurs
existe en
couleur or



1. T-shirt
79,-
gris pierre chiné
en 3 coloris



3. T-shirt
89,-
en 4 coloris
bleu ciel à
carreaux



marine à
carreaux

1. T-shirt doux et fluide en qualité chinée raffinée. Grande encolure ronde, plis creux tendance au dos et manches 3/4. 64% viscose, 31% polyamide, 5% élasthanne. Lavable en machine. Longueur env. 62 cm
gris pierre chiné **481.047.063**
noir **724.047.052**
écru **724.058.047**

36, 38, 40, 42, 44,
T. 46, 48, 50, 52 **€ 79,-**

2. Sweatshirt agréablement doux avec inscription « ONE THING AT A TIME » et petites pierres fantaisie devant. Col montant tendance et mancherons. Manches 3/4 joliment plissées. 50% modal, 44% polyester, 6% élasthanne. Lavable en machine. Longueur env. 62 cm
bleu ciel **592.865.027**

36, 38, 40, 42, 44,
T. 46, 48, 50, 52 **€ 65,-**

3. T-shirt avec motif à carreaux décontracté à l'aspect dévoré. Jolie encolure ronde avec V ouvert. Manches 3/4 tendance. 50% viscose, 50% polyester. Doublure : 95% viscose, 5% élasthanne. Lavable en machine. Longueur env. 66 cm
marine à carreaux **434.365.008**
bleu ciel à carreaux **621.339.076**
blanc à carreaux **737.413.079**
noir à carreaux **737.424.075**

36, 38, 40, 42, 44,
T. 46, 48, 50, 52 **€ 89,-**

Inspiré par
rick cardona



2. Sweat-shirt
65,-



4. Pantalon
imprimé
89,-

STRETCH

Forme: Aleria

- taille normale
- Slim Fit

4. Robe au motif graphique tendance. Ceinture intégrée à passants. Fermeture à crochets et glissière invisible. Pincettes structurantes et fausses poches raglan au dos. Poches fendues. Largeur pieds env. 33 cm. Soutient l'initiative Cotton made in Africa. 97% coton, 3% élasthanne. Lavable en machine. Longueur env. 65 cm
bleu-taupe foncé imprimé **738.161.040**

36, 38, 40, 42, 44,
T. 46, 48, 50, 52 **€ 89,-**

5. T-shirt fluide effet patchwork, petites pierres brillantes fantaisie. Col rond et manches chauve-souris courtes. 95% viscose, 5% élasthanne. Lavable en machine. Longueur env. 66 cm
gris pierre-bleu clair à motifs **691.211.041**

36, 38, 40, 42, 44,
T. 46, 48, 50, 52 **€ 65,-**

6. Jean 7/8, 5 poches, aspect usé moderne. Ceinture, couture latérale avancée et revers fixe aux jambes. Qualité extensible pour une coupe parfaite. Stature standard. Regular Fit. Largeur pieds env. 34 cm. Soutient l'initiative Cotton made in Africa. 98% coton, 2% élasthanne. Lavable en machine. Longueur env. 65 cm

Entrebasse env. 65 cm **784.051.008**

36, 38, 40, 42, 44,
T. 46, 48, 50, 52 **€ 79,-**

7. Ceinture fabriquée en Allemagne. Cuir vachette de qualité, effet métallisé. Boucle métallique argentée avec fermeture à clou. Largeur env. 3 cm.
couleur argenté **665.458.138**
noir **820.594.033**

T. 75, 85, 95, 105, 115 **€ 99,-**

UN PRIX D'EXCEPTION

5. T-shirt

65,-

- Motif patchwork
- Petites pierres brillantes fantaisie



UN PRIX D'EXCEPTION

6. Jean

79,-

- Revers des jambes fixe
- Qualité extensible

STRETCH

Forme: Belena

- taille normale
- Regular Fit



8. Sac effet métallique, piquage losanges tendance et détails argentés. Couliasse et fermeture magnétique. Plusieurs compartiments intérieurs. Bandoulière avec chaînes à maillons. Synthétique de qualité. Env. 24x12x15 cm.
couleur argenté **667.604.067 € 99,-**

9. Chaussures à lacets avec empiècements décoratifs. En cuir nappa vachette ; blanc/argent en cuir nappa de chèvre. Semelle intérieure : cuir. Talon contrasté avec semelle profilée, env. 50 mm.

blanc
blanc-couleur argenté
noir

654.017.074
654.023.060
654.049.092

T. 35, 36, 37, 38, 39, 40, 41 **€ 169,-**

Inspiré par
rick cardona

Qu'ils soient discrets ou non
– les nouveaux motifs
graphiques attirent tous les
regards.

7. Ceinture
également en noir



8. Sac

9. Chaussures à lacets
en 3 coloris



helline



Encore plus de choix?
EN LIGNE



1. Chemisier
59,-

olive-couleur
ivoire
imprimé



Inspiré par
rick cardona



2. Jean

85,-

STRETCH

Forme : London

- Légèrement taille basse
- Cuisses étroites
- Largeur de pieds étroite

3. Pull
69,-



4. Robe imprimée
119,-

olive-couleur
ivoire imprimé



noir-couleur
champagne
à motifs

1. Chemisier en qualité fluide avec imprimé extravagant. Col chemise, patte de bouton-nage, poches poitrine plaquées et ourlet arrondi. Manches longues à manchettes boutonnées. 100% viscose (EcoVero). Lavable en machine.

Longueur env. 72 cm
noir-couleur champagne **105.986.078**
olive-couleur ivoire imprimé **736.137.047**
36, 38, 40, 42, 44,
T. 46, 48, 50, 52 **€ 59,-**

2. Jean en qualité extensible douce et coupe 5 poches. Glissière et bouton, passants et empiècement au dos. Ourlet raccourci avec fente en V, œillets et ruban. Largeur pieds env. 32 cm. Livré sans la ceinture. 72% coton, 3% élasthanne, 25% polyester. Lavable en machine.

Taille standard, Entrejambe env. 71 cm
vert olive **163.638.034**
38, 40, 42, 44, 46,
T. 48, 50, 52, 54 **€ 85,-**

Longueur courte, Entrejambe env. 66 cm
vert olive **163.649.030**
19, 20, 21, 22, 23,
T. 24, 25, 26, 27 **€ 85,-**

3. Pull en tricot aéré, fil ruban doux. Manches longues 80% acrylique, 20% polyamide. Lavable en machine.
Longueur env. 62 cm **779.894.021**
vert
38, 40, 42, 44, 46,
T. 48, 50, 52, 54 **€ 69,-**

4. Robe-chemisier imprimée effet cache-cœur. Joliment évasée en haut. Manches longues, fronces flatteuses et patte de bouton-nage jusqu'à la taille. Qualité fluide. 100% viscose (EcoVero). Lavable en machine.
Longueur env. 126 cm
noir-couleur champagne à motifs **104.741.003**
olive-couleur ivoire imprimé **736.080.040**
36, 38, 40, 42, 44,
T. 46, 48, 50, 52 **€ 119,-**

5. Cardigan en tricot breveté, coupe sans fermeture. Encolure en V, manches 3/4. Soutient l'initiative « Cotton made in Africa ». 50% coton, 50% acrylique. Lavable en machine.
Longueur env. 62 cm **146.905.015**
kaki
36, 38, 40, 42, 44,
T. 46, 48, 50, 52 **€ 55,-**

6. Pantalon Marlène décontracté. Stature standard. Comfort Fit. Fermeture crochet et passants avec lien à nouer. Poches latérales. Largeur pieds env. 64 cm. 70% lyocell (TEN-CEL), 30% lin. Lavable en machine.
Entrejambe env. 79 cm **146.916.014**
kaki
36, 38, 40, 42, 44,
T. 46, 48, 50, 52 **€ 89,-**

7. Sneakers fabriquées au Portugal. Cuir nappa et velours vachette de qualité. Doublure et semelle intérieure en textile. Semelle de marche env. 20 mm.
beige-kaki **204.070.011**
T. 36, 37, 38, 39, 40, 41, 42 **€ 169,-**

8. Sac en synthétique doux avec rabat et fermoir magnétique. Anse et bandoulière amovible réglable en longueur. Glissière. Intérieur, 2 pochettes et 1 compartiment à glissière. Env. 32x23x6,5 cm
kaki **234.581.012** **€ 99,-**

UN PRIX D'EXCEPTION

5. Cardigan

55,-

- Tricot
- Manches 3/4 mode

kaki

6. Pantalon

89,-

- Plis repassés, effet affinant
- Mélange de lyocell et de lin de qualité

kaki

Forme: Calea

- taille normale
- Comfort Fit

7. Baskets

helline



UNE QUALITÉ D'EXCEPTION

Nous aimons les vêtements qui contiennent du **lyocell**, car la fibre naturelle cellulose les rend incroyablement doux & leur apporte des propriétés respirantes.

8. Sac





1. T-shirt imprimé
45,-

3. Veste en cuir
279,-



**UNE QUALITÉ
D'EXCEPTION**

Le cuir nappa
d'agneau, doux
comme un gant,
assure un confort
exclusif.



4. Pull
79,-
parme

également
en noir

Inspiré par
rick cardona

2. Jean

65,-

STRETCH

Forme: Aleria

- taille normale
- Slim Fit



5. Collier

gris clair



1. Superbe T-shirt au motif coloré, chaque pièce est unique.
Encolure ronde, manches longues et coutures overlock. Polyester recyclé. 96% polyester, 4% élasthanne. Lavable en machine.
Longueur env. 62 cm
parme-mauve imprimé **625.737.034**
36, 38, 40, 42, 44,
T. 46, 48, 50, 52 **€ 45,-**

2. Jean 7/8. Coupe 5 poches avec broderie sur les poches et rayures brillantes sur les coutures latérales. Stature standard.
Slim Fit. Largeur pieds env. 32 cm. Soutient l'initiative « Cotton made in Africa ». 79% coton, 19% polyester, 2% élasthanne. Lavable en machine.
Entrejambe env. 65 cm
graphite denim **400.342.010**
36, 38, 40, 42, 44,
T. 46, 48, 50, 52 **€ 65,-**

3. Veste style blazer en cuir d'agneau nappa doux de qualité, col à revers flatteur. Fermeture à 2 boutons avec boutons décoratifs. Manches longues. Poches à rabat. 100% cuir d'agneau nappa. Doublure : 100% polyester. Nettoyage spécial cuir.
Longueur env. 66 cm
noir **796.886.018**
36, 38, 40, 42, 44,
T. 46, 48, 50, 52 **€ 279,-**

4. Pull tendance avec ourlet asymétrique en pointe sur le côté. Encolure ronde. Manches chauve-souris longues, tricot structuré à la finition. Qualité douce et souple. 70% viscose, 30% polyamide. Lavable en machine.
Longueur env. 66 cm
parme
gris clair **594.180.043**
noir **594.190.043**
594.203.043
36, 38, 40, 42, 44,
T. 46, 48, 50, 52 **€ 79,-**

5. Collier en laiton brillant avec grand pendentif, longueur env. 19 cm. Longueur jusqu'à env. 89 cm.
couleur argenté **691.432.280** **€ 65,-**

6. Chemisier à imprimé graphique tendance. Col chemise, patte de boutonnage et manchettes boutonnées. 100% modal. Lavable en machine.
Longueur env. 68 cm
noir-écru imprimé **426.129.080**
36, 38, 40, 42, 44,
T. 46, 48, 50, 52 **€ 45,-**

7. Écharpe à motif vagues et franges. Env. 50x200 cm. 100% viscose. Lavage à la main.
multicolore **821.666.016** **€ 45,-**

UN PRIX D'EXCEPTION

6. Chemisier

45,-

- Pur modal
- Facile d'entretien et durable

Le noir a beaucoup
d'amis tendance – tissus
fluides, motifs graphiques et
tons violets... Vous êtes tous
les bienvenus !

7. Écharpe





1. T-shirt
55,-



2. Débardeur
en tricot
40,-



3. Sweat-shirt
89,-

gris clair

également en
noir



bleu foncé

couleur ivoire

1. T-shirt en qualité agréable et fluide avec petites pierres fantaisie sur l'inscription. Col rond et manches raglan courtes à bords-côtes fins. Coulisserie et lien à nouer à l'ourlet. Viscose de qualité ECOVERO. 95% viscose, 5% élasthanne. Lavable en machine. Longueur env. 66 cm

625.029.039

T. 36, 38, 40, 42, 44,
46, 48, 50, 52

€ 55,-

2. Débardeur en tricot. Motif jacquard tendance. Qualité douce et chaude Col montant, mancherons et jolie inscription. Sans manches. Bords-côtes à l'ourlet. 50% viscose, 28% polyester, 22% polyamide. Lavable en machine.

Longueur env. 74 cm
gris clair-écru chiné

426.527.062

T. 36, 38, 40, 42, 44,
46, 48, 50, 52

€ 40,-

3. Superbe sweatshirt à rayures galons et petites pierres fantaisie. Encolure ronde, col montant. Mancherons, bords côtes manches longues. 50% modal, 44% polyester, 6% élasthanne. Lavable en machine. Longueur env. 62 cm

368.175.113

368.186.114

368.192.112

754.662.079

noir
bleu foncé
couleur ivoire
gris clair

T. 36, 38, 40, 42, 44,
46, 48, 50, 52

€ 89,-



4. Pull
79,-

4. Pullover avec inscription et motif tendance : motif jacquard original en fil brillant. Mélange doux de coton et de viscose, manches longues et encolure ronde. 50% viscose, 35% coton, 15% fils métallisés. Lavable en machine.

Longueur env. 66 cm
blanc-gris pierre à motifs

181.805.020

T. 36, 38, 40, 42, 44,
46, 48, 50, 52

€ 79,-

5. Sac fabriqué en Italie. Cuir vachette de qualité à l'aspect métallique, motif en relief tendance. Lien à nouer. Petit compartiment intérieur à glissière. Env. 29x37x12 cm. couleur argenté **667.307.093 € 219,-**

6. Sneakers made in Portugal. Cuir nappa vachette de qualité. Bel aspect métal pour un effet brillant. Doublure et semelle intérieure textile.

couleur argenté

204.229.011

T. 36, 37, 38, 39, 40, 41, 42 **€ 139,-**

7. Superbe manteau 2 en 1, avec empiècement T-shirt à capuche amovible. Qualité indéformable en fils teintés. Col à revers, patte de boutonnage et glissière. 2 poches latérales. Manches longues. 75% polyester, 25% viscose. Lavable en machine.

Longueur env. 96 cm
gris pierre chiné

145.593.007

T. 36, 38, 40, 42, 44,
46, 48, 50, 52

€ 199,-

8. Jean 7/8 confortable et tendance ! Délavage discret et coutures contrastées. Taille légèrement relevée, passants et 2 poches arrondies. 2 poches plaquées au dos. Largeur pieds env. 34 cm. Soutient l'initiative « Cotton made in Africa ». 56% coton, 19% polyester, 14% lyocell, 10% viscose, 1% élasthanne. Denim gris clair : 51% coton, 23% polyester, 14% lyocell, 10% viscose, 2% élasthanne. Lavable en machine. Entrejambe env. 65 cm

bleu blanchi
gris clair-denim
36, 38, 40, 42, 44,
T. 46, 48, 50, 52

145.641.012
145.630.012

€ 79,-

FAITES VOUS
PLAISIR EN PROFITANT DU
**REPORT DE
PAIEMENT.**

Toutes les infos sur le report de
paiement dans la page des CGV.

5. Sac



6. Baskets



helline

Inspiré par

rick cardona

Le gris, dans toute sa
diversité, s'adapte parfaite-
ment à toutes nos facettes.

7. Manteau

199,-

- Look 2 en 1
- Qualité sweat in-
déformable et fils
teintés

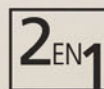

8. Jean

79,-

- Coton extensible
confortable
- Avec ceinture

gris clair-denim

STRETCH



8.
bleu
blanchi



1. Chemisier 79,-

bleu roi-écru
imprimé



2. Jean 79,-

STRETCH

Forme: Aleria

- taille normale
- Slim Fit



chocolat-blanc
imprimé

1. Chemisier tendance avec imprimé exotique et bordure en viscose fluide. Col chemise, fentes latérales et patte de boutonnage. Manches longues à manchettes boutonnées. 100% viscose. Lavable en machine.

Longueur env. 72 cm
chocolat-blanc imprimé
bleu roi-écru imprimé

36, 38, 40, 42, 44,
T. 46, 48, 50, 52

247.083.009
671.428.021

€ 79,-

2. Jean 7/8 coupe 5 poches. Empiècement en maille pour un effet ventre plat. Fente et glissière à l'ourlet. Qualité extensible. Largeur pieds env. 32 cm. Stature standard. Slim Fit. Soutient l'initiative « Cotton made in Africa ». 56% coton, 19% polyester, 14% lyocell, 10% viscose, 1% élasthanne. Lavable en machine. Entrejambe env. 65 cm blanc

36, 38, 40, 42, 44,
T. 46, 48, 50, 52

671.439.016

€ 79,-

3. Chemisier agréable à porter, à la coupe légèrement évasée. Encolure arrondie, fente avec fermeture à bouton dans le cou et dos plissé. Soutient l'initiative « Cotton made in Africa ». 97% coton, 3% élasthanne. Lavable en machine.

Longueur env. 66 cm
blanc

36, 38, 40, 42, 44,
T. 46, 48, 50, 52

140.385.013

€ 65,-

4. Tailleur pantalon agréable à porter et élastique. Blazer à 2 boutons à une rangée avec col à revers et rabats fantaisie. Pantalon style jogging avec coulisse sur la large ceinture élastique. Poches latérales et rabats fantaisie au dos avec bouton. Entrejambe env. 77 cm. Comfort Fit. Stature standard. 96% polyamide, 4% élasthanne. Lavable en machine.

Longueur env. 66 cm
bleu roi
noir

36, 38, 40, 42, 44,
T. 46, 48, 50, 52

802.243.022
802.253.022

€ 169,-

3. Débardeur 65,-



**UN PRIX
D'EXCEPTION**

4. Tailleur pantalon 169,-

STRETCH

Forme: Calea

- taille normale
- Comfort Fit

bleu roi

noir



5. Pull décontracté en fil ruban ajouré, à porter avec un débardeur opaque dessous. Encolure ronde, mancherons et manches longues. 65% acrylique, 35% polyamide. Lavable en machine.

Longueur env. 58 cm
chocolat
bleu roi

247.120.011
671.473.025

36, 38, 40, 42, 44,
T. 46, 48, 50, 52

€ 65,-

6. Mules fabriquées en Espagne. Cuir nappa vachette doux. Doublure et semelle intérieure en cuir. Talon bottier env. 15 mm.

ambres
écru
noir

710.734.039

710.745.043

710.756.034

P.* 36, 37, 38, 39, 40, 41, 42 € 99,-

7. Pantalon avec imprimé fantaisie et bordure en viscose. Ceinture élastique au dos, poches latérales. Largeur pieds env. 56 cm. Stature standard. Comfort Fit. 100% viscose. Lavable en machine.

Entrejambe env. 77 cm
chocolat-blanc imprimé
bleu roi-écru imprimé

247.131.010

671.483.025

36, 38, 40, 42, 44,
T. 46, 48, 50, 52

€ 79,-

Entrejambe env. 71 cm
chocolat-blanc imprimé
bleu roi-écru imprimé

250.496.003

250.500.003

18, 19, 20, 21, 22,
T. 23, 24, 25, 26

€ 79,-

**UN PRIX
D'EXCEPTION**

5. Pull

65,-

- Joli fil fantaisie
- Coupe droite

bleu roi

Inspiré par

rick cardona

Le bleu roi apaisant aime les contrastes forts – tout comme nous !

6. Mules



helline

7. Pantalon

79,-

- Qualité tissée

bleu roi-écru
imprimé



5.
chocolat

7.
chocolat-
blanc
imprimé





1. T-shirt
à capuche
65,-
beige



3. T-shirt imprimé
45,-

Inspiré par
rick cardona



2. Chemisier
55,-

écru-sésame
imprimé



écru-rose clair
imprimé

écru-men-
the imprimé



4. Pantalon
109,-

STRETCH

Forme: Calea

- taille normale
- Comfort Fit

Les styles décontractés doux nous accompagnent aussi bien au bureau qu'au cours de notre prochaine escapade.

1. T-shirt à capuche en mélange de matières : devant synthétique doux, inscription « Beauty » et petites pierres brillantes fantaisie, dos et manches longues en jersey. Liens à nouer sur la capuche et manchettes. Soutient l'initiative « Cotton made in Africa ». Devant : 95% polyester, 5% élasthanne. Jersey : 95% coton, 5% élasthanne. Lavable en machine. Longueur env. 70 cm
beige **449.001.067** kaki **449.012.067**
36, 38, 40, 42, 44,
T. 46, 48, 50, 52 **€ 65,-**

2. Chemisier en qualité extrêmement fluide, superbe imprimé. Encolure ronde avec V ouvert. Pli creux devant et au dos. Manches 3/4 réglables en longueur avec fines manchettes boutonnées. Petites fentes latérales. 100% viscose. Lavable en machine. Longueur env. 68 cm
écru-rose clair imprimé **671.144.031**
écru-sésame imprimé **671.155.031**
écru-menthe imprimé **671.166.031**
36, 38, 40, 42, 44,
T. 46, 48, 50, 52 **€ 55,-**

3. T-shirt tendance. Imprimé avec inscription et pierres fantaisie devant. Encolure ronde et manches courtes. Soutient l'initiative « Cotton made in Africa ». 95% coton, 5% élasthanne. Lavable en machine. Longueur env. 66 cm
écru-beige imprimé **599.535.031**
36, 38, 40, 42, 44,
T. 46, 48, 50, 52 **€ 45,-**

4. Pantalon style cargo tendance avec rivets latéraux et poches à glissière sur la jambe. Coupe 5 poches avec taille normale et largeur de jambe confortable. Ceinture avec coulisse. Comfort Fit. Largeur pieds env. 32 cm. Qualité extensible agréable à porter. 98% coton, 2% élasthanne. Lavable en machine. Taille standard, Entrejambe env. 74 cm
kaki **701.905.054**
36, 38, 40, 42, 44,
T. 46, 48, 50, 52 **€ 109,-**

Longueur courte, Entrejambe env. 68 cm
kaki **462.446.004**
18, 19, 20, 21, 22,
T. 23, 24, 25, 26 **€ 109,-**

5. T-shirt au look superposé avec débardeur cousu. Encolure ronde et manches 3/4 chauve-souris. Débardeur env. 60 cm. 100% polyester. Débardeur : 95% viscose, 5% élasthanne. Lavable en machine. Longueur env. 62 cm
kaki-rouge marron imprimé **146.767.010**
33/34, 38/40, 42/44,
T. 46/48, 50/52 **€ 79,-**

6. Sac en synthétique doux avec coutures décoratives tendance. Anse et bandoulière amovible et réglable. Coupe ouverte. Dimensions env. 31x27x12 cm.
kaki **238.559.015** € 139,-

7. Trotteurs modernes et simples en cuir velours vachette doux. Doublure synthétique.
beige **716.796.058**
noir **716.800.059**
T. 36, 37, 38, 39, 40, 41, 42 € 139,-

5. T-shirt

79,-

- Le confort d'un T-shirt
- Affine la silhouette

6. Sac

7. Trotteurs **helline**



Encore plus de choix?
EN LIGNE



1. Sweat-shirt
79,-



3. Chemisier
à rayures

55,-



4. Ceinture



2. Pull
89,-

5. Chemisier

40,-

marine
existe
en blanc



1. Sweatshirt au look sportif. Bel imprimé, inscription et pierres brillantes fantaisie. Capuche avec coulisse. Bords-côtes élastiques aux manches longues et à l'ourlet. Soutient l'initiative « Cotton made in Africa ». 100% coton. Lavable en machine. Longueur env. 66 cm marine

797.186.022

36, 38, 40, 42, 44,
T. 46, 48, 50, 52

€ 79,-

2. Pull en laine mérinos très douce. Col à revers avec détails brillants et fentes latérales. Mancherons tendance. Bords-côtes aux manches longues. 75% acrylique, 15% laine, 10% polyamide. Lavable en machine. Longueur env. 66 cm bleu foncé

757.659.024

33/34, 38/40, 42/44,
T. 46/48, 50/52

€ 89,-

3. Chemisier au motif rayé. Col chemise et pinces poitrine modelantes. Patte de boutonnage sur toute la longueur. Pli creux au dos. Manches longues, manchettes hautes et boutons en pierres fantaisie. Soutient l'initiative « Cotton made in Africa ». 67% coton, 29% polyester, 4% élasthanne. Lavable en machine.

Longueur env. 68 cm
beige-marine à rayures

435.046.048

36, 38, 40, 42, 44,
T. 46, 48, 50, 52

€ 55,-

4. Ceinture en cuir nappa vachette, avec boucle décorative. Largeur env. 3,5 cm. marine

207.283.009

T. 75, 85, 95, 105, 115

€ 65,-

5. Chemisier en qualité douce et à la largeur affaiblissante. Encolure ronde et manches 3/4 avec manchettes boutonnées. Coupe un peu plus longue au dos, pli creux pour une plus grande liberté de mouvement. Soutient l'initiative « Cotton made in Africa ». 50% coton, 50% polyester. Lavable en machine.

Longueur env. 72 cm

marine **625.771.026** blanc **639.878.026**

36, 38, 40, 42, 44,
T. 46, 48, 50, 52

€ 40,-

6. Pour une silhouette de rêve : Ce pantalon effet ventre plat sublime les jambes, le ventre et les fesses ! Tissu technique extensible de haute qualité avec coutures push-up au niveau des fesses et ceinture Power Mesh intégrée au niveau du ventre. 2 poches. 48% coton, 45% polyester, 7% élasthanne. Gaine : 85% polyamide, 15% élasthanne. Lavable en machine. Livré sans la ceinture.

Taille standard, Entrejambe env. 79 cm

sable **368.953.007**

couleur chamois **671.413.154**

marine **671.429.109**

noir **671.435.153**

blanc **671.441.100**

36, 38, 40, 42, 44,
T. 46, 48, 50, 52

€ 119,-

Longueur courte, Entrejambe env. 73 cm

sable **368.964.129**

couleur chamois **671.457.156**

marine **671.463.142**

noir **671.479.151**

blanc **671.489.140**

18, 19, 20, 21, 22,
T. 23, 24, 25, 26

€ 119,-

7. Sac en synthétique. Plis tendance et fermeture magnétique sur le rabat. Anse, bandoulière amovible réglable en longueur. 2 pochettes, 1 poche à glissière à l'intérieur. Env. 29x18x11 cm.
marine **834.883.019** € 119,-

8. Sandales contrastées tendance, fines perforations et boucle décorative. Cuir nappa vachette noir, blanc, marine et rose. Cuir velours chèvre rose clair, taupe et bleu. Bride au talon. Doublure : synthétique, semelle intérieure : cuir. Hauteur talon conique env. 65 mm.
marine **653.309.025** blanc **653.319.003**
35, 36, 37, 38, 39,
P.* 40, 41, 42, 43 € 109,-

6. Pantalon effet ventre plat

119,-

- Extensible
- Empiècement affinant à la ceinture

marine

STRETCH

Forme: Aleria

- taille normale
- Slim Fit



7. Sac



8. Sandales



Andrea Conti
SHOES

Inspiré par

rick cardona

Il y a des couleurs, des formes et des matières dont nous apprécions les avantages !

EMERVEILLEZ-VOUS

Ce pantalon affine instantanément la silhouette grâce à son empiècement structurant avec effet ventre plat.



1. Chemisier

65,-



3. T-shirt

55,-

1. Chemisier tendance avec imprimé graphique et col chemise. Manches 3/4 avec manchettes. Ourlet légèrement arrondi. Plis au dos. 100% viscose. Lavable en machine. Longueur env. 68 cm.

écru-couleur poudre imprimé **174.990.026**
36, 38, 40, 42, 44,
T. 46, 48, 50, 52 **€ 65,-**

2. T-shirt imprimé en matière agréable à porter. Large encolure ronde. Pour les loisirs et le quotidien. Manches longues 100% coton. Lavable en machine.

Longueur env. 66 cm **813.777.042**
gris clair-blanc cassé
36, 38, 40, 42,
T. 44, 46, 48, 50 **€ 55,-**

3. T-shirt avec application pierre brillante fantaisie devant. Encolure ronde. Manches longues. Coulisserie à l'ourlet. Soutient l'initiative « Cotton made in Africa ». 50% coton, 50% modal. Lavable en machine.

Longueur env. 62 cm **801.953.028**
écru
36, 38, 40, 42, 44,
T. 46, 48, 50, 52 **€ 55,-**

4. T-shirt au style ample tendance, effet 2 en 1. Mélange de matières tissée et fluide. Bords côtes tendance à l'encolure ronde. Manches 3/4 chauve-souris. 100% polyester. Partie inférieure : 95% viscose, 5% élasthanne. Lavable en machine.

Longueur env. 62 cm
noir **820.706.016** écru **820.749.016**
couleur poudre **820.777.013**
34, 38/40, 42/44,
T. 46/48, 50/52 **€ 65,-**

5. Veste en tricot jacquard très agréable à porter avec pourcentage élevé de viscose. Motif patchwork tendance et petites pierres brillantes fantaisie. Col à revers affinant et deux poches plaquées. Patte de boutonnage pression invisible. Manches longues. 50% viscose, 28% polyester, 22% polyamide. Lavage à la main.

Longueur env. 66 cm **625.079.030**
gris clair-écru à motifs
36, 38, 40, 42, 44,
T. 46, 48, 50, 52 **€ 89,-**

6. Jean 7/8 confortable et léger avec 5 poches. Pierres fantaisie sur les côtés. Ceinture et stature standard. Regular Fit. Largeur pieds env. 34 cm. Fermeture à glissière et bouton. Soutient l'initiative « Cotton made in Africa ». 98% coton, 2% élasthanne. Lavable en machine.

Entrehanche env. 65 cm **625.089.032**
gris clair-denim
36, 38, 40, 42, 44,
T. 46, 48, 50, 52 **€ 89,-**

7. Sac fabriqué en Italie. Cuir vachette de qualité à l'aspect métallique, motif en relief tendance. Lien à nouer. Petit compartiment intérieur à glissière. Env. 29x37x12 cm. couleur argenté **667.307.081 € 219,-**

8. Sneakers fabriquées au Portugal. Cuir nappa vachette de qualité. Doublure et semelle intérieure en synthétique. Épaisseur de semelle env. 30 mm.

gris clair **721.399.065**
T. 36, 37, 38, 39, 40, 41 **€ 169,-**

4. T-shirt

65,-

couleur poudre

en 3 coloris

2. T-shirt imprimé

55,-



Encore plus de choix?
EN LIGNE

UN PRIX
D'EXCEPTION

5. Veste en tricot

89,-

- Motif patchwork
- 50% viscose

6. Jean

89,-

- Délavage tendance
- Petites pierres brillantes fantaisie

STRETCH

Forme: Belena

- taille normale
- Regular Fit

Inspiré par
rick cardona

Gris clair, blanc, rose –
nous aimons les entrées
remarquées dans des tons
délicats.

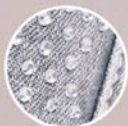

7. Sac



8. Baskets

helline



5.

6.



65



1. Chemisier

65,-



3. Sweat-shirt

65,-



Le chamois et le noir
sont notre duo préféré
pour une élégance
décontractée.

1. Chemisier doux et fluide, 100% viscose. Col de chemise, manchettes boutonnées aux manches longues et ourlet arrondi avec fentes latérales. 100% viscose. Lavable en machine.

Longueur env. 68 cm
chamois-noir imprimé **794.428.017**
36, 38, 40, 42, 44,
T. 46, 48, 50, 52 **€ 65,-**

2. Pantalon de jogging tendance au look décontracté. Synthétique de qualité. Coupe carotte confortable avec poches fendues, ceinture élastique et lien à nouer. Largeur pieds env. 29 cm. 100% polyester. Revêtement : 100% polyuréthane. Empiècement : 94% polyester, 6% élasthanne. Lavable en machine.

Taille standard, Entrejambe env. 71 cm
marron **670.782.009** noir **858.618.080**
kaki **858.629.002**
36, 38, 40, 42,
T. 44, 46, 48, 50 **€ 79,-**

Longueur courte, Entrejambe env. 65 cm
marron **462.526.063** noir **462.537.013**
kaki **462.569.063**
T. 18, 19, 20, 21, 22, 23, 24, 25 **€ 79,-**

3. Sweatshirt aspect 2 en 1 avec capuche, coulisse et lien à nouer. Mancherons tendance. Coutures décoratives contrastées. Manches longues à bords-côtes. Fentes latérales à glissière. Soutient l'initiative « Cotton made in Africa ». 100% coton. Lavable en machine.

Longueur env. 70 cm
couleur chamois **490.876.041**
36, 38, 40, 42, 44,
T. 46, 48, 50, 52 **€ 65,-**

4. Robe en mélange de matières, partie jupe en matière synthétique douce. Revêtement polyuréthane. Passants avec ceinture à nouer assortie. Col montant étroit et glissière jusqu'aux hanches au dos. Manches longues. Poches latérales. 76% polyester, 20% viscose, 4% élasthanne. Synthétique : 100% polyester. Lavable en machine.

Longueur env. 108 cm
noir **802.027.012**
36, 38, 40, 42, 44,
T. 46, 48, 50, 52 **€ 109,-**

5. Chemisier long à la coupe évasée tendance. Col chemisier, patte de boutonnage invisible, manches longues avec manchettes. Ourlet arrondi. Soutient l'initiative « Cotton made in Africa ». 50% coton, 50% polyester. Lavable en machine.

Longueur env. 76 cm
noir **726.745.062** kaki **726.734.062**
marron **476.321.067**
couleur ivoire **476.332.070**
36, 38, 40, 42, 44,
T. 46, 48, 50, 52 **€ 49,-**

6. Sneakers faites au Portugal. Cuir vaquette et rembourrage doux. Doublure et semelle intérieure textile. Lacets et glissière. noir-marron **880.123.020**

T. 35, 36, 37, 38, 39, 40, 41 **€ 149,-**

Inspiré par
rick cardona

2. Pantalon de jogging

79,-

marron

Forme: Calea

- taille normale
- Comfort Fit



kaki

noir

4. Robe

109,-



UN PRIX D'EXCEPTION

5. Chemisier long

49,-

• Patte de boutonnage invisible
marron



6. Baskets

helline



Encore plus de choix?
EN LIGNE

7. Pantalon crayon à la coupe droite.
Poches fendues. Élasthanne pour une tenue parfaite. Style élégant. Convient à de nombreuses occasions. Regular Fit. Stature standard. Largeur pieds env. 42 cm. Sans ceinture. 62% polyester, 33% viscose, 5% élasthanne. Lavable en machine.

Taille standard, Entrejambe env. 81 cm
taupe **666.076.002**
noir **666.087.068**

T. 36, 38, 40, 42, 44,
46, 48, 50, 52 **€ 109,-**

Longueur courte, Entrejambe env. 75 cm
noir **666.113.064**
taupe **666.151.055**

T. 18, 19, 20, 21, 22,
23, 24, 25, 26 **€ 109,-**

7. Pantalon crayon

109,-

noir

STRETCH



taupe

Forme: Belena

• taille normale
• Regular Fit

1. Tailleur pantalon

179,-

vert pomme

également en
noir

STRETCH

Forme: Belena

- taille normale
- Regular Fit



fuchsia



1. Tailleur pantalon, blazer à revers, fermeture à 2 boutons et poches à rabat. Longueur env. 71 cm. Pantalon à galons sport, nervures et poches à glissière. Stature standard. Regular Fit. Matière jersey indéformable. 68% viscose, 27% polyamide, 5% élasthanne. Doublure : 100% polyester. Lavable en machine.

Entrehanche env. 71 cm
vert pomme
noir
fuchsia

36, 38, 40, 42, 44,
T. 46, 48, 50, 52

736.068.038
736.079.038
887.365.006

€ 179,-

Qualité viscose souple et fluide dissimulant le haut des bras. Dos légèrement plus long avec fentes latérales. 100% viscose. Lavable en machine. Longueur env. 68 cm

38, 40, 42, 44, 46,
T. 48, 50, 52, 54

216.014.026

€ 59,-

3. Robe imprimée, coupe droite. Superbe imprimé. Coupe flatteuse avec fentes latérales tendance. Encolure ronde avec V ouvert, poches cousues latérales et manches 3/4. 95% polyester, 5% élasthanne. Lavable en machine. Longueur env. 102 cm

vert herbe-couleur
ivoire imprimé
36, 38, 40, 42, 44,
T. 46, 48, 50, 52

630.679.022

€ 89,-

2. Chemisier

59,-



3. Robe imprimée

89,-



4. Pantalon facile à associer. Cuir agneau nappa pur. Empiècement extensible pour un confort exclusif. Poches, glissière et bouton. Glissière intérieure au bas des jambes. Stature standard. Slim Fit. Largeur pieds env. 30 cm. 100% cuir d'agneau nappa. Doublure : 100% polyester. Empiècement : 65% viscose, 30% polyester, 5% élasthanne. Nettoyage spécial cuir. Entrejambe env. 71 cm

noir 626.004.030

36, 38, 40, 42, 44,
T. 46, 48, 50, 52

€ 259,-

5. Sneakers fabriquées au Portugal. Cuir nappa vachette de qualité. Doublure et semelle intérieure en synthétique. Épaisseur de semelle env. 30 mm. noir-écru

721.377.080

T. 36, 37, 38, 39, 40, 41

€ 169,-

6. T-shirt long tendance avec inscription « NICE » en relief devant. Encolure ronde, manches longues, coupe décontractée aux épaules et ourlet ouvert tendance. Plus court devant. Qualité douce. Soutient l'initiative Cotton made in Africa. 100% coton. Lavable en machine.

Longueur env. 88 cm
vert pomme
bleu roi
fuchsia

735.452.039

735.463.039

763.351.006

36, 38, 40, 42, 44,
T. 46, 48, 50, 52

€ 79,-

Inspiré par

rick cardona

Nous rayonnons aussi bien dans un vert tendance que dans toutes les nouvelles couleurs éclatantes.

6. T-shirt long

79,-

• Inscription
tendance

vert pomme



4. Pantalon en cuir

259,-



**UNE QUALITÉ
D'EXCEPTION**

Le cuir nappa
d'agneau, doux
comme un gant,
assure un confort
exclusif.

5. Baskets

helline



4.





1. Manteau en tricot
109,-



2. Débardeur
40,-



3. Chemisier
55,-
noir

1. Manteau en tricot idéal pour la mi-saison ! Inscription originale « BE YOURSELF » avec petites pierres brillantes fantaisie. Capuche à coulisse. Glissière double sens, coulisse avec lien à nouer à la taille, manches longues et poches plaquées. Qualité douce. 80% viscose, 20% polyamide. Lavable en machine.
Longueur env. 88 cm
couleur ivoire-noir à motifs **106.189.001**
36, 38, 40, 42, 44,
T. 46, 48, 50, 52 **€ 109,-**

2. Débardeur avec plusieurs motifs graphiques. Bords-côtes à rayures à l'encolure ronde. Bretelles larges avec épaules améri-

caines. 95% polyester, 5% élasthanne. Lavable en machine.
Longueur env. 66 cm
sable-noir imprimé **792.189.060**
36, 38, 40, 42, 44,
T. 46, 48, 50, 52 **€ 40,-**

3. Séduisant chemisier légèrement transparent, contrastes très tendance. Encolure en V flatteuse. Manchettes boutonnées soignées. 100% polyester. Lavable en machine.
Longueur env. 64 cm
noir **628.543.034**
couleur ivoire **629.080.034**
36, 38, 40, 42, 44,
T. 46, 48, 50, 52 **€ 55,-**

4. Ballerines à bride fabriquées au Portugal. Cuir nappa chèvre. Doublure en synthétique. Semelle intérieure en cuir. Bride avec boucle ardillon. Talon env. 10 mm. couleur ivoire-noir **208.966.013**

35, 36, 37, 38,
P.* 39, 40, 41, 42 **€ 149,-**

5. Chemisier à la coupe légèrement évasée. Encolure ronde, fermeture à la nuque. Manches 3/4. Soutient l'initiative « Cotton made in Africa ». 100% coton. Lavable en machine. Longueur env. 64 cm noir **147.318.017**

36, 38, 40, 42, 44,
T. 46, 48, 50, 52 **€ 65,-**

6. Jupe-culotte large. Ceinture élastique avec poches latérales. Largeur pieds env. 73 cm. Soutient l'initiative « Cotton made in Africa ». 100% coton. Lavable en machine. Entrejambe env. 65 cm noir **147.341.017**

36, 38, 40, 42, 44,
T. 46, 48, 50, 52 **€ 79,-**

7. Collier en laiton brillant avec grand pendentif, longueur env. 19 cm. Longueur jusqu'à env. 89 cm. couleur argenté **691.432.281 € 65,-**

8. Sac en synthétique doux. Superbe imitation crocodile et chaîne à maillons décorative. Rabat avec fermeture à bride. Poche à glissière et pochette à l'intérieur. Env. 20x15x8 cm. noir **231.924.017 € 79,-**

Inspiré par

rick cardona

Les looks raffinés sont
l'élégance du quotidien –
on les adore.

5. Chemisier

65,-

- Fente et fermeture à bouton au dos



6. Jupe culotte

79,-

- Qualité tissée
- large ceinture élastique confortable



7. Collier

8. Sac

4. Ballerines ouvertes à l'arrière



helline



Encore plus de choix?
EN LIGNE



1. Robe imprimée

119,-



3. T-shirt

69,-



4. Pull

55,-



2. Jean

79,-

STRETCH

Forme: Belmira

- taille haute
- Regular Fit



Ce qui nous attire ?

Des motifs forts, un superbe mélange de matières et des qualités exceptionnelles.

1. Jolie robe avec imprimé ethnique tendance. Col chemise, patte de boutonnage sur la longueur et fentes latérales. Ceintures de séparation affinantes. Ceinture tissu. 100% viscose. Lavable en machine.

Longueur env. 126 cm
bleu roi-ambre imprimé **174.221.014**

36, 38, 40, 42, 44,
T. 46, 48, 50, 52 **€ 119,-**

2. Jean coupe 5 poches, look usé tendance, rivets décoratifs. Ceinture à passants. 2 boutons et glissière. Coupe droite. Largeur pieds env. 48 cm. Soutient l'initiative « Cotton made in Africa ». 98% coton, 2% élasthanne. Lavable en machine.

Entrebasse env. 79 cm
bleu blanchi **447.811.056**

36, 38, 40, 42, 44,
T. 46, 48, 50, 52 **€ 79,-**

3. T-shirt au look superposé tendance, qualité jersey sur le dessus et qualité satin en dessous. Col flatteur avec coulisse et lien à nouer. Manches 3/4, fentes latérales arrondies confortables. 76% polyester, 20% viscose, 4% élasthanne. Lavable en machine.

Longueur env. 76 cm
bleu fumée **749.854.013**

38, 40, 42, 44, 46,
T. 48, 50, 52, 54 **€ 69,-**

4. Pull en tricot fin et doux à rayures ton sur ton. Encolure ronde large et flatteuse. Manches longues avec bords-côtes à l'ourlet. 70% viscose, 30% polyamide. Lavable en machine.

Longueur env. 62 cm
bleu foncé **757.552.022**

36, 38, 40, 42, 44,
T. 46, 48, 50, 52 **€ 55,-**

5. T-shirt de qualité viscose fluide et imprimé original rehaussé de petites pierres brillantes fantaisie. Incontournable ! Manches 3/4 avec manchettes contrastées fendues. Petits plis dans le dos, légèrement plus long pour plus d'ampleur. Ourlet arrondi. 95% viscose, 5% élasthanne. Lavable en machine.

Longueur env. 66 cm
bleu marine-bleu
moyen imprimé **427.085.090**

38, 40, 42, 44, 46,
T. 48, 50, 52, 54 **€ 59,-**

6. Collier en laiton brillant avec grand pendentif, longueur env. 19 cm. Longueur jusqu'à env. 89 cm. couleur argenté **691.432.284 € 65,-**

7. Bottines fabriquées en Espagne. Féminin, joli motif ajouré. Cuir velours de vache doux. Intérieur cuir. Semelle caoutchouc souple. Hauteur tige env. 20 cm. Talon cowboy env. 30 mm.

ambre **516.527.052** noir **778.251.047**
sable **778.262.047**

35, 36, 37, 38, 39,
P.* 40, 41, 42, 43 **€ 189,-**

Inspiré par
rick cardona

UN PRIX
D'EXCEPTION

5. T-shirt

59,-

- Viscose
- Petites pierres brillantes fantaisie

6. Collier

7. Bottines
également en noir

helline



1. Chemisier en modal

69,-



2. T-shirt

45,-



**UN PRIX
D'EXCEPTION**

3. Sweat-shirt

59,-

gris clair-couleur
argent imprimé

**UN PRIX
D'EXCEPTION**

4. jupe-culotte en
jersey

69,-

gris clair

STRETCH



3.
taupe-couleur
bronze imprimé

4.
taupe



1. Chemisier en modal fluide avec imprimé lettres tendance mis en valeur par la qualité satin chatoyante. Facile à enfiler avec patte de boutonnage courte et boutons contrastés, empiècement au dos avec plis pour plus d'ampleur. Ourlet arrondi, plus long au dos. Manches longues à manchettes boutonnées transformables en manches 3/4 avec bride et bouton. 100% modal. Lavable en machine. Longueur env. 68 cm
fuchsia-gris clair imprimé **136.209.011**
T. 38, 40, 42, 44, 46, 48, 50, 52, 54 **€ 69,-**

2. Avec ce T-shirt, de nouvelles rangées de rayures investissent votre garde-robe. Imprimé devant et empiècements tissés contrastés sur les manches 3/4 et à l'ourlet. Capuche, encolure en V et fentes sur les côtés. 100% coton. Capuche : 93% coton, 7% polyester. Tissu : 50% coton, 50% polyester. Lavable en machine.

Longueur env. 70 cm
blanc-gris clair imprimé **720.982.018**
T. 38, 40, 42, 44, 46, 48, 50, 52, 54 **€ 45,-**

3. Sweatshirt décontracté, idéal pour une entrée remarquée. Qualité douce et élégante avec modal pour un éclat mat et soyeux, col bénitier et mancherons décontractés ornés d'un imprimé et d'un fil brillant. 50% modal, 44% polyester, 6% élasthanne. Lavable en machine. Longueur env. 66 cm
gris clair-couleur argent imprimé **837.989.032**
taupe-couleur bronze imprimé **838.111.014**
T. 38, 40, 42, 44, 46, 48, 50, 52, 54 **€ 59,-**

4. Jupe-culotte en jersey tendance : liberté de mouvement et décontraction ! Notre modèle séduit par sa longueur 7/8 estivale,

sa coupe tendance, son éclat mat et soyeux et son confort exceptionnel. Ceinture élastique confortable au dos et empiècement lisse devant pour un effet invisible. Pratique : les deux poches. Petite pince devant. Largeur pieds env. 62 cm. Livré sans la ceinture. 50% modal, 44% polyester, 6% élasthanne. Lavable en machine.

Taille standard, Entrejambe env. 59 cm
gris clair **837.902.014** taupe **837.924.003**

38, 40, 42, 44, 46,
T. 48, 50, 52, 54 **€ 69,-**

5. Chaussures à lacets avec empiècements décoratifs. En cuir nappa vachette ; blanc/argent en cuir nappa de chèvre. Semelle intérieure : cuir. Talon contrasté avec semelle profilée, env. 50 mm.

blanc **654.017.137**
couleur argenté **654.039.042**
noir **654.049.099**

T. 35, 36, 37, 38, 39, 40, 41 **€ 169,-**

6. Veste légère à la coupe évasée et en qualité jacquard structurée. Doublure au niveau du buste et de la capuche. Capuche à coulisse et ruban gros grain à rayures brillantes. Glissière double sens pratique et poches raglan. Ourlet arrondi tendance, plus long au dos. Polyester recyclé. 97% polyester, 3% élasthanne. Doublure : 65% polyester, 35% coton. Lavable en machine. Longueur env. 66 cm

gris clair **136.515.011**
38, 40, 42, 44, 46,
T. 48, 50, 52, 54 **€ 85,-**

7. Qualité supérieure grâce au pourcentage élevé de coton : pantalon à effet ventre plat et fesses galbées. Style actuel à revers pour le porter long ou retroussé (entrejambe env. 65 cm). 5 poches, fermeture à glissière et bouton, passants et inscription mode aux coloris contrastés sur le devant au niveau d'une poche et de la finition des jambes. Largeur pieds 34 cm. Livré sans la ceinture. 91% coton, 6% polyester, 3% élasthanne. Lavable en machine.

Taille standard, Entrejambe env. 71 cm
fuchsia **138.215.012**
gris denim **196.970.013**

38, 40, 42, 44, 46,
T. 48, 50, 52, 54 **€ 139,-**

Longueur courte, Entrejambe env. 66 cm
fuchsia **138.226.012**
gris denim **196.981.013**

19, 20, 21, 22, 23,
T. 24, 25, 26, 27 **€ 139,-**

5. Chaussures à lacets également en noir

helline



**Encore plus de choix?
EN LIGNE**

Inspiré par
rick cardona

6. Veste légère

85,-

- Polyester recyclé
- Structure jacquard



7. Jean élégant

139,-

- Pour un ventre plat et un fessier galbé
- À retrousser

fuchsia



Forme : London

- Légèrement taille basse
- Cuisses étroites
- Largeur de pieds étroite

STRETCH



Super élastique

Le jean magique vous assure une silhouette de rêve! Sa qualité Superstretch ultra-extensible vous garantit des formes avantageuses: un effet ventre plat, des hanches affinées et un fessier rebondi.

7.
gris denim





1. Sweat-shirt

55,-

vert pomme-écru

1. Look tendance ! Ce sweatshirt au superbe motif lettres rehaussé de petites touches brillantes et de petites pierres brillantes fantaisie est un incontournable. Col montant tendance avec large ruban gros grain rayé. Manches longues. Intérieur en qualité sweat légèrement grattée avec polyester recyclé et coton agréable à porter. Soutient l'initiative « Cotton made in Africa ». 50% coton, 50% polyester. Lavable en machine.

Longueur env. 66 cm
noir-écru
fuchsia-écru
vert pomme-écru
bleu ciel-écru
38, 40, 42, 44, 46,
T. 48, 50, 52, 54, 56

163.643.006
639.551.044
639.573.039
639.583.044

€ 55,-

2. T-shirt avec superbe motif patchwork et paillettes scintillantes devant. Encolure ronde, mancherons et passepoil contrasté à la finition des manches courtes tendance. Qualité jersey agréable à porter. 95% viscose, 5% élasthanne. Lavable en machine. Longueur env. 66 cm
noir-blanc à motifs
noir-pomme à motifs

38, 40, 42, 44, 46,
T. 48, 50, 52, 54, 56

175.320.019
660.024.042

€ 55,-

3. Pantalon ultra moderne et tendance : la ceinture haute modèle le centre du corps, la cuisse tombe librement grâce aux pinces cousues raffinées et la jambe s'évase vers le pied. La ceinture décorative en matière synthétique avec une grande boucle est offerte pour l'achat de ce pantalon ! Mé-

2. T-shirt avec empiècement

55,-

noir-pomme à motifs

noir-blanc à motifs



Inspiré par
rick cardona

3. Pantalon lyocell

109,-

pomme

**UNE QUALITÉ
D'EXCEPTION**

Avec une **part de lyocell** pour se sentir bien : respirant, agréable pour la peau et si merveilleusement doux.

CREATION L. PREMIUM

beige



Quand nous pensons
pomme, nous
pensons surtout
tenues
rafraichissantes.

linge lyocell en qualité bien-être douce et indéformable. 2 poches latérales. Largeur pieds env. 36 cm. 63% lyocell, 37% polyester. Lavable en machine. Livré avec ceinture.

Taille standard, Entrejambe env. 71 cm
beige **209.499.025**
pomme **491.397.040**

38, 40, 42, 44, 46,
T. 48, 50, 52, 54 **€ 109,-**

Longueur courte, Entrejambe env. 66 cm
beige **209.507.031**
pomme **491.411.017**

19, 20, 21, 22, 23,
T. 24, 25, 26, 27 **€ 109,-**

4. Blazer aux coloris frais et à la superbe qualité structurée. Coupe ouverte décontractée avec col à revers long et affinant et manches 3/4 avec fente et revers. Deux poches à rabat. Coutures princesse devant et au dos et épaulettes plates pour une silhouette parfaite. 85% viscose, 15% polyamide. Doublure : 100% polyester. Lavable en machine.

Longueur env. 74 cm
pomme **594.312.035**

38, 40, 42, 44, 46,
T. 48, 50, 52, 54 **€ 99,-**

5. Chaîne longue tendance avec suspension décorative. Métal et matière synthétique de qualité. Fermoir mousqueton avec rallonge. Longueur env. 98 cm.
couleur argenté **267.666.028 € 35,-**

6. Pantalon à pinces style paperbag aux jambes larges pour être à la pointe de la mode. Ceinture élastique lisse devant, bordure supplémentaire et boutons décoratifs devant, passants pour un confort optimal. Deux poches latérales. Belle qualité structurée fluide. Largeur pieds env. 58 cm. Livré sans la ceinture. 85% viscose, 15% polyamide. Lavable en machine.

Taille standard, Entrejambe env. 77 cm
blanc **594.323.028**

38, 40, 42, 44, 46,
T. 48, 50, 52, 54 **€ 69,-**

Longueur courte, Entrejambe env. 72 cm
blanc **594.334.028**

19, 20, 21, 22, 23,
T. 24, 25, 26, 27 **€ 69,-**

7. Sac fabriqué en Italie. Cuir vachette de qualité à l'aspect métallique, motif en relief tendance. Lien à nouer. Petit compartiment intérieur à glissière. Env. 29x37x12 cm.
couleur argenté **667.307.101 € 219,-**

8. Sneakers en cuir nappa vachette. Doublure et semelle intérieure en cuir. Voûte plantaire amovible. Glissière. Semelle de marche env. 15 mm.
blanc-couleur argenté **707.693.064**
taupe-couleur argenté **879.962.024**
T. 36, 37, 38, 39, 40, 41, 42 **€ 139,-**



4. Blazer

99,-

- Viscose
- Coupe ouverte affainante

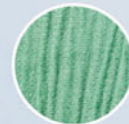

5. Collier

**UN PRIX
D'EXCEPTION**

6. Pantalon

69,-

- Viscose
- style sac en papier tendance

7. Sac

8. Baskets

Andrea Conti



Encore plus de choix?
EN LIGNE

1. T-shirt

35,-



2. Pantalon de jogging

55,-

STRETCH



3. Pull

79,-



4. Robe en mélange de modal

85,-



1. T-shirt original ! Imprimé plaqué devant mis en scène de manière remarquable avec des détails brillants. En achetant ce vêtement, vous soutenez l'initiative « Cotton made in Africa ». 50% coton, 50% modal. Lavable en machine.

Longueur env. 66 cm
écru-noir imprimé

104.859.066

38, 40, 42, 44, 46,
T. 48, 50, 52, 54, 56

€ 35,-

2. Life is beautiful – ce pantalon de jogging est orné de petites pierres brillantes fantaisie. Pantalon ultra-tendance en qualité sweat douce avec de nombreux détails. Ceinture élastique côtelée avec coulisse et lien à nouer. 2 poches latérales et 2 fausses poches passepoilées au dos. Coutures décoratives affinantes, coutures et boucle décoratives aux cuisses. Coupe longueur cheville, bords-côtes au bas des jambes. Largeur pieds env. 28 cm. 47% coton, 47% modal, 6% élasthanne. Lavable en machine.

Entrejambe env. 71 cm

noir **192.578.003** sable **192.603.007**

38, 40, 42, 44, 46,
T. 48, 50, 52, 54, 56

€ 55,-

3. Pull en tricot structuré avec fil fantaisie. Large col rond moderne. Manches longues avec bords-côtes. Soutient l'initiative « Cotton made in Africa ». 60% coton, 30% acrylique, 10% polyester. Lavable en machine.

Longueur env. 58 cm

blanc-chamois chiné
36, 38, 40, 42, 44,
T. 46, 48, 50, 52

636.857.018

€ 79,-

4. Absolument de haute qualité et agréable ! Robe en mélange de modal mélangé affinante, look sportif moderne avec col polo, glissière courte, poches à glissière en biais et fentes latérales à l'ourlet. Manches 3/4 avec bords-côtes rayés. 50% modal, 44% polyester, 6% élasthanne. Lavable en machine.

Longueur env. 100 cm

noir **144.488.013**

38, 40, 42, 44, 46,
T. 48, 50, 52, 54

€ 85,-

5. Sneakers fabriquées au Portugal. Mélange cuir nappa et velours de vache. Doublure et semelle intérieure : synthétique. blanc-couleur argenté **448.977.041**
beige-noir **449.919.084**
T. 36, 37, 38, 39, 40, 41 **€ 169,-**

6. Au top de la mode : sweatshirt élégant et décontracté en qualité douce, soyeuse et chatoyante. Coulisse avec œillets et cordon avec extrémités métalliques sur le col montant pour régler la largeur. Fentes latérales à la ceinture. Touche d'élégance avec l'inscription en petites pierres fantaisie brillantes couleur argent sur les bords-côtes de la manche gauche. 50% modal, 44% polyester, 6% élasthanne. Lavable en machine.

Longueur env. 66 cm

noir **208.718.017** grège **596.839.057**
couleur ivoire **596.823.060**

38, 40, 42, 44, 46,
T. 48, 50, 52, 54

€ 59,-

Inspiré par

rick cardona

Nous savons à quel point les moments de détente peuvent être agréables : surtout dans des tenues décontractées élégantes !

7. Profitez d'un confort optimal ! Cette jupe-culotte séduit par sa qualité douce, sa brillance soyeuse et sa coupe 7/8. L'inscription en petites pierres fantaisie couleur argent brillantes sur l'une des fentes latérales aux jambes attire le regard. Large ceinture élastique et pinces devant. 2 poches latérales. Fentes latérales avec bouton-pression. Largeur pieds env. 64 cm. 50% modal, 44% polyester, 6% élasthanne. Lavable en machine. Taille standard, Entrejambe env. 59 cm

noir	208.729.017	grège	596.721.057
couleur ivoire			596.710.060

T. 38, 40, 42, 44, 46, 48, 50, 52, 54 € 69,-

UN PRIX
D'EXCEPTION

6. Sweat-shirt

59,-

- col flatteur
- Pierres ornementales brillantes

grège

également en noir

UN PRIX
D'EXCEPTION

7. Jupe culotte

69,-

- Coupe confortable
- Petites pinces

grège

STRETCH

également en noir

article 6.+7.

UNE QUALITÉ
D'EXCEPTION

Le **mélange modal** de qualité supérieure assure ici non seulement une douceur indescriptible, il est en plus infroissable & facile d'entretien.

5. Baskets



helline

6. couleur ivoire

7. couleur ivoire

1. Polo

45,-

2. Ceinture



1. Tendance, sportif et séduisant : polo avec rayures contrastées sur le col V côtelé et sur les bords-côtes à la finition des manches courtes. Motif imprimé graphique avec inscriptions et détails couleur argent devant. 95% viscose, 5% élasthanne. Lavable en machine. Longueur env. 66 cm

noir-rouge imprimé
38, 40, 42, 44, 46,
T. 48, 50, 52, 54, 56

152.250.014

€ 45,-

2. Ceinture en cuir vachette. Jolie imitation croco. Largeur env. 3 cm. noir

231.436.020

T. 75, 85, 95, 105, 115

€ 59,-

3. Chemisier long

40,-



4. Pull

55,-



3. Chemisier long doux et fluide avec poches poitrine plaquées à glissière et tiritte décorative. Col chemise, patte de boutonnage, manches courtes. Pli pour plus d'ampleur au niveau de l'empècement au dos. Ourlet légèrement arrondi et fentes latérales longues. Viscose en qualité ECOVERO signée Lenzing. 100% viscose (ECOVERO). Lavable en machine. Longueur env. 72 cm

38, 40, 42, 44, 46,
T. 48, 50, 52, 54, 56

151.144.019

€ 40,-

4. Joli pull avec lettres scintillantes et pierres brillantes devant. Tricot fin de qualité parfaitement taillé et fils teintés. 50% coton, 50% acrylique. Lavable en machine. Longueur env. 66 cm
noir-blanc à rayures **160.389.026**

38, 40, 42, 44, 46,
T. 48, 50, 52, 54, 56 **€ 55,-**

5. Sandales en cuir vachette verni brillant. Couleur argent en cuir nappa vachette doux. Finitions soignées au design original. Doublure : synthétique. Talon bottier env. 60 mm.

noir **655.290.016**
couleur argenté **655.337.017**

35, 36, 37, 38, 39,
P.* 40, 41, 42, 43 **€ 139,-**

6. Coupe longue et ample décontractée : blazer en mélange de matières doux et indéformable, effet chiné. Col à revers, patte de boutonnage double rang et poches à rabat. Épaulettes, coutures princesse et fente au dos pour une coupe parfaite. Notre conseil : manches longues retraits laissant apparaître la doublure rayée. 63% polyester, 33% viscose, 4% élasthanne. Lavable en machine.

Longueur env. 70 cm
gris clair chiné **463.883.066**
rouge **815.288.031**

38, 40, 42, 44, 46,
T. 48, 50, 52, 54, 56 **€ 95,-**

7. Pantalon doux et indéformable à l'aspect chiné. Ceinture élastique au dos, passants, glissière et bouton. 2 poches devant et fausses poches raglan au dos. Plis repassés affinant, couture latérale légèrement avancée et revers. Largeur pieds env. 36 cm. Livré sans la ceinture. 63% polyester, 33% viscose, 4% élasthanne. Lavable en machine.

Taille standard, Entrejambe env. 74 cm
gris clair chiné **463.894.061**
rouge **814.300.015**

38, 40, 42, 44, 46,
T. 48, 50, 52, 54, 56 **€ 69,-**

Longueur courte, Entrejambe env. 69 cm
gris clair chiné **463.908.061**
rouge **814.311.015**

T. 20, 21, 22, 23, 24, 25, 26 **€ 69,-**

5. Sandales

helline



Encore plus de choix?
EN LIGNE

Inspiré par

rick cardona

Le rouge saura combler tous vos désirs ! Nous adorons cette couleur tout en puissance.

6. Blazer

95,-

- Structure indéformable
- Coupe droite

rouge



gris clair chiné

**UN PRIX
D'EXCEPTION**

7. Pantalon

69,-

- Structure indéformable
- Empiècements élastiques

rouge

STRETCH



7.
gris clair
chiné



1. T-shirt

59,-



3. Sweatshirt en coton et modal

85,-

UNE QUALITÉ D'EXCEPTION

Rencontre entre **coton** et **modal** : un mélange de fibres naturelles incroyablement douces et agréables à porter.

Les tons verts rafraichissants apportent au gris une touche tendance et décontractée.

1. Élégaamment large devant : T-shirt affinant au beau motif jacquard. Bordure contrastée et élastique en tricot côtelé à l'encolure en V et à la finition des manches 3/4. Les coutures contrastées décoratives ajoutent une touche de modernité. 66% polyester, 28% viscose, 6% élasthanne. Lavable en machine. Longueur env. 66 cm

blanc **136.902.004**

T. 38, 40, 42, 44, 46, 48, 50, 52, 54 **€ 59,-**

2. Chemisier long ultra doux en twill viscose de qualité. Coupe ample flatteuse avec revers classique, pinces poitrine structurantes, 2 poches poitrine et patte de boutonnage sur toute la longueur jusqu'à l'ourlet. Boutons assortis. Dos légèrement rallongé et tombé fluide qui dissimule les rondeurs grâce aux larges plis de la patte au dos. 100% viscose. Lavable en machine. Longueur env. 72 cm

sauge **211.559.036**

T. 38, 40, 42, 44, 46, 48, 50, 52, 54 **€ 55,-**

3. Coup de foudre pour ce sweatshirt sportif en coton et modal : inscription métallique devant et empiècements résille sur les manches 3/4. Avec capuche et empiècements contrastés affinant sur les côtés. Finitions contrastées. 48% coton, 48% modal, 4% élasthanne. Lavable en machine. Longueur env. 66 cm

sauge-bleu foncé imprimé **136.377.016**

T. 38, 40, 42, 44, 46, 48, 50, 52, 54 **€ 85,-**

4. À la mode et confortable ! Pantalon en lyocell, en qualité estivale agréable à porter, avec lyocell doux et respirant et élasthanne extensible. Coupe étroite tendance avec ceinture élastique confortable, lien à nouer et bords-côtes hauts. 2 poches à glissière. Largeur pieds env. 34 cm. 78% lyocell, 18% polyamide, 4% élasthanne. Lavable en machine.

Taille standard, Entrejambe env. 74 cm blanc **664.208.019**

gris clair **738.144.019**

T. 38, 40, 42, 44, 46, 48, 50, 52 **€ 139,-**

Longueur courte, Entrejambe env. 69 cm blanc **739.668.019**

gris clair **739.889.019**

T. 19, 20, 21, 22, 23, 24, 25, 26 **€ 139,-**



2. Chemisier long **55,-**



4. Pantalon lyocell

139,-

gris clair

aussi en blanc

STRETCH

5. Baskets

helline



également en noir

CREATION L PREMIUM

5. Sneakers en cuir vachette et cuir velours. Voûte plantaire amovible et confortable. Doublure et semelle intérieure en synthétique, traitement antibactérien. Semelle de marche ultra-légère. Lacets et glissière. Semelle plateau env. 20 mm. Talon env. 55 mm.
blanc-pastel **703.444.043**
noir **703.455.045**
T. 36, 37, 38, 39, 40, 41, 42 **€ 169,-**

6. Les découpes tendance et la coupe épaules nues attirent le regard sur ce T-shirt en qualité côtelée. Large encolure en V, manches longues et empiècement raffiné pour une allure ultra-moderne qui met joliment en valeur la silhouette. Avec cet achat, vous soutenez l'initiative « Cotton made in Africa ». 95% coton, 5% élasthanne. Lavable en machine.

Longueur env. 62 cm
menthe **748.670.022**
38, 40, 42, 44, 46,
T. 48, 50, 52, 54 **€ 49,-**

UN PRIX
D'EXCEPTION

6. T-shirt

49,-

- mélange de cotons agréable à porter
- découpes raffinées



1. T-shirt

55,-

noir

existe en
blanc



3. Pull

69,-



Empiècements en
dentelle transparents,
tricot léger et détails
extravagants.

1. T-shirt avec dentelle moderne au style graphique aux épaules et manches courtes. Encolure en V se prolongeant par une glissière avec fronces flatteuses. Ourlet arrondi. 95% viscose, 5% élasthanne. Dentelle : 100% polyester. Lavable en machine. Longueur env. 66 cm

noir **215.930.008**
blanc **828.984.004**

38, 40, 42, 44, 46,
T. 48, 50, 52, 54 **€ 55,-**

2. Unique et très décontracté : pantalon en matière synthétique avec revêtement polyuréthane tendance. Nervures devant pour affiner les jambes. Ceinture élastique intégrée, pratique avec coulisse et lien à nouer. Deux poches. Largeur pieds env. 34 cm. 100% polyester. Lavable en machine. Taille standard, Entrejambe env. 71 cm

beige **748.380.005**

38, 40, 42, 44, 46,
T. 48, 50, 52, 54 **€ 69,-**

Longueur courte, Entrejambe env. 66 cm
beige **748.416.005**

19, 20, 21, 22, 23,
T. 24, 25, 26, 27 **€ 69,-**

4. Robe imprimée

109,-



3. Au goût du jour : conception de qualité dans un mélange de tricot ajouré et de grosses mailles avec des fils brillants incorporés. Pull à encolure arrondie et petite découpe devant, manches 3/4 et finitions côtelées. L'ourlet asymétrique sur le côté attire tous les regards. Soutient l'initiative « Cotton made in Africa ». 59% coton, 13% acrylique, 12% polyamide, 8% polyester, 8% viscose. Lavable en machine. Longueur env. 66 cm

jaune-beige chiné **137.213.010**

38, 40, 42, 44, 46,
T. 48, 50, 52, 54 **€ 69,-**

4. Robe imprimée en mélange de coton agréable à porter, imprimé animal tendance. Col montant et encolure en V. Plis tendance devant pour plus d'ampleur. Manches courtes et poches latérales. Soutient l'initiative « Cotton made in Africa ». 68% coton, 30% polyamide, 2% élasthanne. Lavable en machine. Longueur env. 100 cm

beige-noir imprimé **593.138.025**

36, 38, 40, 42, 44,
T. 46, 48, 50, 52 **€ 109,-**

5. Superbe sac au design tressé carré tendance. Finitions soignées en synthétique. Compartiment intérieur supplémentaire et pochette. Bandoulière réglable et amovible. Fermeture magnétique. Env. 29x20x13 cm. noir **667.486.045** **€ 119,-**

Inspiré par
rick cardona



2. Pantalon en
imitation cuir

69,-

6. Sandales fabriquées en Espagne. Cuir nappa vachette. Semelle intérieure cuir, doublure textile respirante. Talon env. 10 mm.
noir **721.560.024** sable **721.571.020**
P.* 36, 37, 38, 39, 40, 41 **€ 169,-**

7. À porter seul selon la tendance ou sur un T-shirt, ce gilet long ample et flatteur en qualité jersey-crêpe est toujours le bon choix. Col à revers profond visuellement flatteur avec 2 boutons. Fausses poches à rabat. Coutures de séparation structurantes. 95% polyester, 5% élasthanne. Lavable en machine.

Longueur env. 74 cm
sable **663.657.028**
38, 40, 42, 44, 46,
T. 48, 50, 52, 54, 56 **€ 69,-**

8. Tendance et confortable à la fois : pantalon à coupe ample tendance. Qualité jersey-crêpe structurée. Tricoté avec ceinture élastique lisse, pinces, 2 poches latérales et aspect rayures extensibles. Largeur pieds env. 52 cm. Livré sans la ceinture. 95% polyester, 5% élasthanne. Lavable en machine.

Taille standard, Entrejambe env. 79 cm
sable **663.634.028**
38, 40, 42, 44, 46,
T. 48, 50, 52, 54, 56 **€ 69,-**

Longueur courte, Entrejambe env. 74 cm
sable **663.641.028**
sable **663.641.028**
T. 20, 21, 22, 23, 24, 25, 26 **€ 69,-**

5. Sac



6. Sandales

helline



UN PRIX
D'EXCEPTION

7. Gilet long

69,-

- Crêpe et jersey
- Structure tendance et affinante

UN PRIX
D'EXCEPTION

8. Pantalon

69,-

- Crêpe et jersey
- Ceinture élastique pour plus de confort

STRETCH



1. Pull

65,-

8. Ceinture



3. Chemisier long

65,-

bleu ciel

existe en
blanc



**UNE QUALITÉ
D'EXCEPTION**

Rafraîchissant, respirant,
nobles : les vêtements
avec une **part de lin**
sont parfaits pour les
jours plus chauds.

1. Superbe pull en tricot fin doux en duo de couleurs tendance. Encolure ronde large, mancherons et manches longues. 80% viscose (Ecovero), 20% polyamide. Lavable en machine.

Longueur env. 66 cm
orange-fuchsia à motifs **139.477.022**
T. 36, 38, 40, 42, 44, 46, 48, 50, 52 **€ 65,-**

2. Une veste en jean revisitée : blazer en qualité denim très agréable à porter et ultra-tendance ! Manches longues ornées de petites pierres brillantes fantaisie. Poche poitrine ornée de petites pierres brillantes fantaisie. Encolure ronde, patte de bouton-pression invisible, coutures structurantes. Soutient l'initiative « Cotton made in Africa ». 56% coton, 19% polyester, 14% lyocell, 10% viscose, 1% élasthanne. Lavable en machine.

Longueur env. 56 cm
bleu blanchi **634.975.053**
T. 36, 40, 42, 44, 46, 48, 50, 52, 54 **€ 119,-**

3. Chemisier long au look tendance et qualité agréable à porter. Coupe flatteuse avec col chemise, manches longues et poches poitrine. 55% coton, 45% lin. Lavable en machine.

Longueur env. 76 cm
bleu ciel **251.423.010**
rose clair **251.433.011**
kaki **630.308.055**
blanc **630.319.010**
sable **630.320.036**
marine **630.331.033**

36, 38, 40, 42, 44, 46, 48, 50 **€ 65,-**

4. T-shirt très confortable au look sportif légèrement brillant. Bordures côtelées contrastées à l'encolure en V et aux manches courtes. Ourlet élastique. 50% Modal (Tencel), 44% polyester, 6% élasthanne. Lavable en machine.

Longueur env. 62 cm
fuchsia-orange **144.150.012**
T. 36, 38, 40, 42, 44, 46, 48, 50, 52 **€ 65,-**

5. Jupe plissée féminine à rayures colorées. Forme légèrement évasée. Ceinture élastique. 100% polyester. Lavable en machine.

Longueur env. 90 cm
orange-fuchsia à rayures **143.941.012**
T. 36, 38, 40, 42, 44, 46, 48, 50, 52 **€ 89,-**

6. Sneakers fabriquées au Portugal. Mélange cuir nappa et velours de vache. Doublure et semelle intérieure : synthétique. blanc-couleur argenté **448.977.040**
T. 36, 37, 38, 39, 40, 41 **€ 169,-**

7. Doux et fluide, tendance et original : pull original en viscose ! Petites pierres brillantes fantaisie devant. Encolure en V légèrement arrondie, mancherons décontractés et ourlet côtelé. 90% viscose, 10% fils métallisés. Lavable en machine.

Longueur env. 66 cm
bleu clair **632.776.046**
T. 36, 38, 40, 42, 44, 46, 48, 50, 52 **€ 85,-**

2. Blazer

119,-



4. T-shirt

65,-

5. Jupe

89,-



8. Ceinture fabriquée en Allemagne. Cuir vachette de qualité, effet métallisé. Boucle métallique argentée avec fermeture à clou. Largeur env. 3 cm.
couleur argenté **665.458.141**
noir **820.594.042**
T. 75, 85, 95, 105, 115 **€ 99,-**

9. Sac effet métallique, piquage losanges tendance et détails argentés. Coulisse et fermeture magnétique. Plusieurs compartiments intérieurs. Bandoulière avec chaînes à maillons. Synthétique de qualité. Env. 24x12x15 cm.
couleur argenté **667.604.068 € 99,-**

10. Glamour et tendance : jean en mélange de coton, de lyocell et de viscose. Empiècement latéral le long de la couture latérale avec petites pierres brillantes fantaisie. Coupe 5 poches classique avec ceinture, passants, fermeture à glissière et bouton. Jambes avec petites fentes arrondies aux extrémités. Largeur pieds env. 32 cm. Soutient l'initiative « Cotton made in Africa ». 56% coton, 19% polyester, 14% lyocell, 10% viscose, 1% élasthanne. Lavable en machine.

Taille standard, Entrejambe env. 71 cm
bleu blanchi **632.813.052**
38, 40, 42, 44, 46,
T. 48, 50, 52, 54 **€ 109,-**

Longueur courte, Entrejambe env. 66 cm
bleu blanchi **632.852.052**
19, 20, 21, 22, 23,
T. 24, 25, 26, 27 **€ 109,-**

6. Baskets
helline



Encore plus de choix?
EN LIGNE

Inspiré par

rick cardona

Tantot discrètes, tantot offensives – nous aimons les couleurs qui sont comme nous !

7. Pull

85,-

- Viscose
- Pierres brillantes fantaisie devant

8. Ceinture
couleur argenté
également en noir



9. Sac

10. Jean

109,-

- Mélange de lyocell et de viscose de qualité
- Petites pierres fantaisie

STRETCH

Forme : New York

- Légèrement taille basse
- Largeur normale aux cuisses
- Largeur de pieds étroite

1. Polo

69,-



2. Chemisier

69,-



3. Veste longue en tricot

109,-

4. Pantalon imprimé

99,-

STRETCH

Forme : Genf

- Hauteur de taille confortable
- Largeur normale aux cuisses
- Largeur de pieds standard



5. Sac



1. Motif graphique abstrait : polo fluide et doux contenant de la viscose en qualité EcoVero de Lenzing. Encolure en V et manches 3/4, ruban gros grain élastique à rayures. Fronces aux épaules devant. Pli au dos pour un tombé ample et affinant. 95% viscose (EcoVero), 5% élasthanne. Lavable en machine.

Longueur env. 66 cm
noir-écru imprimé
T. 38, 40, 42, 44, 46,
48, 50, 52, 54

795.249.043

€ 69,-

2. Décontracté et tendance : chemisier extensible agréable à porter, avec capuche et liens à nouer. Patte de boutonnage sur toute la longueur, manches longues avec manchettes fendues, ourlet légèrement arrondi, plus long au dos. Plis creux au dos pour un joli tombé. Soutient l'initiative « Cotton made in Africa ». 97% coton, 3% élasthanne. Empiècement : 95% coton, 5% élasthanne. Lavable en machine. Longueur env. 68 cm écru

T. 38, 40, 42, 44, 46,
48, 50, 52, 54

795.272.042

€ 69,-

Inspiré par
rick cardona

L'écru, le blanc et le noir ont la cote. Ils sont nos favoris pour de superbes looks.

3. Un favori à la coupe ouverte tendance : veste longue en tricot avec coulisse intégrée à la taille. Petites pierres brillantes fantaisie sur les manches longues à bords-côtes et à la finition du lien à nouer. Deux poches plaquées pratiques. Ourlet côtelé. 42% viscose, 30% lyocell, 28% polyester. Lavable en machine. Longueur env. 82 cm

noir **795.307.034**
38, 40, 42, 44, 46,
T. 48, 50, 52, 54 **€ 109,-**

4. Pantalon imprimé au superbe motif pied-de-poule abstrait ! Qualité jersey jacquard très extensible et agréable à porter. Ceinture élastique confortable au dos avec coulisse et poches à glissière en biais. Largeur pieds env. 34 cm. 62% polyester, 35% viscose, 3% élasthanne. Lavable en machine.

Taille standard, Entrejambe env. 71 cm
noir-écru imprimé **795.329.032**
38, 40, 42, 44, 46,
T. 48, 50, 52, 54 **€ 99,-**

Longueur courte, Entrejambe env. 66 cm
noir-écru imprimé **795.341.032**
19, 20, 21, 22, 23,
T. 24, 25, 26, 27 **€ 99,-**

5. Sac en synthétique doux. Superbe imitation crocodile et chaîne à maillons décorative. Rabat avec fermeture à bride. Poche à glissière et pochette à l'intérieur. Env. 20x15x8 cm.

noir **231.924.021** **€ 79,-**

6. Mélange doux en coton agréable à porter : pull au motif tricoté sur l'envers avec motif ajouré raffiné sous l'encolure en U. Finitions des manches 3/4 côtelées. Cet achat soutient l'initiative Cotton made in Africa. 50% coton, 50% acrylique. Lavable en machine.

Longueur env. 66 cm
blanc-kaki à motifs **164.293.006**
blanc-fuchsia à motifs **164.306.015**
blanc-noir à motifs **748.669.080**
38, 40, 42, 44, 46,
T. 48, 50, 52, 54 **€ 85,-**

7. Collier en laiton brillant avec grand pendentif, longueur env. 19 cm. Longueur jusqu'à env. 89 cm. couleur argenté **691.432.285** **€ 65,-**

8. Sneakers made in Portugal. Cuir vachette fendu, synthétique. Doublure et semelle intérieure cuir. Fermeture auto-agrippante. Épaisseur de semelle env. 15 mm. Hauteur talon env. 30 mm.

noir **527.353.075**
T. 36, 37, 38, 39, 40, 41 **€ 199,-**

**UN PRIX
D'EXCEPTION**

6. Pull

85,-

- Pull tendance en mélange de cotons doux
- Empiècements ajourés

blanc-noir à motifs

7. Collier

8. Baskets

helline



1. Robe tissée

99,-



1. Le look extravagant et la superbe ligne confèrent à cette robe tissée en pure viscose en qualité ECOVERO par Lenzing un style élégant. Col chemise, patte de boutonnage sur toute la longueur, manches courtes avec revers fixe et passants. Le lien à nouer assorti est inclus. Joli : large jupe évasée. Coutures de séparation incroyablement structurantes. 100% viscose (ECOVERO). Lavable en machine. Longueur env. 120 cm anthracite-ocre imprimé

145.991.015

38, 40, 42, 44, 46,
T. 48, 50, 52, 54

€ 99,-

2. Ce pull donne un style très élégant grâce aux fils légèrement brillants et au joli motif tricoté. Mancherons légers avec manches

3/4. 95% acrylique, 5% fil métallisé (lurex). Lavable en machine. Longueur env. 62 cm gris

434.285.060

38, 40, 42, 44, 46,
T. 48, 50, 52, 54

€ 69,-

3. T-shirt très flatteur ! Le devant doublé opaque séduit par son aspect plissé original et ses fils brillants intégrés. Manches longues ornées d'une glissière décorative. 95% viscose, 5% élasthanne. Devant : 65% polyester, 35% fibres métallisées. Lavable en machine. Longueur env. 62 cm gris pierre

435.379.073

38, 40, 42, 44, 46,
T. 48, 50, 52, 54

€ 59,-

2. Pull

69,-



3. T-shirt

59,-



4. Sandales à brides féminines. Cuir nappa de chevreau couleur argenté et blanc. Cuir ve-lours de chèvre taupe, jaune et mandarine. Matière synthétique aspect tressé couleur bronze. Semelle intérieure : cuir. Talon env. 60 mm.

couleur argenté **640.238.004**
35, 36, 37, 38, 39,
P.* 40, 41, 42, 43 **€ 119,-**

5. Pour un look confiant et stylé ! Blazer en mélange de lyocell en qualité infroissable facile d'entretien avec une belle doublure contrastée. Détails : col montant avec enco-lure en V, épaulettes plates pour une superbe silhouette, fermeture à 1 bouton devant, poches raglan passepoilées, manches longues avec fente et bouton à l'ourlet et coutures princesse devant et au dos pour une coupe parfaite. Les boutons ajoutent une touche tendance. 63% lyocell, 37% polyester. Dou-blure : 100% polyester. Lavable en machine. Longueur env. 58 cm

anthracite **145.888.013**
38, 40, 42, 44, 46,
T. 48, 50, 52, 54 **€ 109,-**

6. L'imprimé : extravagant ! La qualité : vis-cose en qualité ECOVERO signée Lenzing. L'encolure arrondie : pli raffiné devant pour un superbe tombé. Chemisier imprimé avec manches mi-longues et fentes sur les côtés. Ourlet plus long derrière. 100% viscose (ECO-VERO). Lavable en machine.

Longueur env. 68 cm
anthracite-ocre imprimé **145.957.016**
38, 40, 42, 44, 46,
T. 48, 50, 52, 54 **€ 59,-**

7. Une superbe version luxueuse du pantalon classique en viscose souple et douce. Ac-croche-regard : synthétique tendance avec ceinture gainante, passants, fermeture à glis-sière et bouton. Coupe 5 poches classique avec 2 poches arrondies devant et poches pla-quées au dos. Couture de séparation supplé-mentaire sur le côté pour un effet affinant. Largeur pieds env. 36 cm. Livré sans la cein-ture. 77% viscose, 20% polyamide, 3% élas-thanne. Lavable en machine.

Taille standard, Entrejambe env. 77 cm
anthracite **145.935.013**
38, 40, 42, 44, 46,
T. 48, 50, 52, 54 **€ 69,-**

Longueur courte, Entrejambe env. 72 cm
anthracite **145.946.013**
T. 19, 20, 21, 22, 23, 24, 25, 26, 27 **€ 69,-**

8. Sac fabriqué en Italie. Cuir vachette de qua-lité à l'aspect métallique, motif en relief ten-dance. Lien à nouer. Petit compartiment inté-rieur à glissière. Env. 29x37x12 cm.
couleur argenté **667.307.100** **€ 219,-**

4. Sandales



Andrea Conti
SHOES

Encore plus de choix?
EN LIGNE

Inspiré par rick cardona

Le gris est monotone ? Pas pour nous ! Ici, tous les styles attirent le regard. Brillant !

UNE QUALITÉ D'EXCEPTION

Avec une **part de lyocell** pour se sentir bien : respirant, agréable pour la peau et si merveilleusement doux.

5. Blazer en mélange de lyocell

109,-

- Épaulettes et les cou-tures princesse pour une jolie silhouette
- Coupe parfaite

6. Chemisier

59,-



7. Pantalon

69,-

- Qualité viscose extensible souple
- Qualité lisse tendance

Forme : London

STRETCH

- Légèrement taille basse
- Cuisse étroites
- Largeur de pieds étroite

8. Sac



1. T-shirt en qualité viscose douce et fluide avec imprimé tendance et petites pierres brillantes fantaisie. Encolure ronde, mancherons et manches courtes. 95% viscose, 5% élasthanne. Lavable en machine.

Longueur env. 62 cm

citron vert
écru
noir

142.609.015
142.610.016
142.621.015

36, 38, 40, 42, 44,
T. 46, 48, 50, 52

€ 40,-

2. Manteau en tricot pur coton à la coupe ouverte décontractée. Superbe motif ajouré. Col à revers étroit, mancherons, manches longues et poches. Soutient l'initiative « Cotton made in Africa ». 100% coton. Lavable en machine. Longueur env. 108 cm

écru
citron vert
noir

36, 38, 40, 42, 44,
T. 46, 48, 50, 52

€ 79,-

3. Ce sweatshirt attire tous les regards avec son imprimé original et ses paillettes brillantes devant. Qualité supérieure douce. Large col montant avec coulisse. Mancherons et manches longues. 50% modal, 44% polyester, 6% élasthanne. Lavable en machine.

Longueur env. 62 cm

écru
citron vert
noir

142.653.011
142.664.010
142.675.011

36, 38, 40, 42, 44,
T. 46, 48, 50, 52

€ 65,-

2. Manteau en tricot

79,-



écru

noir



citron vert



C. Baskets

1. T-shirt

40,-

citron vert

A. Ceinture

noir



92

écru

Inspiré par
rick cardona

4. Veste réversible idéale pour la mi-saison, avec superbe motif piqué et garnissage léger. Coupe ajustée avec col montant, glissière double sens et manches longues.

55% polyamide, 45% polyester. Doublure : 55% polyamide, 45% polyester. Lavable en machine.

Longueur env. 60 cm
citron vert-gris clair
noir-rouge

142.438.005
142.449.005

36, 38, 40, 42, 44,
T. 46, 48, 50, 52

€ 119,-

A. Ceinture au superbe aspect tressé métallisé. Cuir nappa vachette de qualité.

Boucle couleur argent. Largeur env. 2,5 cm.

couleur argenté

207.227.029

T. 75, 85, 95, 105, 115

€ 65,-

B. Écharpe en viscose fluide avec superbe imprimé et bords ouverts. Env. 70x180 cm. 100% viscose. Lavage à la main. multicolore

207.395.006

€ 65,-

C. Sneakers made in Portugal. Cuir vachette lisse de qualité. Doublure et semelle intérieure textile. Semelle plateau env. 20 mm.

blanc

204.003.043

T. 36, 37, 38, 39, 40, 41, 42

€ 139,-

3. Sweat-shirt

65,-

écru

noir



citron vert

**UNE QUALITÉ
D'EXCEPTION**

Les vêtements
contenant une part de
modal sont doux au
toucher, élastiques &
conservent leur forme.

**UN PRIX
D'EXCEPTION**

4. Veste réversible

119,-

citron vert-gris clair

B. Écharpe



CHALEUR
DOUCE



noir-rouge



rick cardona

Nous associons encore et
encore nos T-shirts avec
décontraction et plaisir.



1. T-shirt en jersey doux, joli tombé et petites pierres brillantes fantaisie. Forme légèrement évasée avec mancherons et manches 3/4 avec bride. Encolure ronde avec coulisse et lien à nouer. Poche et fentes latérales. 65% viscose (Ecovero), 30% polyester, 5% élasthanne. Lavable en machine.

Longueur env. 66 cm
marine
kaki

143.328.005
143.339.005

T. 36, 38, 40, 42, 44,
46, 48, 50, 52 € 55,-

2. T-shirt fluide, qualité ultra-douce. Encolure ronde avec V superposé et pli pour plus de largeur en bas. Mancherons décontractés. Manches courtes à revers fixe. Ourlet légèrement arrondi, un peu plus long au dos. 65% viscose (Ecovero), 30% polyester, 5% élasthanne. Lavable en machine.

Longueur env. 70 cm
marine
kaki

143.351.006
143.362.006

T. 36, 38, 40, 42, 44,
46, 48, 50, 52 € 55,-

3. Veste légère de qualité, brillance discrète. Coupe tendance sans fermeture. Capuche à coulisse et lien à nouer, poches avec pierres brillantes fantaisie. Manches longues. 50% modal, 44% polyester, 6% élasthanne. Lavable en machine.

Longueur env. 76 cm
marine
kaki
fraise

143.431.009
143.442.009
160.746.009

T. 36, 38, 40, 42, 44,
46, 48, 50, 52 € 65,-

4. Jean skinny effet ventre plat. Power Mesh pour sublimer la silhouette. Élasthanne pour une tenue parfaite. Look usé tendance. Facile à associer. Slim Fit. Légèrement taille basse. Largeur pieds env. 32 cm. 95% coton, 3% polyester, 2% élasthanne. gris denim : 98% coton, 2% élasthanne. Empiècement gainant : 85% polyamide, 15% élasthanne. Lavable en machine.

Taille standard, Entrejambe env. 79 cm
blanc

160.407.022

T. 36, 38, 40, 42, 44,
46, 48, 50, 52 € 89,-

Longueur courte, Entrejambe env. 73 cm
blanc

160.418.022

T. 18, 19, 20, 21, 22,
23, 24, 25, 26 € 89,-

5. Superbe T-shirt en dévoré léger. Dégradé de couleurs et imprimé feuille brillant sur le devant. Encolure ronde et manches courtes. Ourlet avec élastique. 65% polyester, 35% viscose. Lavable en machine.

Longueur env. 62 cm
marine imprimé
fraise imprimé

197.553.013
197.564.014

T. 36, 38, 40, 42, 44,
46, 48, 50, 52 € 55,-

A. Ceinture en cuir vachette, avec boucle métallique décorative couleur argent. Largeur env. 4 cm.

couleur argenté
T. 75, 85, 95, 105, 115 € 89,-

B. Sneakers made in Portugal. Cuir vachette lisse de qualité. Doublure et semelle intérieure textile. Semelle plateau env. 20 mm.

blanc
T. 36, 37, 38, 39, 40, 41, 42 € 139,-

fraise



kaki



B. Baskets



**UN PRIX
D'EXCEPTION**

3. Veste légère

65,-

marine

**UNE QUALITÉ
D'EXCEPTION**

Les vêtements contenant une part de **modal** sont doux au toucher, élastiques & conservent leur forme.

A. Ceinture

4. Jeans effet ventre plat

89,-

Forme: Alwa

- taille légèrement abaissée
- Slim Fit



5. T-shirt

55,-

**LE PETIT
PLUS**

Dégradé de couleurs tendance avec imprimé feuille brillant.



1. Sweat-shirt

89,-

vert pistache

sable



corail

2. Pantalon molletonné

79,-

vert pistache

STRETCH

Forme: Calea

- taille normale
- Comfort Fit

sable

corail

article 1.+2.

UNE QUALITÉ D'EXCEPTION

Les vêtements contenant une part de modal sont doux au toucher, élastiques & conservent leur forme.

1. Sweatshirt sportif avec superbe broderie RC devant. Belle qualité contenant du modal, éclat mat et soyeux. Petit col montant avec coulisse. Coupe ample, manches 3/4. 50% modal (TENCEL), 44% polyester, 6% élasthanne. Lavable en machine. Longueur env. 62 cm

vert pistache
sable
corail
36, 38, 40, 42, 44,
T. 46, 48, 50, 52

144.591.007
144.604.007
144.615.007

€ 89,-

2. Pantalon molletonné en matières de qualité contenant du modal. Éclat mat et soyeux. Ceinture élastique, poches avant et arrière. Nervures affinantes. Stature standard. Comfort Fit. Largeur pieds env.

40 cm. 50% modal (TENCEL), 44% polyester, 6% élasthanne. Lavable en machine. Entrejambe env. 77 cm
vert pistache
sable
corail

36, 38, 40, 42, 44,
T. 46, 48, 50, 52

144.659.007
144.660.007
144.671.007

€ 79,-

3. Chemisier imprimé au motif original ! Ourlet arrondi, manches longues avec manchettes boutonnées et encolure ronde avec V ouvert. Qualité fluide. 100% viscose. Lavable en machine. Longueur env. 68 cm

écru-bleu roi à motifs
écru-coral à motifs
36, 38, 40, 42, 44,
T. 46, 48, 50, 52

100.117.007
657.198.015

€ 65,-

3. Chemisier

65,-

écru-coral à motifs



4. Collier



écru-bleu roi à motifs

5. Baskets

helline



6. Pull
89,-
vert pistache



4. Collier facile à assortir, grande longueur tendance. Matière synthétique douce. Houppes décoratives. Longueur env. 100-107 cm. Pendentif env. 10 cm. Fermeture mousqueton.
écru **337.761.140** € 55,-

5. Sneakers made in Portugal. Cuir nappa et cuir velours vachette, aspect métallisé. Doublure et semelle intérieure textile. Semelle de marche en caoutchouc.
blanc-bleu métallisé **208.999.025**
blanc-rouge métallisé **209.029.010**
T. 36, 37, 38, 39, 40, 41, 42 € 169,-

6. Pull doux en tricot fin. Tombé fluide et coupe évasée tendance. Coupe ample avec encolure en U. Manches longues chauve-souris à larges bords-côtes. Tricot transversal. 42% viscose (ECOVERO), 30% lyocell (TENCEL), 28% polyester. Lavable en machine.

Longueur env. 74 cm
vert pistache
sable **144.401.007**
corail **144.412.007**
T. 33/34, 38/40, 42/44, 46/48, 50/52 € 89,-

7. Robe en jersey si douce et fluide que vous ne voudrez plus l'enlever. Jolie inscription imprimée et petites pierres brillantes fantaisie devant. Coupe droite flatteuse avec col montant, coulisse et lien à nouer, manches courtes, poches et fentes latérales arrondies. 50% modal, 44% polyester, 6% élasthanne. Lavable en machine.
Longueur env. 100 cm
réséda **151.870.015** corail **151.881.016**
noir **151.905.016**
T. 38, 40, 42, 44, 46, 48, 50, 52, 54, 56 € 69,-

Inspiré par
rick cardona

UN PRIX
D'EXCEPTION

7. Robe en jersey

69,-

corail

noir

réséda





1. Pull
65,-
noir



bleu tourterelle

fuchsia

Inspiré par
rick cardona



UN PRIX
D'EXCEPTION

2. Pantalon
65,-

fuchsia

STRETCH



vert

noir

3. Baskets



UN PRIX
D'EXCEPTION

4. Chemisier
40,-

fuchsia



bleu roi

écru

1. Pull en tricot fin léger avec cachemire. Inscription TAKE IT EASY en pierres brillantes fantaisie. Couliasse tendance au col montant. Bords-côtes aux manches longues et à l'ourlet. 45% viscose, 27% coton, 25% polyamide, 3% cachemire. Lavable en machine.

Longueur env. 66 cm
noir **795.691.035** fuchsia **795.680.035**
bleu tourterelle **800.713.029**
T. 36, 38, 40, 42, 44, 46, 48, 50, 52 **€ 65,-**

2. Pantalon décontracté en jersey doux indéformable. Ceinture élastique avec coulisse et lien à nouer, poches avant. Revers fixe au bas des jambes. Stature standard. Regular Fit. Largeur pieds env. 34 cm. 80%

polyamide, 20% élasthanne. Lavable en machine.

Entrejambe env. 68 cm
fuchsia **141.537.012**
noir **141.548.012**
vert **141.559.011**
T. 36, 38, 40, 42, 44, 46, 48, 50, 52 **€ 65,-**

3. Sneakers made in Portugal. Cuir vaquette lisse de qualité. Doublure et semelle intérieure textile. Semelle plateau env. 20 mm.

noir **204.014.028**
T. 36, 37, 38, 39, 40, 41, 42 **€ 139,-**

4. Chemisier facile à enfiler en modal fluide. Col chemise et encolure en V. Manches longues élastiquées. 100% mo-



5. T-shirt

45,-

noir



dal. Lavable en machine.
Longueur env. 68 cm
bleu roi
écru
fuchsia

36, 38, 40, 42, 44,
T. 46, 48, 50, 52

175.834.025
175.845.034
802.446.045

€ 40,-

5. T-shirt tendance avec imprimé et petites
pierres brillantes fantaisie devant. Encolure
ronde, mancherons et manches courtes.
95% viscose (ECOVERO), 5% élasthanne.
Lavable en machine.

Longueur env. 66 cm
fuchsia
noir
vert

36, 38, 40, 42, 44,
T. 46, 48, 50, 52

142.223.015
142.234.015
142.245.007

€ 45,-

6. Manteau pour la mi-saison ! Revers
court tendance, poches passepoilées ten-
dence et pinces poitrine. Fermeture à
3 boutons. Matière douce au joli tombé.
90% polyester, 10% élasthanne. Dou-
blure : 100% polyester. Nettoyage à sec.
Longueur env. 86 cm

noir
vert pomme
fuchsia

36, 38, 40, 42, 44,
T. 46, 48, 50, 52

595.513.047
595.523.047
888.062.049

€ 189,-

7. Ceinture en cuir vachette. Jolie imitation
croco. Largeur env. 3 cm.

noir
T. 75, 85, 95, 105, 115

231.436.019
€ 59,-

6. Manteau

189,-

- Matière douce au joli tombé
- Forme parfaite

fuchsia



7. Ceinture



1. Sweatshirt tendance : bords-côtes à rayures contrastées. Style sportif avec mancherons décontractés, manches longues et encolure ronde. Qualité douce. Soutient l'initiative Cotton made in Africa. 100% coton. Lavable en machine.

Longueur env. 62 cm
fuchsia
bleu roi
vert pomme

102.138.028
102.149.036
888.583.057

36, 38, 40, 42, 44,
T. 46, 48, 50, 52

€ 55,-

2. Collier en laiton brillant avec grand pendentif, longueur env. 19 cm. Longueur jusqu'à env. 89 cm.
couleur argenté

691.432.283 **€ 65,-**

3. T-shirt avec superbe imprimé 3D. Encolure ronde et manches courtes. Manchons. 95% viscose, 5% élasthanne. Lavable en machine.

Longueur env. 62 cm
vert pomme
noir

665.460.062
683.649.062

blanc
bleu roi
fuchsia
orange

36, 38, 40, 42, 44,
T. 46, 48, 50, 52

€ 40,-

4. Chemisier à l'imprimé « color block » tendance avec motif rayé en diagonale. Pli creux affinant devant. Manches 3/4. 100% viscose (EcoVero). Lavable en machine.

Longueur env. 64 cm
vert pomme-émeraude
imprimé
fuchsia-abricot imprimé

36, 38, 40, 42, 44,
T. 46, 48, 50, 52

398.405.020
398.416.006

€ 55,-

5. Ceinture fabriquée en Allemagne. Cuir vachette de qualité, effet métallisé. Boucle métallique argentée avec fermeture à clou.

Largeur env. 3 cm.
couleur argenté
noir

T. 75, 85, 95, 105, 115

665.458.140
820.594.041

€ 99,-

1. Sweat-shirt

55,-

bleu roi



2. Collier



fuchsia

vert pomme

3. T-shirt

40,-

bleu roi



noir

fuchsia

orange

blanc

vert pomme

6. Chemisier à la coupe décontractée en qualité crêpe légèrement transparente. Encolure en V moderne avec larges bords-côtes. Manches chauve-souris à la finition côtelée. 100% polyester. Lavable en machine.

Longueur env. 68 cm

jaune soleil
vert pomme
écru
bleu roi
fuchsia
orange

144.310.034
636.392.081
804.204.071
804.215.070
804.226.071
804.237.069

36, 38, 40, 42, 44,
T. 46, 48, 50, 52

€ 45,-

8. Pantalon en jersey à l'imprimé extravagant. Facile à enfiler. Qualité fluide et légèrement brillante. Idéal pour l'été. Ceinture élastique et 2 poches devant. Stature standard. Comfort Fit. Coupe droite. Largeur pieds env. 52 cm. 95% polyester, 5% élasthanne. Lavable en machine.

Entrejambe env. 77 cm
bleu vert-écru imprimé
fuchsia-écru imprimé

36, 38, 40, 42, 44,
T. 46, 48, 50, 52

630.103.072
804.191.030

€ 55,-

7. Collier en métal avec anneaux décoratifs et grosse pierre en résine synthétique. Longueur réglable env. 93-102 cm.
couleur argenté

860.030.214 **€ 65,-**

9. Sac fabriqué en Italie. Cuir vachette de qualité à l'aspect métallique, motif en relief tendance. Lien à nouer. Petit compartiment intérieur à glissière. Env. 29x37x12 cm.
couleur argenté

667.307.099 **€ 219,-**

4. Chemisier

55,-

vert pomme-émer-
aude imprimé



5. Ceinture
également
en noir



fuchsia-
abricot
imprimé

6. Chemisier

45,-

- Bords-côtes à l'encolure
- Bords-côtes confortables
aux manches

bleu roi

7. Collier

Coloris de l'articleerror 6.



vert pomme

orange

bleu roi

jaune soleil

fuchsia

écru

Inspiré par

rick cardona

Nos motifs préférés annoncent
la couleur – de préférence
dans des tons lumineux.

UN PRIX
D'EXCEPTION

8. Pantalon en jersey

55,-

- Pantalon en jersey
- Brillance discrète et
fluidité

bleu vert-écru
imprimé

STRETCH

8.

fuchsia-
écru
imprimé



9. Sac



1. Veste légère longue. Dos avec inscription en paillettes scintillantes. Coupe longue tendance et affinante sans fermeture avec capuche et 2 poches plaquées, dont une étoile en paillettes scintillantes. Interlock indéformable avec empiècement extensible. 70% viscose, 27% polyester, 3% élasthanne. Lavable en machine. Longueur env. 82 cm

208.445.012
639.062.069

38, 40, 42, 44, 46,
T. 48, 50, 52, 54, 56

€ 69,-

2. Pull à encolure ronde, style asymétrique avec glissière. Entretien facile. Coupe flatteuse. 100% acrylique. Lavable en machine. Longueur env. 58 cm

noir **806.068.066** vert olive **115.486.035**
bleu **806.046.001** bordeaux **115.497.035**
gris-chiné **806.057.074**

36, 38, 40, 42,
T. 44, 46, 48, 50

€ 55,-

3. T-shirt à rayures au look sportif avec logo et inscription. Col V, mancherons et manches longues. Dos un peu plus long. Soutient l'initiative « Cotton made in Africa ». 50% coton, 50% polyester. Lavable en machine.

Longueur env. 70 cm
champagne-noir
à rayures fines

590.220.031

36, 38, 40, 42, 44,
T. 46, 48, 50, 52

€ 55,-

4. Ceinture ornée de rivets martelés. Cuir de vache fendu de qualité et synthétique, boucle en métal arrondie. Largeur env. 4 cm.

noir **627.766.009**
T. 75, 85, 95, 105, 115 € 79,-

UN PRIX
D'EXCEPTION

2. Pull col rond

55,-

bleu

UN PRIX
D'EXCEPTION

1. Veste légère
longue

69,-

rouge



5. Trotteurs modernes et simples en cuir velours vachette doux. Doublure synthétique. beige **716.796.059**
noir **716.800.060**
bleu clair **716.811.036**
rouge **880.494.024**
T. 36, 37, 38, 39, 40, 41, 42 € 139,-

6. Chemisier basique moderne en mélange viscose léger et fluide. Manches mi-longues avec bride. 80% viscose, 20% coton. Lavable en machine. Longueur env. 72 cm
noir **319.657.032** marine **319.726.024**
fraise **249.817.013** bleu roi **319.759.020**
blanc **319.668.003** vert olive **319.715.029**
citron vert **249.828.013**
36, 38, 40, 42, 44,
T. 46, 48, 50, 52 € 65,-

houette. Slim Fit. Légèrement taille basse. Largeur pieds env. 36 cm. Soutient l'initiative « Cotton made in Africa ». 98% coton, 2% élasthanne. Gaine intégrée : 85% polyamide, 15% élasthanne. Lavable en machine.

Entrehanche env. 65 cm
noir **668.179.008** hibiscus **668.209.022**
encre **668.189.020** offwhite **668.195.027**
vert kiwi **668.215.021**
vert olive **248.064.017**
jaune moutarde **668.168.005**

36, 38, 40, 42, 44,
T. 46, 48, 50, 52 € 69,-

Entrehanche env. 59 cm
noir **290.737.026** hibiscus **290.888.024**
encre **290.828.009** offwhite **290.834.015**
vert kiwi **290.930.015**
vert olive **248.075.017**
jaune moutarde **290.695.002**

7. Pantalon effet ventre plat avec Power Mesh intégré pour sublimer la sil-

18, 19, 20, 21, 22,
T. 23, 24, 25, 26 € 69,-

3. T-shirt rayé

55,-

4. Ceinture



Inspiré par

rick cardona

Les associations décontractées
aux couleurs gaies
ont tout pour plaire.

5. Trotteurs

également en
noir

helline

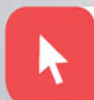

Encore plus de choix?
EN LIGNE



6. Chemisier

65,-

- Style chemisier moderne
- Raffiné, manches mi-longues et bride

marine



7. Pantalon effet ventre plat

69,-

- Coupe skinny
- Power-Mesh intégré pour une jolie silhouette

hibiscus

Forme: Alwa

STRETCH

- taille légèrement abaissée
- Slim Fit



55,-



PUR
COTON



sable	518.985.072
marine	141.781.016
noir	729.604.082
T. 35, 36, 37, 38, 39, 40, 41	€ 169.-

45,-

réséda

sable

corail

noir

3. Trotteurs



105

1. Pull en tricot fin très agréable à porter, joli motif jacquard. Petit col montant. Manches longues. Soutient l'initiative « Cotton made in Africa ». 100% coton. Lavable en machine. Longueur env. 66 cm pamplemousse-parme à motifs **598.034.021**
T. 36, 38, 40, 42, 44, 46, 48, 50, 52 **€ 65,-**

1. Pull
65,-



2. Pantalon de jogging
75,-
• Coupe parfaite grâce à la ceinture élastique

STRETCH

Forme: Calea

- taille normale
- Comfort Fit

3. Sac

4. Chemisier

65,-



5. Collier



2. Pantalon de jogging sportif et confortable. Ceinture élastique avec lien à nouer et plis repassés pour une coupe parfaite. 2 poches latérales et 2 fausses poches au dos. Stature standard. Comfort Fit. Largeur pieds env. 48 cm. 77% polyester, 20% viscose, 3% élasthanne. Lavable en machine. Entrejambe env. 77 cm pamplemousse **598.023.048**
36, 38, 40, 42, 44,
T. 46, 48, 50, 52 **€ 75,-**

3. Élégant sac en matière synthétique de qualité. Anse et bandoulière. Glissière et poches intérieures. Env. 42x28x11 cm. écru **666.053.037** **€ 119,-**

4. Chemisier au motif abstrait tendance. Qualité extrêmement fluide. Encolure en V, pinces poitrines et pli affinant devant. Manches 3/4. 100% viscose. Lavable en machine. Longueur env. 64 cm pamplemousse-parme imprimé **598.012.054**
36, 38, 40, 42, 44,
T. 46, 48, 50, 52 **€ 65,-**

5. Collier en métal avec anneaux décoratifs et grosse pierre en résine synthétique. Longueur réglable env. 93-102 cm. couleur argenté **860.030.212** **€ 65,-**

6. Cardigan au motif ajouré tendance. Tricot fin doux. Glissière double sens et poches à glissière. Manches longues. 90% coton, 10% soie. Lavable en machine. Longueur env. 62 cm
noir **803.332.035** parme **735.509.078**
rose **803.291.046** marine **803.343.070**
blanc **803.326.003** menthe **803.315.012**
gris-chêne **803.309.061**

36, 38, 40, 42, 44,
T. 46, 48, 50, 52 **€ 79,-**

7. Sneakers sportives en cuir nappa et velours vachette. Doublure et semelle intérieure en synthétique. Semelle profilée ultra-légère et moderne. Semelle amovible très confortable. Anti-bactérien. Épaisseur semelle env. 20 mm.

noir-blanc **698.800.060**
bleu-blanc **698.811.051**
beige-blanc **698.822.052**
rose-blanc **698.833.053**
T. 36, 37, 38, 39, 40, 41, 42 **€ 149,-**

Inspiré par

rick cardona

Le pamplemousse éclatant
donne à notre style une
touche de fraîcheur parfaite.

UN PRIX
D'EXCEPTION

6. Cardigan

79,-

- Motif tricot ajouré tendance
- Tricot fin doux et agréable

parme

7. Baskets

helline



UNE QUALITÉ D'EXCEPTION

De haute qualité avec
une **teneur en soie**.

Cette fine matière
naturelle confère un
aspect exclusif et
un effet de brillance
noble et luxueux.

rose

menthe

blanc

gris- chiné

marine

noir

1. Ni l'été, ni l'hiver ? Alors cette veste matelassée est le compagnon idéal. Mélange de piquage horizontal et de piquage losange sur les côtés des coutures princes structurantes et sur les manches longues pour une silhouette flatteuse. Col montant, fermeture à glissière sur toute la longueur avec sous-patte et poches à glissière. Ourlet avec coulisse, lien et stoppeur pour régler la largeur. Entièrement doublée avec poche intérieure boutonnée. Polyester recyclé. 100% polyester. Doublure : 100% polyester. Lavable en machine. Longueur env. 66 cm

papaye
fuchsia
beige
38, 40, 42, 44, 46,
T. 48, 50, 52, 54

133.448.004
133.459.004
133.460.004

€ 119,-

2. Chemisier tout simplement remarquable grâce au superbe motif ! Encolure ronde et mancherons tendance. Revers fixé aux manches courtes et au dos uni. Ourlet élastique pour un tombé décontracté affinant. 100% viscose. Lavable en machine.

Longueur env. 64 cm
mandarine-noir imprimé
magenta-noir imprimé
pomme-noir imprimé
38, 40, 42, 44, 46,
T. 48, 50, 52, 54, 56

113.480.004
693.249.038
693.250.042

€ 40,-

3. Chemisier avec imprimé pétillant sur toute la surface ! Coupe flatteuse avec plis à l'encolure ronde et manches 3/4. Viscose ultra-douce en qualité ECOVERO de Lenzing. 100% viscose (ECOVERO). Lavable en machine.

UN PRIX
D'EXCEPTION

1. Doudoune

119,-

papaye



fuchsia

beige

2. Chemisier
40,-

mandarine-
noir imprimé



magenta-noir imprimé



pomme-noir imprimé

Longueur env. 68 cm
fuchsia-noir imprimé
beige-noir imprimé
papaye-noir imprimé
38, 40, 42, 44, 46,
T. 48, 50, 52, 54

132.741.019
132.752.016
829.374.031

€ 49,-

4. Ceinture fabriquée en Allemagne. Cuir vachette de qualité, fermeture à clou. Boucle décorative brillante en métal argenté ornée de lignes en relief. Largeur env. 4 cm.

noir
couleur chamois
75, 85, 95, 105, 115

665.403.085
820.551.034
€ 89,-

fixe. Largeur pieds env. 32 cm. Livré sans la ceinture. 63% lyocell, 37% polyester. Lavable en machine.

Taille standard, Entrejambe env. 71 cm
fuchsia **133.357.021**
beige **133.368.025**
papaye **828.832.092**

38, 40, 42, 44, 46,
T. 48, 50, 52, 54 **€ 109,-**

Longueur courte, Entrejambe env. 66 cm
fuchsia **133.379.021**
beige **133.380.025**
papaye **828.906.033**

19, 20, 21, 22, 23,
T. 24, 25, 26, 27 **€ 109,-**

5. Pantalon très agréable à porter grâce au pourcentage élevé de lyocell. Cette qualité est connue pour être douce comme la soie et fraîche comme le lin. Coupe paperbag tendance : taille haute, passants, crochets, ceillots, glissière et 2 poches devant. 2 fausses poches au dos. Ourlet à revers

6. Sneakers fabriquées au Portugal. Cuir nappa et velours vachette de qualité. Doublure et semelle intérieure en textile. Semelle de marche env. 20 mm.
blanc-orange **204.081.015**
T. 36, 37, 38, 39, 40, 41, 42 **€ 169,-**

Inspiré par

rick cardona

Papaye, pomme, orange – nous aimons montrer notre gout avec nos styles.

3. Chemisier

49,-

- Pure viscose
- Modèle affinant

papaye-noir imprimé

4. Ceinture

noir
existe aussi en
chamois

5. Pantalon en lyocell et polyester

109,-

- Qualité lyocell estivale
- Agréables à porter

papaye

Forme : Bonn

- Hauteur de taille confortable
- Cuisses larges
- Largeur de pieds standard

**UNE QUALITÉ
D'EXCEPTION**

Avec une **part de lyocell** pour se sentir bien : respirant, agréable pour la peau et si merveilleusement doux.

6. Baskets

helline



Encore plus de choix?
EN LIGNE

3.
beige-noir
imprimé

4.
couleur
chamois

5.
beige

3.
fuchsia-noir
imprimé

4.
noir

5.
fuchsia



1. Trotteurs

179,-

helline



2. Sandales compensées

99,-

helline



1. Trotteurs fabriqués en Espagne. Nœud décoratif et motif ajouré tendance. Cuir nappa vachette. Doublure en textile et semelle intérieure en cuir. Semelle de marche en caoutchouc. Talon bottier env. 15 mm.
blanc **116.392.024**
couleur doré **223.031.015**
noir **717.948.049**

35, 36, 37, 38,
T. 39, 40, 41, 42 **€ 179,-**

2. Sandales fabriquées en Espagne. Mélange de textile et de cuir nappa vachette, avec laçage. Doublure et semelle intérieure en textile. Semelle plateau env. 20 mm. Talon compensé env. 50 mm, raphia tressé. Semelle de marche en caoutchouc.
beige-noir **715.909.034**
beige-couleur platine **715.910.057**
beige-couleur argenté **715.921.087**
P.* 36, 37, 38, 39, 40, 41, 42 **€ 99,-**

3. Sneakers fabriquées au Portugal. Cuir nappa vachette de qualité. Doublure et semelle intérieure en synthétique. Épaisseur de semelle env. 30 mm.
noir-écru **721.377.082**
nude-couleur argent **721.388.034**
gris clair **721.399.066**
T. 36, 37, 38, 39, 40, 41 **€ 169,-**

4. Bottines fabriquées en Espagne. Cuir velours et cuir nappa de vache. Couleur bronze effet métallisé. Doublure et semelle intérieure en cuir. Tige env. 19 cm. Talon bottier env. 30 mm.
couleur bronze **708.313.028**
bleu jean **880.633.015**
ambre **880.643.015**

35, 36, 37, 38, 39,
P.* 40, 41, 42, 43 **€ 189,-**

5. Sneakers en cuir vachette et cuir velours. Voûte plantaire amovible et confortable. Doublure et semelle intérieure en synthétique, traitement antibactérien. Semelle de marche ultra-légère. Lacets et glissière. Semelle plateau env. 20 mm. Talon env. 55 mm.
blanc-pastel **703.444.045**
noir **703.455.047**
T. 36, 37, 38, 39, 40, 41, 42 **€ 169,-**

6. T-shirt tendance avec imprimé feuille brillant et inscription ENERGY devant. Encolure ronde et manches courtes. Soutient l'initiative « Cotton made in Africa ». 95% coton, 5% élasthanne. Lavable en machine.
Longueur env. 66 cm
blanc **623.254.039**
36, 38, 40, 42, 44,
T. 46, 48, 50, 52 **€ 49,-**

7. Veste matelassée en qualité brillante tendance. Bouton-pression sur le col montant et les manches longues retroussables. Fermeture à glissière et poches à glissière. Base avec coulisse et lien à nouer. Dos légèrement plus long. 55% polyester, 45% polyamide. Doublure : 100% polyester. Garnissage : 100% polyester. Lavable en machine.
Longueur env. 66 cm
beige **623.538.027**
36, 38, 40, 42, 44,
T. 46, 48, 50, 52 **€ 149,-**

8. Jean push-up pour un joli fessier. Qualité extensible douce, effet délavé tendance. Poches arrière avec petites pierres brillantes fantaisie et couture contrastée. Longueur 7/8, jambes évasées et franges. Stature standard. Slim Fit. Largeur pieds env. 44 cm. Soutient l'initiative « Cotton made

3. Baskets

169,-

helline



4. Bottines

189,-

helline



en 3 coloris



5. Baskets

169,-

helline



6. T-shirt
49,-



8.
bleu
délavé

in Africa ». 56% coton, 19% polyester, 14% lyocell, 10% viscose, 1% élasthanne. Lavable en machine.

Entrejambe env. 68 cm

bleu délavé
bleu blanchi

623.924.035

636.213.033

36, 38, 40, 42, 44,
T. 46, 48, 50, 52

€ 89,-

9. Trotteurs modernes et simples en cuir velours vachette doux. Doublure synthétique.

beige **716.796.064** noir **716.800.065**
bleu clair **716.811.040** rouge **880.494.028**
jaune **880.508.022**

T. 36, 37, 38, 39, 40, 41, 42 **€ 139,-**

10. Sneakers fabriquées au Portugal. Mélange de couleurs tendance, finition métallisée. Cuir de chèvre et vachette doux, en partie lisse et en partie en cuir velours. Fermeture auto-agrippante. Doublure et semelle intérieure en cuir. Épaisseur de semelle env. 15 mm. Hauteur talon env. 30 mm.

couleur argent-métal **724.568.031**
T. 36, 37, 38, 39, 40, 41 **€ 179,-**

VIVE LA BRILLANCE !

7. Doudoune

149,-

- Garnissage ultra-léger
- Finitions soignées, doublure contrastée



8. Jean push-up

89,-

- mélange de cotons agréable à porter
- effet « push-up » pour un joli fessier

bleu blanchi

STRETCH

Forme: Aleria

- taille normale
- Slim Fit



9. Trotteurs

139,-
helline



in 5 coloris



10. Baskets

179,-
helline





1. Chemisier

55,-

2. Robe en jean

79,-

- Coutures de séparation
- Livré avec ceinture
- Qualité coton doux sur la peau

A. Sac



1. Chemisier au superbe motif imprimé tendance en qualité fluide. Encolure ronde avec V ouvert et plis. Manches longues à fines manchettes boutonnées. 100% polyester. Lavable en machine.

Longueur env. 68 cm
blanc-bleu roi imprimé **148.242.006**
36, 38, 40, 42, 44,
T. 46, 48, 50, 52 **€ 55,-**

2. Robe en jean. Incontournable, en denim extensible, effet deux pièces tendance. Col chemise, mancherons et manches courtes. Patte de boutonnage pression, passants et poches raglan. Ceinture incluse. Soutient l'initiative « Cotton made in Africa ». 98% coton, 2% élasthanne. Lavable en machine.

Longueur env. 96 cm
bleu blanchi **148.263.012**
36, 38, 40, 42, 44,
T. 46, 48, 50, 52 **€ 79,-**

3. Sweatshirt ample avec petites pierres brillantes fantaisie, imprimé lettres et étoile. Mancherons, manches longues, bords-côtes. Soutient l'initiative « Cotton made in Africa ». 82% coton, 18% polyester. Lavable en machine.

Longueur env. 62 cm
sable **148.285.005**
36, 38, 40, 42, 44,
T. 46, 48, 50, 52 **€ 65,-**

4. T-shirt tendance avec imprimé étoile et inscription brillante BEAUTIFUL STAR devant. Encolure ronde et manches courtes. Certifié OCS. 95% coton, 5% élasthanne. Lavable en machine.

Longueur env. 66 cm
blanc **148.296.005**
36, 38, 40, 42, 44,
T. 46, 48, 50, 52 **€ 35,-**

5. Blazer tendance en jacquard raffiné avec franges et empiècements contrastés en jean. Encolure ronde, fermeture crochets,

Inspiré par MANDARIN

Nous associons nos styles tendance avec une touche de sérénité et beaucoup de bonne humeur. Aussi simples et décontractés que nous, nos looks préférés attirent tous les regards avec leurs détails originaux.



manches longues et poches raglan. Soutient l'initiative « Cotton made in Africa ». 100% coton. Doublure : 100% viscose. Empiècement : 100% coton. Lavable en machine.

Longueur env. 52 cm
blanc

148.300.006

36, 38, 40, 42, 44,
T. 46, 48, 50, 52

€ 109,-

6. Jean en qualité extensible, délavage tendance. Pierres brillantes fantaisie sur les poches avant, poches arrière. Stature standard. Regular Fit. Largeur pieds env. 36 cm. Soutient l'initiative « Cotton made in Africa ». 95% coton, 3% polyester, 2% élasthanne. Lavable en machine.



4. T-shirt
35,-



**UN PRIX
D'EXCEPTION**

5. Blazer

109,-



**EMERVEILLEZ-
VOUS**

Superbe jacquard
avec franges et
empiècements en
jean.

B. Ceinture



Entrejambe env. 77 cm
bleu délavé

148.311.018

36, 38, 40, 42, 44,
T. 46, 48, 50, 52

€ 79,-

A. Éléгант sac. Synthétique de qualité. Pendentif étoile et chaînes fantaisie amovibles. Rivets sur l'anse. Bandoulière amovible. Compartiment principal à glissière. 1 compartiment extérieur, divers compartiments intérieurs. Env. 32x30x5 cm. sable

208.117.013

€ 119,-

B. Superbe ceinture en maillons de chaîne métalliques, avec boucle ardillon. Largeur env. 2,5 cm.

couleur argenté

207.931.017

T. 1 (100 cm), 2 (115 cm)

€ 59,-

C. Sneakers fabriquées en Espagne. En toile. Doublure et semelle intérieure textile. Semelle env. 30 cm. Taillent petit, commander une pointure au-dessus.

noir
blanc
gris

201.141.012

201.152.014

203.690.012

T. 36, 37, 38, 39, 40, 41

€ 89,-

6. Jean

79,-

STRETCH

Forme: Belena

• taille normale
• Regular Fit

C. Baskets



1. T-shirt

30,-



A. Foulard

2. Jupe en jean

55,-

STRETCH

1. T-shirt avec inscription tendance devant. Encolure ronde et manches courtes à revers fixe. Certifié GOTS. 100% coton. Lavable en machine.

Longueur env. 66 cm

148.322.005

36, 38, 40, 42, 44,

T. 46, 48, 50, 52 € 30,-

2. Jupe en jean 5 poches avec franges à l'ourlet. Passants, couture de séparation et fente latérale extra-longue. Soutient l'initiative « Cotton made in Africa ». 98% coton, 2% élasthanne. Lavable en machine.

Longueur env. 90 cm

bleu délavé 148.333.005

36, 38, 40, 42, 44,

T. 46, 48, 50, 52 € 55,-

3. Blazer en jean à l'aspect usé tendance. Col chemise, patte de boutonnage.

2 poches raglan et 2 poches à rabat plaquées. Ourlet frangé. Soutient l'initiative « Cotton made in Africa ».

79% coton, 19% polyester, 2% élasthanne. Lavable en machine.

Longueur env. 82 cm

bleu délavé 148.343.012

36, 38, 40, 42, 44,

T. 46, 48, 50, 52 € 79,-

4. Pantalon décontracté en tissu doux froissé, effet délavé tendance. Application ruban le long de la couture latérale et sur

3. Blazer en jean

79,-

4. Pantalon

79,-

- Délavage « oil dyed » tendance
- Effet froissé tendance

STRETCH



les poches avant. Ceinture élastique avec coulisse et lien à nouer. Poches arrière. Stature standard. Regular Fit. Largeur pieds env. 32 cm. Soutient l'initiative « Cotton made in Africa ». 81% coton, 17% polyester, 2% élasthanne. Lavable en machine. Entrejambe env. 71 cm blanc

36, 38, 40, 42, 44,
T. 46, 48, 50, 52

148.354.009

€ 79,-

5. Pull ample avec inscription à franges. Encolure en V, mancherons, manches longues et bords roulés. 45% viscose (ECOVERO), 35% polyamide, 20% polyester. Lavable en machine.

Longueur env. 74 cm orange

33/34, 38/40, 42/44,
T. 46/48, 50/52

148.365.010

€ 55,-

6. T-shirt imprimé avec inscription et paillettes devant. Encolure ronde, manches mi-longues. Certifié GOTS. 95% coton, 5% élasthanne. Lavable en machine.

Longueur env. 66 cm blanc

36, 38, 40, 42, 44,
T. 46, 48, 50, 52

148.398.006

€ 40,-

7. T-shirt 2 en 1 côtelé, épaules dénudées décontractées. Encolure ronde et manches longues. Certifié GOTS. 95% coton, 5% élasthanne. Lavable en machine.

Longueur env. 66 cm rose clair

36, 38, 40, 42, 44,
T. 46, 48, 50, 52

148.402.008

€ 40,-

8. Chemisier coloré entièrement imprimé. Encolure ronde avec V ouvert. Bords-côtes extensibles aux manches longues. Ourlet arrondi. Polyester recyclé. 100% polyester. Lavable en machine.

Longueur env. 72 cm abricot-orange imprimé

36, 38, 40, 42, 44,
T. 46, 48, 50, 52

148.423.013

€ 55,-

5. Pull

55,-

6. T-shirt

40,-



9. Jean en qualité extensible, délavage tendance. Pierres brillantes fantaisie sur les poches avant, poches arrière. Stature standard. Regular Fit. Largeur pieds env. 36 cm. Soutient l'initiative « Cotton made in Africa ». 95% coton, 3% polyester, 2% élasthanne. Lavable en machine. Entrejambe env. 77 cm
bleu délavé **148.311.020**

T. 36, 38, 40, 42, 44, 46, 48, 50, 52 **€ 79,-**

**UN PRIX
D'EXCEPTION**

8. Chemisier

55,-



D. Collier

B. Ceinture

Inspire par MANDARIN

Pour nous, un look urbain et loisirs réussi se doit d'être coloré, confortable et peut être associé à l'infini.

A. Foulard aspect froissé, motif cœurs tendance. Env. 80x150 cm. Lavage à la main. fuchsia **208.082.009 € 55,-**

B. Ceinture en cuir velours vachette de qualité. Boucle décorative couleur argenté. Largeur env. 2,5 cm.

sable **208.059.015 € 79,-**
T. 75, 85, 95, 105, 115

C. Sneakers fabriquées au Portugal. Cuir velours vachette doux et synthétique au mélange de couleurs moderne. Doublure et semelle intérieure en cuir. Épaisseur semelle env. 45 mm. orange-multicolore **101.533.028 € 169,-**
T. 36, 37, 38, 39, 40, 41, 42

D. Collier à 3 rangs. Métal et pierres en verre. Longueur jusqu'à env. 55 cm. Fermeture mousqueton. couleur argenté **859.944.313 € 35,-**

9. Jean

79,-

STRETCH

Forme: Belena

- taille normale
- Regular Fit

C. Baskets

9. Jean



1. Chemisier

59,-



2. Jean

79,-

STRETCH

Forme: Belena

- taille normale
- Regular Fit

A. Sac



3. T-shirt

45,-



B.

Ceinture

4. Pantalon imprimé

79,-

STRETCH

Forme: Calea

- taille normale
- Comfort Fit

2% élasthanne. Lavable en machine.

Entrejambe env. 71 cm

écru-gris clair imprimé

36, 38, 40, 42, 44,

T. 46, 48, 50, 52

148.627.006

€ 79,-

5. T-shirt à encolure ronde, manches courtes à revers fixe et mancherons. Soutient l'initiative « Cotton made in Africa ». 50% coton, 50% modal. Lavable en machine.

Longueur env. 62 cm

beige

36, 38, 40, 42, 44,

T. 46, 48, 50, 52

148.638.005

€ 30,-

6. Veste chemisier. Détails brillants sur le col et les poches. Patte de boutonnage pression. Manches à manchettes et bride. 72% viscose, 25% polyamide, 3% élasthanne. Lavable en machine.

Longueur env. 52 cm

écru

36, 38, 40, 42, 44,

T. 46, 48, 50, 52

148.649.005

€ 79,-

7. Veste en cuir. Qualité froissée, aspect usé. Patte de boutonnage pression, poches poitrine, poches latérales. Manches à manchettes. Bride à la ceinture. 100% cuir d'agneau nappa. Doublure : 100% polyester. Nettoyage spécial cuir.

Longueur env. 56 cm

taupe

36, 38, 40, 42, 44,

T. 46, 48, 50, 52

148.650.006

€ 289,-

8. Pull en tricot ajouré avec motif étoile. Encolure ronde, mancherons, manches longues et bords-côtes. Soutient l'initiative « Cotton made in Africa ». 100% coton. Lavable en machine.

Longueur env. 62 cm

sable

36, 38, 40, 42, 44,

T. 46, 48, 50, 52

148.661.011

€ 55,-

9. Pantalon. Couture latérale avancée. Ceinture élastique, coulisse et lien à nouer. Poches avant et arrière, poches cargo. Sta-

1. Chemisier avec étoiles, pierres brillantes fantaisie et inscription. Col chemise, manches boutonnées. Boutonné, ourlet arrondi. 100% viscose (ECOVERO). Lavable en machine.

Longueur env. 80 cm

sable

36, 38, 40, 42, 44,

T. 46, 48, 50, 52

148.592.005

€ 59,-

2. Jean en qualité extensible, délavage tendance. Pierres brillantes fantaisie sur les poches avant, poches arrière. Stature standard. Regular Fit. Largeur pieds env. 36 cm. Soutient l'initiative « Cotton made in Africa ». 95% coton, 3% polyester, 2% élasthanne. Lavable en machine.

Entrejambe env. 77 cm

bleu délavé

36, 38, 40, 42, 44,

T. 46, 48, 50, 52

148.311.019

€ 79,-

3. T-shirt orné d'étoiles pailletées devant. Encolure ronde, mancherons. Manches courtes à revers fixe. Certifié OCS. 100% coton. Lavable en machine.

Longueur env. 66 cm

blanc

36, 38, 40, 42, 44,

T. 46, 48, 50, 52

148.616.006

€ 45,-

4. Pantalon avec poches avant, arrière et cargo. Stature standard. Comfort Fit. Largeur pieds env. 32 cm. Soutient l'initiative « Cotton made in Africa ». 98% coton,

5. T-shirt

30,-



6. Veste chemisier

79,-



ture standard. Regular Fit. Largeur pieds env. 32 cm. 72% viscose, 25% polyamide, 3% élasthanne. Lavable en machine. Entrejambe env. 71 cm

écru **148.672.008**
T. 36, 38, 40, 42, 44, **€ 65,-**
46, 48, 50, 52

A. Élégant sac. Synthétique de qualité. Pendentif étoile et chaînes fantaisie amovibles. Rivets sur l'anse. Bandoulière amovible. Compartiment principal à glissière. 1 compartiment extérieur, divers compartiments intérieurs. Env. 32x30x5 cm. sable **208.117.015** **€ 119,-**



7. Veste en cuir
289,-



- Pur cuir d'agneau nappa
- Effet usé tendance
- Qualité froissée tendance

Inspiré par MANDARIN

Les stars de nos looks citadins : brillance, transparence et silhouettes décontractées.

B. Superbe ceinture en maillons de chaîne métalliques, avec boucle ardillon. Largeur env. 2,5 cm.

couleur argenté **207.931.018**
T. 1 (100 cm), 2 (115 cm) **€ 59,-**

C. Écharpe au look légèrement froissé avec motif étoiles tendance. Env. 80x150 cm. 70% coton, 30% soie. Lavage à la main. gris clair **208.106.006** **€ 55,-**

D. Superbes sneakers ! Cuir nappa vaquette de qualité, voûte plantaire amovible et détails modernes effet métallique. Glissière latérale. Doublure et semelle intérieure : cuir. crème-blanc **200.873.017**

T. 36, 37, 38, 39, 40, 41, 42 **€ 149,-**



C. Foulard

D. Baskets



Andrea Conti
SHOES

**UN PRIX
D'EXCEPTION**

8. Pull
55,-



9. Pantalon

65,-

- Ceinture élastique, coulisse et lien à nouer
- Pierres brillantes sur les poches

STRETCH



1. Robe en jersey

79,-



A. Sandales



2. T-shirt à capuche

65,-

3. Jupe

65,-

STRETCH



Inspire par
MANDARIN

4. Chemisier

40,-



Notre tendance : Le kaki se hisse tout en haut de notre échelle de coloris préférés.

1. Robe en jersey au style décontracté et facile à enfiler. Motif imprimé tendance, tissu fluide et léger. Encolure ronde avec V ouvert, manches courtes. 95% viscose, 5% élasthanne. Lavable en machine. Longueur env. 100 cm kaki-noir imprimé

168.828.008

36, 38, 40, 42, 44,
T. 46, 48, 50, 52

€ 79,-

2. T-shirt à capuche, matière dévorée légère au joli tombé avec inscriptions et effet délavé. Capuche à coulisse. Mancherons et manches courtes. Dos un peu plus long. Soutient l'initiative « Cotton made in Africa ». 65% coton, 35% polyester. Lavable en machine.
Longueur env. 66 cm
kaki **148.683.007**

T. 36, 38, 40, 42, 44, € 65,-
46, 48, 50, 52

3. Jupe en tissu doux froissé, applications rivets tendance le long de la couture latérale et sur les poches devant. Ceinture élastique avec passants, poches arrière. Soutient l'initiative « Cotton made in Africa ». 81% coton, 17% polyester, 2% élasthanne. Lavable en machine.
Longueur env. 52 cm
kaki **148.693.007**

T. 36, 38, 40, 42, 44, € 65,-
46, 48, 50, 52

4. Chemise avec bordure satinée à l'encolure en V. Mancherons, manches longues retroussables avec bride. Dos un peu plus long. 100% polyester. Lavable en machine.
Longueur env. 68 cm
kaki **148.707.006**

T. 36, 38, 40, 42, 44, € 40,-
46, 48, 50, 52

5. Pull en tricot ultra-doux pur coton, avec imprimé feuille brillant et inscriptions. Encolure en V, peut se porter avec une épaule dénudée. Manches longues et ourlet côtelé. Soutient l'initiative « Cotton made in Africa ». 100% coton. Lavable en machine.
Longueur env. 58 cm
kaki **148.718.007**

T. 36, 38, 40, 42, 44, € 65,-
46, 48, 50, 52

6. Pantalon décontracté en tissu doux froissé, effet délavé tendance. Application ruban le long de la couture latérale et sur les poches avant. Ceinture élastique avec coulisse et lien à nouer. Poches arrière. Structure standard. Regular Fit. Largeur pieds env. 32 cm. Soutient l'initiative « Cotton made in Africa ». 81% coton, 17% polyester, 2% élasthanne. Lavable en machine.
Entrejambe env. 71 cm
blanc **148.354.010**
kaki **148.773.007**

T. 36, 38, 40, 42, 44, € 79,-
46, 48, 50, 52

A. Sandales fabriquées au Portugal. Cuir nappa vachette. Sangle avec boucle. Doublure cuir. Semelle intérieure synthétique. Semelle plateau env. 30 mm. couleur argenté-noir **201.173.015**
P.* 36, 37, 38, 39, 40, 41, 42 € 149,-

B. Sneakers fabriquées au Portugal. Cuir vachette et textile. Doublure et semelle intérieure textile antibactérien. Rembourrage doux. Semelle de marche env. 20 mm. blanc-kaki **207.806.009**
T. 35, 36, 37, 38, 39, 40, 41 € 169,-

**UN PRIX
D'EXCEPTION**

5. Pull
65,-



6. Pantalon
79,-

- Ruban décoratif le long des coutures latérales
- Effet froissé tendance

STRETCH

6. Pantalon

B. Baskets



1. Manteau

119,-



A. Sac

B. Baskets
dans 6 coloris



2. Robe
imprimée

79,-

- Qualité viscose douce
- Livré avec ceinture

1. Manteau tendance en qualité ultra-légère. Capuche à coulisse, fermeture à glissière avec pendentif et inscription. Manchons, manches longues avec empiècement, retroussables avec bride. Poches latérales, ourlet arrondi. Polyester recyclé. 100% polyester. Doublure : 100% polyester. Lavable en machine. Longueur env. 90 cm

noir **148.478.007**
T. 36, 38, 40, 42, 44, 46, 48, 50, 52 **€ 119,-**

2. Robe fluide ornée d'inscriptions originales. Col chemise, patte de boutonnage sur toute la longueur et manches courtes avec revers. Ceinture à nouer incluse. 95% viscose, 5% élasthanne. Lavable en machine. Longueur env. 114 cm

noir-blanc imprimé **148.489.007**
T. 36, 38, 40, 42, 44, 46, 48, 50, 52 **€ 79,-**

3. Pull au style classique en tricot côtlé doux. Encolure en V, manchons et manches longues à revers fixe. Bords-côtes aux manches et à l'ourlet. Soutient l'initiative « Cotton made in Africa ». 100% coton. Lavable en machine. Longueur env. 62 cm

blanc **148.490.006**
T. 36, 38, 40, 42, 44, 46, 48, 50, 52 **€ 40,-**

4. Veste en cuir en qualité souple et douce, superbe piquage. Jolie coupe, col à revers et fermeture à bouton-pression. 2 poches avec pattes décoratives. Manches longues. 100% cuir d'agneau nappa. Doublure : 100% polyester. Nettoyage spécial cuir. Longueur env. 66 cm

noir **148.514.005**
T. 36, 38, 40, 42, 44, 46, 48, 50, 52 **€ 289,-**

5. Élégant T-shirt à capuche avec imprimé brillant et synthétique cuir velours devant. Capuche à coulisse. Coupe ample, manchons et manches longues. Poches laté-

Inspiré par MANDARIN

Chez nous, c'est toujours la folie en noir et blanc. Les styles décontractés soulignent notre amour des looks détente au quotidien.

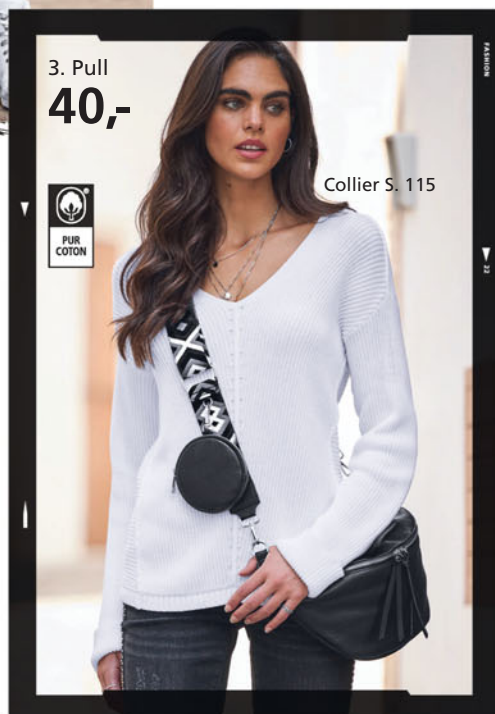

3. Pull
40,-



Collier S. 115

rales discrètes. 95% viscose, 5% élasthanne. Devant : 90% polyester, 10% élasthanne. Lavable en machine.

Longueur env. 74 cm
blanc

148.547.006

36, 38, 40, 42, 44,
T. 46, 48, 50, 52

€ 79,-

6. Jean 5 poches à l'aspect usagé décontracté, rivets sur la couture latérale. Stature standard. Slim Fit. Largeur pieds env. 30 cm. Soutient l'initiative « Cotton made in Africa ». 95% coton, 3% polyester, 2% élasthanne. Lavable en machine.

Entrehanche env. 74 cm
noir denim

148.570.006

36, 38, 40, 42, 44,
T. 46, 48, 50, 52

€ 79,-

5. T-shirt à capuche

79,-

4. Veste en cuir

289,-



Collier S. 115

C. Ceinture

A. Sac tendance en synthétique doux.
1 poche ouverte et 1 compartiment à glissière à l'intérieur ; poche zippée à l'extérieur. Étui à monnaie amovible. Bandoulière amovible et réglable en longueur en textile, dans un design tendance. Glissière. Env. 31x11x18 cm.
noir **208.128.008** **€ 89,-**

B. Superbes sneakers ! Cuir nappa vaquette de qualité, voûte plantaire amovible et détails modernes effet métallique. Glissière latérale. Doublure et semelle intérieure : cuir.
blanc-couleur or **258.847.063**
blanc-couleur argenté **707.627.061**
noir-couleur platine **707.638.058**
taupe-couleur argenté **880.021.006**
noir-couleur argenté **880.032.006**
crème-blanc **200.873.020**
T. 36, 37, 38, 39, 40, 41, 42 **€ 149,-**

C. Superbe ceinture en maillons de chaîne métalliques, avec boucle ardillon. Largeur env. 2,5 cm.
couleur argenté **207.931.019**
T. 1 (100 cm), 2 (115 cm) **€ 59,-**

6. Jean

79,-

- Rivets décoratifs tendance le long des coutures latérales
- Délavé tendance

STRETCH

Forme: Aleria

- taille normale
- Slim Fit





1. Pull
55,-

2. Jupe en tricot
40,-



3. Manteau
119,-

1. Pull tendance avec capuche et liens à nouer. Coupe courte moderne. Poches plaquées en synthétique devant. Bords-côtes à l'ourlet et à la finition des manches 3/4. 50% viscose, 28% polyester, 22% polyamide. Lavable en machine.

Longueur env. 60 cm
noir

452.243.064

T. 36, 38, 40, 42, 44,
46, 48, 50, 52

€ 55,-

2. Jupe chic et élégante en tricot lisse. À porter séparément ou ensemble pour un style parfait. Pourcentage élevé de viscose. Ceinture élastique. Superbe finition en tricot côtelé. 50% viscose, 28% polyester, 22% polyamide. Lavable en machine.

Longueur env. 56 cm
noir

452.253.060

T. 36, 38, 40, 42, 44,
46, 48, 50, 52

€ 40,-

3. Manteau avec motif surpiqué sport. Col montant, capuche amovible et glissière à double sens dissimulée. 2 poches à glissière, manches longues à bords côtes. 100% polyester. Empiècement : 90% polyester, 10% élasthanne. Garnissage : 100% polyester. Lavable en machine.

Longueur env. 90 cm
noir

633.753.041

T. 36, 38, 40, 42, 44,
46, 48, 50, 52

€ 119,-

4. Sneakers sportives en cuir nappa et velours vachette. Doublure et semelle intérieure en synthétique. Semelle profilée ultra-légère et moderne. Semelle amovible très confortable. Anti-bactérien. Épaisseur semelle env. 20 mm.

noir-blanc
beige-blanc

698.800.062

698.822.053

T. 36, 37, 38, 39, 40, 41, 42

€ 149,-

Inspiré par **MANDARIN**

Ensoleillée ou nuageuse –
la journée nous appartient ! C'est
pourquoi nous célébrons chaque instant
avec des couleurs fortes,
des styles décontractés et des looks
originaux !

4. Baskets

helline



Encore plus de choix?
EN LIGNE



5. T-shirt
35,-

**UNE QUALITÉ
D'EXCEPTION**

Rencontre entre **coton**
et **modal** : un mélange
de fibres naturelles
incroyablement douces
et agréables à porter.

5. T-shirt indéformable et agréable à porter, légèrement brillant. Col rond, mancherons, manches courtes et ourlet arrondi. Dos un peu plus long. Soutient l'initiative « Cotton made in Africa ». 50% coton, 50% modal. Lavable en machine.

Longueur env. 66 cm
fuchsia

638.564.050

36, 38, 40, 42, 44,
T. 46, 48, 50, 52

€ 35,-

6. T-shirt tendance avec imprimé léopard, inscription et pierres fantaisie. Encolure ronde et manches courtes. Soutient l'initiative « Cotton made in Africa ». 100% coton. Lavable en machine.

Longueur env. 66 cm
écru

590.101.040

36, 38, 40, 42, 44,
T. 46, 48, 50, 52

€ 30,-

6. T-shirt
30,-



7. Ceinture

7. Ceinture ornée de rivets martelés. Cuir de vache fendu de qualité et synthétique, boucle en métal arrondie. Largeur env. 4 cm.

noir **627.766.209**

T. 75, 85, 95, 105, 115

€ 79,-

8. Pull en tricot fin doux avec motifs tendance. Col V, manches longues et bords-côtes. 50% viscose, 28% polyester, 22% polyamide. Lavable en machine.

Longueur env. 62 cm
fuchsia

590.133.047

36, 38, 40, 42, 44,
T. 46, 48, 50, 52

€ 49,-

9. Jean 5 poches look destroy tendance, inscriptions et pierres fantaisie sur les jambes. Qualité extensible agréable à porter. Stature standard. Slim Fit. Largeur pieds env. 30 cm. Soutient l'initiative « Cotton made in Africa ». 95% coton, 3% polyester, 2% élasthanne. Lavable en machine.

Entrejambe env. 71 cm
bleu blanchi

590.144.042

36, 38, 40, 42, 44,
T. 46, 48, 50, 52

€ 89,-

**UN PRIX
D'EXCEPTION**

8. Pull

49,-

- Motif tricoté aspect 3D
- Encolure V tendance



EMERVEILLEZ-VOUS

Nos jeans préférés se parent d'inscriptions et de petites pierres brillantes fantaisie.

9. Jean

89,-

- Inscription avec petites pierres brillantes fantaisie

STRETCH

Forme: Aleria

- taille normale
- Slim Fit

1. Veste sweatshirt

89,-



2. Pantalon

89,-

Forme: Belena

- taille normale
- Regular Fit

1. Veste sweat chinée à la coupe longue tendance ornée d'étoiles et de petites pierres brillantes fantaisie. Capuche, glissière, poches latérales et manches longues. 70% polyester, 30% coton. Lavable en machine.

Longueur env. 86 cm

graphite chiné **801.319.032**

T. 36, 38, 40, 42, 44, 46, 48, 50, 52 **€ 89,-**

2. Pantalon très confortable avec imprimé animal tendance. Ceinture gainante avec écussons et pierres fantaisie. 2 poches latérales et poches arrière. Stature standard. Regular Fit. Largeur pieds env. 32 cm. Soutient l'initiative « Cotton made in Africa ». 96% coton, 4% élasthanne. Lavable en machine.

Entrejambe env. 74 cm

anthracite-graphite imprimé **801.320.035**

T. 36, 38, 40, 42, 44, 46, 48, 50, 52 **€ 89,-**

3. Trotteurs en tricot. Bande extensible, doublure et semelle intérieure textile. Très élastiques. Semelle de marche env. 25 cm.

noir-blanc **201.275.007**

T. 36, 37, 38, 39, 40, 41, 42 **€ 99,-**

4. Trotteurs fabriqués en Espagne. Tricot extensible et élastiques pour enfilage facile. Doublure et semelle intérieure textile, voûte plantaire amovible.

blanc-noir **203.714.006**

T. 36, 37, 38, 39, 40, 41 **€ 89,-**

5. Sneakers fabriquées en Espagne. En toile. Doublure et semelle intérieure textile. Semelle env. 30 cm. Taillent petit, commander une pointure au-dessus.

noir **201.141.013**

blanc **201.152.015**

gris **203.690.013**

T. 36, 37, 38, 39, 40, 41 **€ 89,-**

3. Trotteurs

99,-
helline

orné de perles



Look tricoté avec ruban extensible décoratif

STREET STYLE

4. Trotteurs

89,-

helline

Tricot extensible
avec
fil fantaisie



**UN PRIX
D'EXCEPTION**

5. Baskets

89,-

helline

• Qualité toile



*Nous aimons
le style urbain
décontracté, à la fois
confortable, tendance
et un peu glamour.*



EMERVEILLEZ-VOUS

Un rêve floral exclusif :
élégant blazer
jacquard à la brillance discrète.

1. Blazer long

189,-

A. Collier

B. Ceinture

2. Pantalon

55,-

Forme: Calea

- taille normale
- Comfort Fit

STRETCH

3. Pull

55,-

inspiré par
ashley

1. Blazer long très élégant au superbe motif jacquard floral. Coupe droite avec col à revers, fermeture boutonnée, poches latérales et manches longues. 69% polyester, 31% acrylique. Doublure : 100% polyester. Lavable en machine. Longueur env. 86 cm vert tilleul-champagne à motifs
147.759.006
T. 36, 38, 40, 42, 44, 46, 48, 50, 52 **€ 189,-**

2. Pantalon élégant et facile à assortir. Qualité satin extensible légèrement brillante. Plis repassés et poches latérales. Coupe ajustée et confortable grâce à la ceinture élastique au dos. Stature standard. Comfort Fit. Largeur pieds env. 42 cm. 97% polyester, 3% élasthanne. Lavable en machine. Entrejambe env. 74 cm beige
156.863.006
T. 36, 38, 40, 42, 44, 46, 48, 50, 52 **€ 55,-**

3. Pull élégant en tricot ajouré transparent avec fil brillant intégré. Bords ondulés élégants. Encolure en V dégagée et manches longues. 50% acrylique, 30% polyamide, 16% polyester, 4% fibres métallisées. Lavable en machine. Longueur env. 58 cm vert tilleul
147.715.006
T. 36, 38, 40, 42, 44, 46, 48, 50, 52 **€ 55,-**

4. Chemisier en dentelle transparente douce, doublure opaque sur le corps. Fermeture boutonnée à l'encolure ronde. Manches longues. 100% polyester. Doublure : 95% viscose, 5% élasthanne. Lavable en machine. Longueur env. 58 cm beige
147.679.005
T. 36, 38, 40, 42, 44, 46, 48, 50, 52 **€ 119,-**

5. Jupe en satin extensible légèrement brillant. Légèrement évasée, ceinture au dos et ourlet arrondi. 56% polyester, 41% viscose, 3% élasthanne. Lavable en machine. Longueur env. 90 cm beige
147.704.010 ambre **150.196.010**
T. 36, 38, 40, 42, 44, 46, 48, 50, 52 **€ 109,-**



4. Chemisier en dentelle

119,-

C. Sac

créateur de mode
brooke

5. Jupe

109,-

STRETCH

existe aussi en
ambre

Motif jacquard élégant et
tricot ajouré transparent
dans des tons chics : l'élégance
séduisante nous attire toujours
comme par magie.

D. Escarpins



A. Collier tendance style gourmette tendance et aspect 2 en 1 moderne. Métal de qualité. Longueur env. 57 cm. couleur doré **832.895.081** € 89,-

B. Ceinture en cuir vachette de qualité. Boucle ornée de petites pierres brillantes fantaisie. Largeur env. 4 cm. couleur doré **663.714.067**
T. 75, 85, 95, 105, 115 € 99,-

C. Petit sac avec effet métallique. Matière synthétique de qualité. Anse avec chaîne en métal, bandoulière réglable en longueur, toutes deux amovibles. Env. 25x13x7 cm. platine-métallique **664.149.051** € 99,-

D. Trotteurs féminins avec rivets et petites pierres brillantes fantaisie. Cuir chevreau raffiné. Doublure : synthétique, semelle intérieure : cuir. Talon d'env. 65 mm. couleur doré **657.864.079**
36, 37, 38, 39, 40, 41, 42 € 179,-

P.* € 179,-

1. Débardeur
55,-



2. Veste
longue en
tricot
79,-

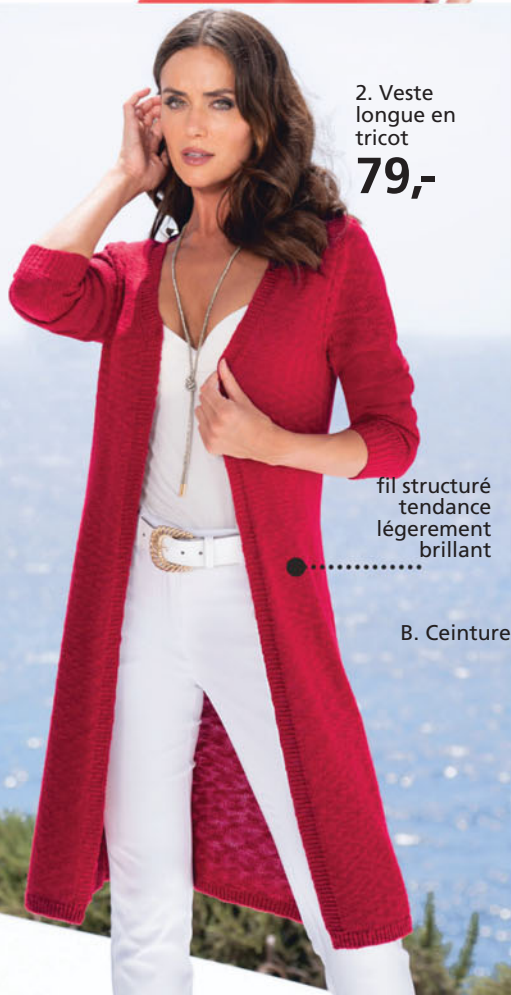

fil structuré
tendance
légèrement
brillant

B. Ceinture

UN PRIX
D'EXCEPTION

3. Tailleur pantalon
149,-

- Une allure rayonnante ensemble ou séparément

STRETCH

A. Sac



1. Débardeur en qualité viscose douce et fluide, motif original. Fronces à l'encolure ronde pour une largeur décontractée. 95% viscose (Ecovero), 5% élasthanne. Lavable en machine.

Longueur env. 66 cm
corail-écru imprimé **147.839.007**
36, 38, 40, 42, 44, 46,
T. 48, 50, 52 **€ 55,-**

2. Veste longue en tricot, facile à associer. Silhouette affinée. Manches longues. Coupe sans fermeture et fentes latérales. Finitions côtelées. 100% acrylique. Lavable en machine.

Longueur env. 100 cm
rouge **147.840.007**
36, 38, 40, 42, 44, 46,
T. 48, 50, 52 **€ 79,-**

3. Sublime tailleur pantalon, à porter séparément ou ensemble. Blazer mode avec col revers affinant, poches à rabat et fermeture boutonnée. Longueur env. 62 cm. Pantalon tendance avec poches latérales et fausses poches arrière. Passants et plis repassés. Polyester recyclé. 63% polyester, 34% viscose, 3% élasthanne. Doublure : 100% polyester. Lavable en machine.

Entrejambe env. 68 cm
rouge **147.828.005**
36, 38, 40, 42, 44, 46,
T. 48, 50, 52 **€ 149,-**

4. Robe ornée d'un superbe imprimé. Encolure ronde avec V ouvert. Jolies manches trompettes 3/4. Partie jupe joliment froncée et glissière discrète. 100% viscose (Ecovero). Lavable en machine.

Longueur env. 96 cm
corail-écru imprimé **147.793.006**
36, 38, 40, 42, 44, 46,
T. 48, 50, 52 **€ 109,-**

5. T-shirt en qualité viscose fluide. Large encolure ronde et manches chauve-souris courtes. Ourlet arrondi. 72% viscose, 26% polyamide, 2% élasthanne. Lavable en machine.

Longueur env. 62 cm
rouge **147.873.007**
36, 38, 40, 42, 44, 46,
T. 48, 50, 52 **€ 55,-**

A. Sac élégant en cuir vachette de qualité. 1 poche zippée et 1 poche ouverte à l'intérieur. Poche extérieure à glissière. Anse avec élégants détails décoratifs. Fermeture à bride. Bandoulière réglable et amovible. Env. 37x26x14 cm.

blanc **226.481.013** **€ 259,-**

B. Ceinture en cuir vachette de qualité. Boucle métallique décorative. Largeur env. 4 cm.

écru **206.611.024**
T. 75, 85, 95, 105, 115 **€ 89,-**

C. Mules fabriquées en Espagne. Cuir nappa vachette doux avec motif découpé au laser. Semelle intérieure en cuir rembourrée. Doublure en textile. Semelle de marche en caoutchouc. Talon env. 55 mm.

beige **208.489.022**
P.* 35, 36, 37, 38, 39, 40,
41, 42 **€ 149,-**

D. Collier moderne à porter de différentes manières. Métal. Éléments décoratifs couleur doré et pierres ornementales brillantes. Longueur env. 110 cm.

couleur doré **819.336.026** **€ 55,-**

inspiré par **ashley brooke** créateur de mode

Nous ne pouvons pas passer
à côté de ces styles –
superbes et originaux.

4. Robe imprimée

109,-

• Pure viscose



5. T-shirt

55,-

D. Collier

C. Mules





1. T-shirt

55,-



B. Ceinture



2. Pull

65,-

A. Sac



130



inspiré par **ashley brooke** créateur de mode

**UN PRIX
D'EXCEPTION**

3. Robe en jersey

89,-

- Qualité jersey extensible, souple et confortable
- Livré avec ceinture

C. Collier

1. Superbe T-shirt avec jolies découpes et détails métalliques à l'encolure ronde. Manches courtes. Qualité douce et agréable à porter contenant du modal. Certifié OCS. 50% coton, 50% modal. Lavable en machine.

Longueur env. 66 cm
noir

148.082.007

T. 36, 38, 40, 42, 44,
46, 48, 50, 52

€ 55,-

2. Pull en tricot fin doux et agréable à porter avec ourlet ondulé. Large encolure ronde. Manches longues bouffantes. Larges bords-côtes extensibles. 42% viscose, 30% lyocell, 28% polyester. Lavable en machine.

Longueur env. 62 cm
jaune soleil

156.884.006

T. 36, 38, 40, 42, 44,
46, 48, 50, 52

€ 65,-

3. Robe en jersey à la coupe princesse cintrée et affinante. Encolure ronde avec petit V et manches courtes. Partie jupe plissée pour une largeur agréable. Ceinture incluse. 70% viscose, 25% polyamide, 5% élasthanne. Lavable en machine.

Longueur env. 106 cm
jaune soleil

148.060.006

T. 36, 38, 40, 42, 44,
46, 48, 50, 52

€ 89,-

D. Mules

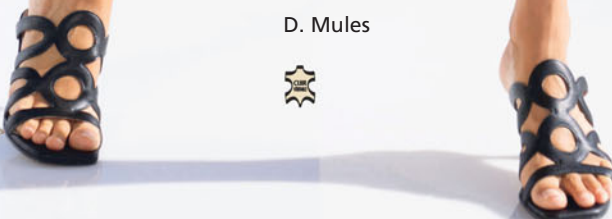

4. Veste en cuir en qualité ultra-douce et légèrement brillante. Coupe cintrée tendance avec encolure ronde, patte de boutonnage et manches longues. Poches raglan. 100% cuir d'agneau nappa. Doublure : 100% polyester. Nettoyage spécial cuir.

Longueur env. 60 cm
jaune soleil

148.026.006

36, 38, 40, 42, 44,
T. 46, 48, 50, 52

€ 279,-

5. Pantalon facile à associer. Qualité extensible, coutures latérales avancées pour des jambes affinées. Empiècements élastiques latéraux à la ceinture, passants, poches rondes devant et poches arrière. Stature standard. Regular Fit. Largeur pieds env. 34 cm. Soutient l'initiative « Cotton made in Africa ». 98% coton, 2% élasthanne. Lavable en machine.

Entrejambe env. 68 cm
ambre
noir

135.997.012

148.048.011

36, 38, 40, 42, 44,
T. 46, 48, 50, 52

€ 89,-

6. Chemisier en qualité Georgette transparente avec discret imprimé floral ton sur ton sur toute la surface. Encolure ronde, mancherons et larges manches chauve-souris. 100% polyester. Doublure : 98% viscose, 2% élasthanne. Lavable en machine.

Longueur env. 68 cm
jaune soleil imprimé

148.059.006

36, 38, 40, 42, 44,
T. 46, 48, 50, 52

€ 65,-

A. Ensemble de 4 accessoires chics pour de nombreuses combinaisons possibles. Synthétique de qualité. Grand sac à main avec anse et fermeture à glissière. Poche zippée et poche ouverte à l'intérieur. Env. 31x39x13 cm. Petit porte-monnaie, peut être suspendu avec fermeture à clip, env. 20x10 cm. Pochette avec chaîne à maillons et fermeture à clip, env. 28x14 cm. Sac en forme de bourse avec fermeture à glissière, env. 29x21x8 cm.

noir

206.745.011

€ 119,-

5. Pantalon

89,-

Forme: Belena

- taille normale
- Regular Fit

STRETCH

B. Ceinture en cuir vachette de qualité. Boucle ornée de petites pierres brillantes fantaisie. Largeur env. 4 cm. couleur doré

663.714.068

T. 75, 85, 95, 105, 115

€ 99,-

C. Élégant collier à maillons en forme de Y avec pendentif en forme de sphère. Métal de qualité. Longueur réglable env. 50-56 cm. Fermoir mousqueton. couleur doré

457.600.146

€ 65,-

D. Mules fabriquées en Espagne. Cuir nappa vachette doux avec motif découpé au laser. Semelle intérieure en cuir rembourrée. Doublure en textile. Semelle de marche en caoutchouc. Talon env. 55 mm.

208.490.016

35, 36, 37, 38,
P.* 39, 40, 41, 42

€ 149,-

FAITES VOUS
PLAISIR EN PROFITANT DU
**REPORT DE
PAIEMENT.**

Toutes les infos sur le report de
paiement dans la page des CGV.

4. Veste en cuir

279,-

CHALEUR
DOUCE

**UNE QUALITÉ
D'EXCEPTION**

Le cuir nappa
d'agneau, doux
comme un gant,
assure un confort
exclusif.

6. Chemisier

65,-

imprimé floral
discret

1. Robe
149,-



2. Chemisier
65,-



1. Robe fourreau à l'effet cache-cœur légèrement asymétrique pour une coupe soignée. Col à revers, patte de boutonnage invisible et boutons décoratifs. Manches longues. 94% polyester, 6% élasthanne. Doublure : 100% polyester. Lavable en machine.

Longueur env. 96 cm
bleu roi

147.985.008

36, 38, 40, 42, 44, 46,
48, 50, 52

€ 149,-

3. Blazer
139,-



4. T-shirt
65,-

Blazer bouclé
avec bords
ouverts mo-
dernes

A. Collier

B. Ceinture

C. Sac



5. Jean push-up
79,-

Forme: Amirela

STRETCH

- taille haute
- Slim Fit



2. Chemisier imprimé en viscose fluide avec imprimé fleuri. Encolure ronde avec V ouvert et manches longues trompette. 100% viscose (Ecovero), lavable en machine.

Longueur env. 64 cm
bleu roi-écru imprimé

148.004.006

36, 38, 40, 42, 44,
46, 48, 50, 52

€ 65,-

3. Blazer de style classique en qualité bouclé, avec bords ouverts à franges et fil brillant tissé. Coupe parfaite, encolure ronde, manches longues et fermeture à crochets. Poches plaquées. 100% polyester. Doublure : 100% polyester. Lavable en machine.

Longueur env. 60 cm.
écru-couleur or à motifs

147.919.005

36, 38, 40, 42, 44,
46, 48, 50, 52

€ 139,-

D. Escarpins



4. T-shirt à l'effet cache-cœur affinant. Encolure en V flatteuse, manches longues et 2 plis à chaque épaule. Devant doublé. 95% polyester, 5% élasthanne. Lavable en machine.

Longueur env. 58 cm
écru

812.984.046

T. 36, 38, 40, 42, 44,
46, 48, 50, 52 **€ 65,-**

5. Jean push-up ! Pantalon 5 poches coupe bootcut moderne. Boutons-pression couleur or et poches fendues. Qualité extensible pour une coupe parfaite. Slim Fit. Taille haute. Largeur pieds env. 56 cm. Livré sans la ceinture. Denim : 78% coton, 20% polyester, 2% élasthanne. Twill : 96% coton, 4% élasthanne. Lavable en machine.

Taille standard, Entrejambe env. 81 cm

bleu foncé **766.279.018**

T. 36, 38, 40, 42, 44,
46, 48, 50, 52 **€ 79,-**

Longueur courte, Entrejambe env. 75 cm
bleu foncé **462.479.069**

T. 18, 19, 20, 21, 22,
23, 24, 25, 26 **€ 79,-**

6. Robe féminine au motif imprimé original. Col chemise, patte de boutonnage sur toute la longueur et coutures de séparation froncées. Manches courtes cloche. 100% viscose (Ecovero). Lavable en machine.

Longueur env. 126 cm

bleu roi-écru imprimé **147.894.006**

T. 36, 38, 40, 42, 44,
46, 48, 50, 52 **€ 119,-**

7. Pull en tricot fin doux avec broderie cordon à l'ourlet et bords ondulés élégants. Encolure ronde et manches longues. Soutient l'initiative « Cotton made in Africa ». 55% coton, 45% viscose. Lavable en machine.

Longueur env. 62 cm
écru

147.996.012

T. 36, 38, 40, 42, 44,
46, 48, 50, 52 **€ 79,-**

A. Élegant collier à maillons en forme de Y avec pendentif en forme de sphère. Métal de qualité. Longueur réglable env. 50-56 cm. Fermoir mousqueton, couleur doré **457.600.147 € 65,-**

B. Ceinture en cuir vachette de qualité. Boucle métallique décorative. Largeur env. 4 cm.

écru **206.611.026**

T. 75, 85, 95, 105, 115 **€ 89,-**

C. Sac élégant en cuir vachette de qualité. 1 poche zippée et 1 poche ouverte à l'intérieur. Poche extérieure à glissière. Anse avec élégants détails décoratifs. Fermeture à bride. Bandoulière réglable et amovible. Env. 37x26x14 cm.

blanc **226.481.014 € 259,-**

D. Trotteurs féminins avec rivets et petites pierres brillantes fantaisie. Cuir chevreau raffiné. Doublure : synthétique, semelle intérieure : cuir. Talon d'env. 65 mm. couleur doré **657.864.080**

T. 36, 37, 38, 39,
40, 41, 42 **€ 179,-**

E. Ceinture à nouer, cuir vachette de qualité. Largeur env. 7 cm. Taille variable. beige **623.465.014**

T. 38, 42 **€ 65,-**

F. Escarpins fabriqués à la main en Espagne. Cuir vachette nappa doux. Petit talon conique. Semelle intérieure : cuir. Talon env. 50 mm.

bleu roi **640.259.017**

T. 35, 36, 37, 38, 39,
40, 41, 42, 43 **€ 179,-**

inspiré par **ashley brooke** créateur de mode

6. Robe imprimée

119,-



E. Ceinture



7. Pull

79,-

• Superbe broderie de cordonnet

F. Escarpins



1. Chemisier

65,-

- Motif pied-de-poule
- Bouton fantaisie

2. Pull

65,-



**UNE QUALITÉ
D'EXCEPTION**

Le cuir nappa
d'agneau, doux
comme un gant,
assure un confort
exclusif.

3. Pantalon
en cuir

259,-

noir
chocolat



1. T-shirt en qualité bouclé indéformable et motif pied-de-poule classique. Encolure ronde dégagée, bouton fantaisie et bords à franges fins. Fente et fermeture à bouton au dos. Manches courtes. 70% polyester, 30% coton. Lavable en machine.

Longueur env. 58 cm

noir-écru motif pied-de-poule **799.523.034**

36, 38, 40, 42, 44,

T. 46, 48, 50, 52

€ 65,-

2. Pull en tricot fin avec encolure Carmen féminine à porter épaules dénudées.

Rayures contrastées sur le col et à la finition des manches. Bords côtes extensibles aux manches et à l'ourlet. 80% viscose, 20% polyamide. Lavable en machine.

Longueur env. 62 cm

noir

799.567.038

36, 38, 40, 42, 44,

T. 46, 48, 50, 52

€ 65,-

3. Pantalon skinny facile à assortir en cuir d'agneau nappa doux et souple. Glissière au bas des jambes. Largeur pieds env. 30 cm. Nettoyage spécial cuir.

Entrejambe env. 74 cm

chocolat

533.957.034

noir

671.011.021

36, 38, 40, 42,

T. 44, 46, 48, 50

€ 259,-

4. Haut en dentelle féminine, élégante brillante. Facile à assortir, pourcentage de soie élevé. 47% soie, 44% viscose, 9% élasthanne. Lavable en machine.

Longueur env. 66 cm

noir **120.431.056** beige **184.412.014**

couleur ivoire **184.401.012**

36, 38, 40, 42, 44,

T. 46, 48, 50, 52

€ 79,-

5. Élegante robe en dentelle de qualité.

Doublure opaque. Col montant tendance et manches légèrement transparentes en qualité plissée. Glissière discrète et bouton au dos. 65% coton, 35% polyamide. Doublure : 100% polyester. Manches : 100% polyester. Lavable en machine.

Longueur env. 100 cm

marine

879.770.027

36, 38, 40, 42, 44,

T. 46, 48, 50, 52

€ 169,-

6. Escarpins fabriqués à la main en Es-

pagne. Cuir vachette nappa doux. Petit talon conique. Semelle intérieure : cuir. Talon env. 50 mm.

écru **640.293.020** noir **698.136.013**

35, 36, 37, 38, 39,

P.* 40, 41, 42, 43

€ 179,-

7. Tailleur pantalon en qualité jersey exten-

sible souple. Rangée de bouton, col à revers, boutons décoratifs et basque flatteuse. Dos un peu plus long. Manches longues légèrement bouffantes et poches à rabat. Pantalon : Entrejambe env. 79 cm.

Ceinture élastique au dos. Poches et rayure extensible devant. Fausses poches au dos. Jambes légèrement évasées. 67% viscose, 27% polyamide, 6% élasthanne. Lavable en machine.

Longueur env. 74 cm

noir

175.856.015

écru

175.867.016

marine

799.578.019

36, 38, 40, 42, 44,

T. 46, 48, 50, 52

€ 189,-

inspiré par **ashley brooke** créateur de mode

4. Débardeur en dentelle
79,-
couleur ivoire



5. Robe en dentelle
169,-



6. Escarpins



helline



8. Collier moderne à porter de différentes manières. Métal. Éléments décoratifs couleur doré et pierres ornementales brillantes. Longueur env. 110 cm.
couleur doré **819.336.027** € 55,-

7. Tailleur pantalon
189,-

- Qualité jersey extensible, souple et confortable
- Basque affinante

noir
aussi en écru
STRETCH

8. Collier



FAITES VOUS PLAISIR EN PROFITANT DU
REPORT DE PAIEMENT.

Toutes les infos sur le report de paiement dans la page des CGV.

7.





1. Chemisier
en dentelle

89,-

écru

également
en noir



bleu clair



2. Chemise
soutien-
gorge à
armatures

35,-

blanc

également
en noir



couleur ivoire

1. Séduisant chemisier en dentelle avec doublure opaque, divers motifs. Manches courtes, encolure ronde. Ourlet arrondi. 60% coton, 40% polyamide. Doublure : 100% coton. Empiècement : 100% coton. Lavable en machine.

Longueur env. 54 cm

bleu clair **180.943.034** noir **462.246.037**

écru **462.257.037**

T. 36, 38, 40, 42, 44, 46, 48, 50, 52 € 89,-



UN PRIX
D'EXCEPTION

3. Chemisier
cache-cœur

55,-

- Col corolle
- Superbe aspect cache-cœur

2. Chemise soutien-gorge Viania. Bonnets préformés sans couture et armatures invisibles. Bretelles réglables au dos. Tenue parfaite grâce à l'élasthanne. Douceur fluide. 90% polyamide, 10% élasthanne.

Bon. D

couleur ivoire	788.385.015	noir	788.409.040
blanc	788.410.050	couleur ivoire	788.487.046
noir	788.501.052	blanc	788.512.027
couleur ivoire	788.534.016	noir	788.556.051
blanc	788.567.048		

T. 90, 95, 100, 105 € 35,-

3. Chemisier cache-cœur indispensable. Coupe asymétrique à nouer. Fentes latérales, joli col corolle et manches ballon 3/4 à manchettes boutonnées. Patte de boutonnage. Soutient l'initiative « Cotton made in Africa ». 50% coton, 50% polyester. Lavable en machine.

Longueur env. 68 cm

blanc **135.964.014**

T. 36, 38, 40, 42, 44, 46, 48, 50, 52 € 55,-

4. Chaîne à maillons longue tendance et facile à assortir avec éléments de différentes formes. Finitions soignées en métal. Fermoir mousqueton. Longueur 113 cm.

couleur doré **308.446.106** € 79,-

5. Superbe veste en tricot structuré chiné. Fil fantaisie. Bords à franges tendance et encolure ronde classique. Manches longues. Patte de boutonnage et poches plaquées avec boutons décoratifs. Soutient l'initiative « Cotton made in Africa ». 55% coton, 23% polyester, 22% acrylique. Lavable en machine.

Longueur env. 58 cm

chamois-couleur ivoire chiné **135.986.010**

T. 36, 38, 40, 42, 44, 46, 48, 50, 52 € 109,-

6. Ceinture en cuir vachette de qualité. Boucle métallique décorative. Largeur env. 4 cm.

écru **206.611.028** ambre **206.622.011**

T. 75, 85, 95, 105, 115 € 89,-

7. Robe en délicate dentelle florale transparente avec bords arrondis. Coupe évasée avec encolure en V et manches trompette 3/4. Fond de robe séparé. Soutient l'initiative « Cotton made in Africa ». 100% coton. Fond de robe : 100% coton. Lavable en machine.

Longueur env. 96 cm

blanc **671.462.027**

T. 36, 38, 40, 42, 44, 46, 48, 50, 52 € 109,-

8. Élégant sac en synthétique de qualité. Anse en bambou. Fermeture à glissière et rabat. Compartiment à glissière et pochette à l'intérieur. Poche à glissière à l'extérieur. Bandoulière réglable et amovible. Env. 28x18x5 cm.

écru **231.855.020** € 119,-

9. Pantalon facile à associer. Qualité extensible, coupures latérales avancées pour des jambes affinées. Emplacements élastiques latéraux à la ceinture, passants, poches rondes devant et poches arrière. Stature standard. Regular Fit. Largeur pieds env. 34 cm. Soutient l'initiative « Cotton made in Africa ». 98% coton, 2% élasthanne. Lavable en machine.

Entrehanche env. 68 cm

ambre **135.997.013** noir **148.048.012**

T. 36, 38, 40, 42, 44, 46, 48, 50, 52 € 89,-

10. Trotteurs féminins avec rivets et petites pierres brillantes fantaisie. Cuir chevreau raffiné. Doublure : synthétique, semelle intérieure : cuir. Talon d'env. 65 mm.

couleur doré **657.864.081**

P.* 36, 37, 38, 39, 40, 41, 42 € 179,-

4. Collier

fil fantaisie
brillant

6. Ceinture aussi en écru

8. Sac

9. Pantalon

89,-

- Ceinture élastique latérale
- Qualité coton

ambre également en noir

Forme: Belena

- taille normale
- Regular Fit

STRETCH

inspiré par

ashley brooke

créateur de mode

Notre devise pour des styles féminins à couper le souffle ?
Tout est dans le détail !

5. Veste en tricot

109,-

Franges
tendance



7. Robe en dentelle

109,-



10. Escarpins

helline



Encore plus de choix?
EN LIGNE

1. T-shirt

55,-



2. T-shirt

55,-
jaune



inspiré par **ashley brooke** créateur de mode

Motifs extravagants, jaune
éclatant,
détails exceptionnels –
nos looks sont
incroyablement féminins !

UN PRIX
D'EXCEPTION

3. Robe imprimée

119,-

• Qualité tissée



4. Sac



5. Mules

helline



1. T-shirt avec col Carmen féminin, superbes volants plissés et manches raglan courtes. Ajusté. 95% viscose (ECOVERO), 5% élasthanne. Lavable en machine. Longueur env. 60 cm
écru **671.082.018**

36, 38, 40, 42, 44,
T. 46, 48, 50, 52 **€ 55,-**

2. T-shirt avec jolies découpes à l'encolure et manches mi-longues. Qualité tactel peu froissable et agréable. 90% polyamide, 10% élasthanne. Lavable en machine.

Longueur env. 62 cm
blanc **699.541.021** noir **699.552.020**
marine **699.563.021** rouge **765.180.020**
rose **765.191.021** vert olive **765.204.020**
jaune **765.215.020** sable **765.226.020**

36, 38, 40, 42, 44,
T. 46, 48, 50, 52 **€ 55,-**

3. Robe chic en satin légèrement brillant, ornée d'un motif floral extravagant. Coupe ajustée avec col en V et pli dans le dos pour une plus grande liberté de mouvement. Manches trompette 3/4. 100% viscose (ECOVERO). Lavable en machine.

Longueur env. 96 cm
jaune soleil-citron vert imprimé **128.415.008**

36, 38, 40, 42, 44,
T. 46, 48, 50, 52 **€ 119,-**

4. Élégant sac en synthétique de qualité. Anse en bambou. Fermeture à glissière et rabat. Compartiment à glissière et pochette à l'intérieur. Poche à glissière à l'extérieur. Bandoulière réglable et amovible. Env. 28x18x5 cm.
écru **231.855.019** **€ 119,-**

5. Mules fabriquées en Espagne. Cuir nappa vachette doux avec motif découpé au laser. Semelle intérieure en cuir rembourrée. Doublure en textile. Semelle de marche en caoutchouc. Talon env. 55 mm.

beige **208.489.024** noir **208.490.017**
35, 36, 37, 38,
P.* 39, 40, 41, 42 **€ 149,-**

6. Pantalon effet ventre plat, coupe bootcut. Power Mesh intégré pour sublimer la silhouette. Tissu technique extensible. Slim Fit. Stature standard. Largeur pieds env. 47 cm. 48% coton, 45% polyester, 7% élasthanne. Empiècement gainant : 85% polyamide, 15% élasthanne. Lavable en machine.

Taille standard, Entrejambe env. 83 cm
noir **671.076.035** taupe **671.065.056**
blanc **737.312.078** marine **671.049.064**
bordeaux **671.054.019**
couleur chamois **462.225.116**

36, 38, 40, 42, 44,
T. 46, 48, 50, 52 **€ 109,-**

Longueur courte, Entrejambe env. 77 cm
noir **671.113.061** taupe **671.124.056**
blanc **737.323.078** marine **671.087.008**
bordeaux **671.093.050**
couleur chamois **462.235.116**

18, 19, 20, 21, 22,
T. 23, 24, 25, 26 **€ 109,-**

7. Blazer bouclé chic, avec boutons asymétriques sur deux rangées. Col à revers, légères épaulettes, manches longues et poches à rabat. Soutient l'initiative « Cotton made in Africa ». 50% coton, 29% acrylique, 16% polyester, 5% viscose. Doublure : 100% polyester. Lavable en machine. Longueur env. 74 cm
jaune soleil **128.426.008**

36, 38, 40, 42, 44,
T. 46, 48, 50, 52 **€ 149,-**

6. Pantalon effet ventre plat

109,-

- Coupe bootcut tendance
- Power-Mesh intégré pour une jolie silhouette

blanc

STRETCH

Forme: Aleria

- taille normale
- Slim Fit



EMERVEILLEZ-VOUS

Ce jean sublime la silhouette avec son Power Mesh intégré pour un effet ventre plat et sa technologie extensible.

7. Blazer bouclé

149,-



1. Robe imprimée

119,-

• Motif estival



2. Veste en tricot

85,-



1. Robe avec imprimés floraux ultra-tendance ! Coupe courte mode, pure viscose, idéale en été. Encolure ronde avec V ouvert et pinces poitrine structurantes. Manches 3/4 à volants. Glissière latérale. 100% viscose. Lavable en machine.

Longueur env. 96 cm
orange-écru imprimé **623.527.027**
36, 38, 40, 42, 44,
T. 46, 48, 50, 52 **€ 119,-**

2. Élégant et original : veste en tricot en mélange de matières douces. Superbe fil ruban au motif tricoté original. Les boutons fantaisie couleur doré sur les deux poches plaquées attirent tous les regards. Encolure ronde, fermeture à crochets et manches longues. 55% coton, 25% acrylique, 20% polyamide. Lavable en machine.

Longueur env. 58 cm
couleur ivoire **598.192.030**
38, 40, 42, 44, 46,
T. 48, 50, 52, 54 **€ 85,-**

3. Débardeur à l'aspect plissé et froissé tendance. Superbe qualité légèrement brillante. Encolure ronde et chaînes tendance. Pincettes poitrine structurantes. Fente et fermeture à bouton au dos. Sans manches. 100% polyester. Lavable en machine.

Longueur env. 64 cm
beige **583.648.039**
écru **804.259.031**
noir **804.260.027**
36, 38, 40, 42, 44,
T. 46, 48, 50, 52 **€ 65,-**

4. Pantalon imprimé avec joli motif de feuilles. Qualité légère, agréable à porter. Stature standard. Slim Fit. Poches. Empiècement arrière pour confort optimal et deux poches plaquées. Petites fentes latérales en bas des jambes. Largeur pieds env. 34 cm. Soutient l'initiative « Cotton made in Africa ». 97% coton, 3% élasthanne. Lavable en machine.

Entrejambe env. 65 cm
beige-orange imprimé **583.784.014**
36, 38, 40, 42, 44,
T. 46, 48, 50, 52 **€ 89,-**

5. Sandales à brides féminines. Cuir nappa de chevreau couleur argenté et blanc. Cuir velours de chèvre taupe, jaune et mandarine. Matière synthétique aspect tressé couleur bronze. Semelle intérieure : cuir. Talon env. 60 mm.

taupe **640.227.010**
mandarine **451.263.004**
35, 36, 37, 38, 39,
P.* 40, 41, 42, 43 **€ 119,-**

6. Tailleur pantalon à porter seul ou à associer pour un style parfait ! Blazer légèrement cintré. Coupe courte tendance, longueur env. 60 cm. Col à revers soigné et coutures princesse structurantes. Pantalon avec poches devant et fausses poches arrière. Fine ceinture. 63% polyester, 34% viscose, 3% élasthanne. Doublure : 100% polyester. Lavable en machine.

Entrejambe env. 71 cm
bleu clair **184.553.013**
noir **462.033.039**
beige **462.043.039**
36, 38, 40, 42, 44,
T. 46, 48, 50, 52 **€ 169,-**



3. Débardeur
65,-
beige
en 3 coloris

inspiré par créateur de mode
ashley brooke



4. Pantalon imprimé
89,-
STRETCH

Forme: Aleria

- taille normale
- Slim Fit



FAITES VOUS PLAISIR EN PROFITANT DU REPORT DE PAIEMENT.
Toutes les infos sur le report de paiement dans la page des CGV.

6. Tailleur pantalon
169,-

- À porter ensemble ou séparément pour un style parfait
- Livré avec ceinture

beige

STRETCH

Forme: Belena

- taille normale
- Regular Fit

5. Sandales

Andrea Conti
SHOES



1. T-shirt
en maille
69,-



3. T-shirt en mélange
de modal

69,-

- Encolure en V
affinante
- Jolie dentelle sur
l'encolure

UNE QUALITÉ D'EXCEPTION

Le **mélange modal**
de qualité supérieure
assure ici non
seulement une douceur
indescriptible, il est
en plus infroissable
& facile d'entretien.

2. Chemisier
en satin

59,-



1. Joliment imprimé et doublé pour un look
superposé séduisant : T-shirt en maille à la
coupe affinante, doublure jersey douce.
Détails : encolure ronde et manches 3/4
avec bords-côtes extensibles. 95% viscose,
5% élasthanne. Maille : 96% polyester,
4% élasthanne. Lavable en machine.
Longueur env. 66 cm
menthe imprimé

778.716.049

38, 40, 42, 44, 46,
T. 48, 50, 52, 54

€ 69,-

4. Ceinture



2. Un classique affinant orné d'un élégant motif : chemisier en satin légèrement brillant. Le col chemise ouvert se termine par une encolure en V dégagée. Autres détails : patte de boutonnage décorative avec boutons perles fantaisie, manches longues avec manchettes boutonnées fendues et ourlet légèrement arrondi devant et au dos. Pli au dos pour un tombé ample. 97% polyester, 3% élasthanne. Lavable en machine.

Longueur env. 64 cm
menthe

778.761.028

38, 40, 42, 44, 46,
T. 48, 50, 52, 54

€ 59,-

3. T-shirt en mélange de modal incroyablement doux et agréable à porter. Irrésistiblement charmant grâce à la dentelle florale extravagante autour du col en V.

Manches 3/4. 48% coton, 48% modal, 4% élasthanne. Lavable en machine.

Longueur env. 62 cm

écru **133.878.025** menthe **133.889.029**

noir **133.890.025**

38, 40, 42, 44, 46,

T. 48, 50, 52, 54

€ 69,-

4. Ceinture en cuir vachette, avec boucle métallique décorative couleur argent. Largeur env. 4 cm.

couleur argenté

207.250.071

T. 75, 85, 95, 105, 115

€ 89,-

5. Escarpins fabriqués à la main en Espagne. Cuir vachette nappa doux. Petit talon conique. Semelle intérieure : cuir. Talon env. 50 mm.

écru **640.293.049** noir **698.136.016**

35, 36, 37, 38, 39,

P.* 40, 41, 42, 43

€ 179,-

6. La robe en maille affinant qui vous vaudra des compliments ! Qualité imprimée non doublée sur la partie supérieure de la poitrine avec fausse encolure cœur et sur les manches longues pour laisser entrevoir la peau. Look superposé féminin grâce à l'ourlet coupé en diagonale sur la partie du dessus et droit sur la partie du dessous. Encolure ronde et bouton avec boucle au dos pour faciliter l'enfilage. 96% polyester, 4% élasthanne. Doublure : 95% polyester, 5% élasthanne. Lavable en machine.

Longueur env. 100 cm
menthe imprimé

778.669.038

38, 40, 42, 44, 46,

T. 48, 50, 52, 54

€ 99,-

7. Ce blazer en cuir de qualité au style boléro féminin est à couper le souffle. Coupe ouverte moderne avec crochet dissimulé au centre devant. Superbes bords arrondis et ondulés. Manches longues et coutures structurantes pour une tenue parfaite. 100% cuir d'agneau nappa. Doublure : 100% polyester. Nettoyage à sec.

Longueur env. 46 cm
jade

778.975.026

38, 40, 42, 44, 46,

T. 48, 50, 52, 54

€ 229,-

5. Escarpins

helline



inspiré par

ashley brooke

créateur de mode

La dentelle extravagante et les superbes motifs soulignent à merveille notre féminité.

UN PRIX
D'EXCEPTION

6. Robe en maille

99,-

- Qualité maille imprimée
- Look superposé féminin

STRETCH

7. Blazer en cuir

229,-



UNE QUALITÉ
D'EXCEPTION

Le cuir nappa d'agneau, doux comme un gant, assure un confort exclusif.



1. L'insert en dentelle asymétrique avec bords ondulés et broderie attire les regards sur la zone des épaules de ce T-shirt à manches courtes. Encolure en U et manches courtes. La qualité supérieure assure un confort absolu. 95% modal (TENCEL), 5% élasthanne. Lavable en machine.

Longueur env. 62 cm
cerise

149.212.021

T. 38, 40, 42, 44, 46, 48, 50, 52, 54 € 59,-

2. Pantalon en cuir, pièce tendance exclusive, cuir d'agneau nappa doux, effet push-up, couture de séparation aux genoux, ceinture au dos. Poches plaquées, fermeture à glissière à l'ourlet. Slim Fit. Stature standard. Largeur pieds env. 32 cm. Doublure : 100% polyester. Nettoyage spécial cuir.

Entrejambe env. 74 cm

rouille **449.431.041**

noir

449.736.051

cerise **449.747.045**

T. 36, 38, 40, 42, 44, 46, 48, 50, 52 € 259,-

3. Incroyablement doux, merveilleusement féminin et garanti d'attirer l'attention : débardeur en dentelle en modal de qualité. Le col en V profond est orné d'une dentelle élastique qui attire tous les regards. 95% modal (TENCEL), 5% élasthanne. Lavable en machine.

Longueur env. 62 cm
cerise

149.197.017

T. 38, 40, 42, 44, 46, 48, 50, 52, 54 € 45,-

UN PRIX D'EXCEPTION

1. T-shirt à manches
courtes

59,-

- 95% modal
- Empiècement en dentelle délicat

2. Pantalon
en cuir

259,-

cerise



UNE QUALITÉ D'EXCEPTION

Le cuir nappa
d'agneau, doux
comme un gant,
assure un confort
exclusif.



noir



rouille





3. Hauts en dentelle

45,-

4. Ce chemisier en dentelle fleurie est parfait pour les occasions spéciales, car les manches 3/4 modernes légèrement évasées avec des finitions ondulées laissent légèrement transparaître la peau. Doublure opaque : réduit la transparence, mais pas l'attrait. Encolure ronde passepoilée. Bouton et fermeture à patte dans le cou, facile à enfiler. 100% polyester. Doublure : 100% polyester. Lavable en machine.

Longueur env. 58 cm

cerise **149.110.015**
T. 38, 40, 42, 44, 46, 48, 50, 52, 54 € 69,-

5. L'extravagance dans toute sa splendeur ! Pantalon en dentelle à motif floral et ceinture élastique. Doublure douce en jersey opaque. Longueur 7/8 moderne et bas des jambes arrondis pour une touche féminine. Largeur pieds env. 58 cm. Livré sans la ceinture. 100% polyester. Doublure : 100% polyester. Lavable en machine.

Taille standard, Entrejambe env. 59 cm
cerise **149.143.015**

T. 38, 40, 42, 44, 46, 48, 50, 52, 54 € 85,-

Longueur courte, Entrejambe env. 54 cm

cerise **149.175.015**
T. 19, 20, 21, 22, 23, 24, 25, 26, 27 € 85,-

6. Superbes sandales avec découpe tendance. Synthétique doux. Semelle intérieure en cuir, doublure en synthétique. Glissière au dos. Talon aiguille env. 80 mm.

noir **201.537.008**
P.* 36, 37, 38, 39, 40, 41, 42 € 119,-

inspiré par **ashley brooke** créateur de mode

Il n'y a qu'un mot pour décrire nos styles : WAOUH !
Dentelle féminine et rouge cerise éclatant.



4. Chemisier en dentelle

69,-

- Superbe dentelle
- manches légèrement évasées

5. Pantalon en dentelle

85,-

- Superbe dentelle
- Ceinture élastique confortable

6. Sandales

helline



inspiré par **ashley brooke** créateur de mode

Notre côté délicat
se décline en bleu ciel et
dans des styles romantiques
et fantaisie. Un peu de
brillance !

**UN PRIX
D'EXCEPTION**

1. Veste en tricot

85,-

- 70% viscose
- Fermeture crochet discrète



2. Pull

85,-

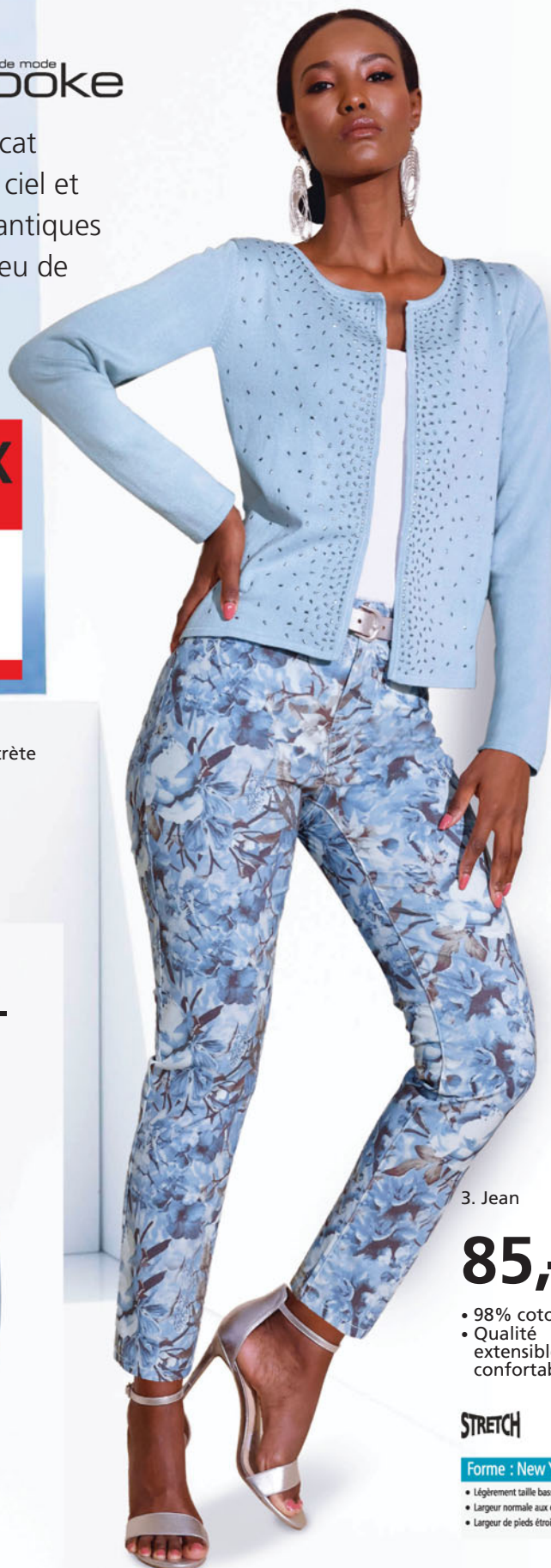

3. Jean

85,-

- 98% coton
- Qualité extensible confortable

STRETCH

Forme : New York

- Légèrement taille basse
- Largeur normale aux cuisses
- Largeur de pieds étroite

1. Veste en tricot féminine pour compléter vos tenues avec élégance. Les petites pierres brillantes fantaisie attirent tous les regards, tout comme la silhouette flatteuse. Encolure ronde avec fermeture à crochets et manches longues aux finitions droites. Tricot fin et doux. 70% viscose, 30% polyamide. Lavable en machine. Longueur env. 58 cm

bleu clair **623.899.045**

38, 40, 42, 44, 46,
T. 48, 50, 52, 54 **€ 85,-**

2. Un favori indémodable. Pull effet cache-cœur avec petites pierres brillantes fantaisie. L'encolure en V met en valeur le décolleté et les jolies fronces sur le côté gauche dissimulent les rondeurs. Manches longues, légère forme ballon. 70% viscose, 30% polyamide. Lavable en machine. Longueur env. 62 cm

bleu clair **623.968.035**

38, 40, 42, 44, 46,
T. 48, 50, 52, 54 **€ 85,-**

3. Avec ce jean 7/8 à 4 poches au motif floral tendance, vous attirerez tous les regards. Il s'adapte parfaitement à tous vos mouvements grâce à l'élasthanne, la ceinture classique avec passants et l'empèchement. Glissière et bouton. Largeur pieds env. 34 cm. Soutient l'initiative « Cotton made in Africa ». 98% coton, 2% élasthanne. Lavable en machine.

Taille standard, Entrebasse env. 65 cm
bleu clair-écru imprimé **624.010.029**

38, 40, 42, 44, 46,
T. 48, 50, 52, 54 **€ 85,-**

4. Robe brodée au style romantique et fantaisie. Matière fluide. Coupe flatteuse. 100% polyester. Doublure : 100% polyester. Lavable en machine.

Longueur env. 100 cm
bleu jean **512.205.010**

36, 38, 40, 42,
T. 44, 46, 48, 50 **€ 139,-**

5. Sac en cuir velours vachette avec anses à l'aspect noué tendance. Env. 49x39x2 cm. bleu **635.244.018 € 119,-**

6. T-shirt très agréable à porter en mélange modal doux. Superbes ornements avec petites pierres brillantes fantaisie sur les deux épaules. Avec encolure en U tendance et manches 3/4. Soutient l'initiative « Cotton made in Africa ». 48% coton, 48% modal, 4% élasthanne. Lavable en machine.

Longueur env. 62 cm
bleu clair **623.856.035**

38, 40, 42, 44, 46,
T. 48, 50, 52, 54 **€ 69,-**

7. Cette ravissante jupe légèrement évasée apporte une touche de bonne humeur et se combine à merveille avec un T-shirt ou un chemisier. Qualité légère et agréable en polyester avec ceinture élastique. Coupe à panneaux évasée très féminine. 100% polyester. Doublure : 100% viscose. Lavable en machine.

Taille standard, Longueur env. 90 cm
bleu clair-écru imprimé **623.727.037**

38, 40, 42, 44, 46,
T. 48, 50, 52, 54 **€ 69,-**

Longueur courte, Longueur env. 82 cm
bleu clair-écru imprimé **623.749.037**

19, 20, 21, 22, 23,
T. 24, 25, 26, 27 **€ 69,-**

4. Robe brodée

139,-

6. T-shirt

69,-

- Jolies pierres brillantes fantaisie
- Confort et douceur

5. Sac



8. Ceinture à nouer, cuir vachette de qualité. Largeur env. 7 cm. Taille variable.
beige **623.465.121**
T. 38, 42 **€ 65,-**

9. Sandales en cuir vachette verni brillant. Couleur argent en cuir nappa vachette doux. Finitions soignées au design original. Doublure : synthétique. Talon bottier env. 60 mm.
noir **655.290.029**
couleur argenté **655.337.026**
P.* 35, 36, 37, 38, 39, 40, 41, 42, 43 **€ 139,-**

9. Sandales

helline

également en noir



7. Jupe

69,-

- Qualité tissée
- Ceinture élastique confortable

8. Ceinture





jaune

kaki

1. Veste en tricot

69,-

• Tricot fin et doux



2. Blazer

159,-



3. Robe imprimée

89,-

2 en 1



1. Veste en tricot ouverte à la coupe boléro tendance, idéale pour toutes les occasions. Volants le long de l'encolure pour une touche féminine. Qualité tricot fin douce contenant de la soie très agréable à porter. Bords légèrement arrondis à l'ourlet. 40% viscose, 36% polyamide, 16% modal, 8% soie. Tissu : 97% polyester, 3% élasthanne. Lavable en machine.

Longueur env. 44 cm

kaki **621.001.043** jaune **621.012.043**

T. 38, 40, 42, 44, 46,

48, 50, 52, 54 **€ 69,-**

2. Pour un look original : blazer en qualité jacquard. Ruban en matière synthétique le long de l'encolure ronde et de la patte à crochets, sur les deux poches plaquées et à la finition des manches longues. Épaulettes et coutures structurantes pour une coupe parfaite. Soutient l'initiative « Cotton made in Africa ». 60% coton, 40% lin. Doublure : 100% viscose. Empiècement : 100% polyester. Lavable en machine.

Longueur env. 60 cm

champagne-grège à motifs

598.481.016

T. 38, 40, 42, 44, 46,

48, 50, 52, 54 **€ 159,-**

3. Parfait pour les occasions festives : élégante robe imprimée au joli motif feuilles. Coupe fourreau, effet de superposition. Pincettes structurantes, glissière discrète avec fermeture à crochet de sécurité intérieure au dos. Partie jupe avec couture de séparation et fente au dos. Doublure en jersey confortable sur la partie buste. Qualité satin de coton légèrement brillante. Soutient l'initiative « Cotton made in Africa ». 97% coton, 3% élasthanne. Doublure : 95% viscose, 5% élasthanne. Lavable en machine.

Taille standard, Longueur env. 100 cm

écru-kaki imprimé

135.818.012

T. 38, 40, 42, 44, 46,

48, 50, 52, 54, 56 **€ 89,-**

Longueur courte, Longueur env. 94 cm

écru-kaki imprimé

135.829.012

T. 20, 21, 22, 23, 24, 25, 26 **€ 89,-**

4. Un pantalon indispensable ! Pincettes et jambes larges pour un look tendance. Glissière et bouton devant et poches latérales. Qualité peu froissable très facile à entretenir. Largeur pieds env. 50 cm. 63% polyester, 33% viscose, 4% élasthanne. Lavable en machine.

Taille standard, Entrejambe env. 77 cm

kaki

621.045.042

T. 38, 40, 42, 44, 46,

48, 50, 52, 54 **€ 85,-**

Longueur courte, Entrejambe env. 72 cm

kaki

621.055.042

T. 19, 20, 21, 22, 23, 24, 25, 26, 27 **€ 85,-**

4. Pantalon

85,-

• jambes larges
mode
• Poches latérales

STRETCH



5. Robe

119,-

kaki

jaune



5. Robe originale aux détails féminins, idéale pour les grandes occasions ! Doublure dentelle transparente au motif de feuilles tropicales pour estomper la transparence, mais pas le charme. Épaules en mousseline sans dentelle, mais laissant légèrement apparaître la peau. Encolure ronde et petit bouton avec fermeture par brides à la nuque. 100% polyester. Doublure : 100% viscose. Lavable en machine. Longueur env. 96 cm

kaki **621.077.046** jaune **621.088.048**

38, 40, 42, 44, 46,
T. 48, 50, 52, 54 **€ 119,-**

6. Le motif feuilles et les petites pierres brillantes fantaisie sur le devant font de ce pull à manches 3/4 un véritable favori. Qualité tricot fin douce et souple. 60% viscose, 40% coton. Lavable en machine. Longueur env. 66 cm

écru-grège imprimé **135.738.018**

38, 40, 42, 44, 46,
T. 48, 50, 52, 54, 56 **€ 69,-**

7. Escarpins fabriqués à la main en Espagne. Cuir vachette nappa doux. Petit talon conique. Semelle intérieure : cuir. Talon env. 50 mm.

bleu roi	640.259.020	rose	640.276.015
bleu clair	640.282.009	écru	640.293.050
noir	698.136.043	jaune	698.340.003
fuchsia	723.420.015	vert	723.431.016

35, 36, 37, 38, 39,
P.* 40, 41, 42, 43 **€ 179,-**

inspiré par **ashley brooke** créateur de mode

UN PRIX
D'EXCEPTION

6. Pull à manches 3/4

69,-

- 60% viscose
- Petites pierres brillantes fantaisie



7. Escarpins

helline

in 8 coloris



UN PRIX
D'EXCEPTION

1. Veste en tricot

65,-

couleur ivoire



noir

1. Veste en tricot côtelé tendance. Bords ondulés élégants et boutons couleur doré. Encolure ronde extravagante. Manches longues raglan. 70% viscose (Ecovero), 30% polyamide. Lavable en machine. Longueur env. 58 cm

noir **136.093.006**
couleur ivoire **136.118.006**

36, 38, 40, 42, 44,
T. 46, 48, 50, 52 **€ 65,-**

2. T-shirt basique élégant et polyvalent. Encolure ronde et manches courtes avec bords-côtes et bords ondulés. Soutient l'initiative « Cotton made in Africa ». 100% coton. Lavable en machine. Longueur env. 66 cm

menthe **136.049.006**
noir **136.050.006**

36, 38, 40, 42, 44,
T. 46, 48, 50, 52 **€ 40,-**

3. Robe en qualité mousseline légèrement transparente, joli motif floral. Col V et manches longues élastiquées transparentes. Haut raffiné, empiècement smocké au dos pour souligner la taille. Partie jupe évasée. Doublure en jersey. 100% polyester. Doublure : 100% viscose. Lavable en machine.



2. T-shirt

40,-



noir



3. Robe imprimée

139,-

couleur ivoire-
menthe imprimé



couleur ivoire-
noir imprimé

4. T-shirt

55,-

menthe-
couleur
ivoire
imprimé



noir-
couleur ivoire imprimé

Longueur env. 106 cm
couleur ivoire-
menthe imprimé **136.130.009**
couleur ivoire-noir imprimé **478.021.042**
36, 38, 40, 42, 44,
T. 46, 48, 50, 52 **€ 139,-**

4. T-shirt accroche-regard en qualité jersey
confortable. Encolure en V asymétrique et
décoques raffinées sur les manches ballon
longues. 95% viscose (ECOVERO), 5%
élasthanne. Lavable en machine.

Longueur env. 62 cm
noir-couleur ivoire imprimé **136.072.006**
menthe-
couleur ivoire imprimé **136.083.006**
36, 38, 40, 42, 44,
T. 46, 48, 50, 52 **€ 55,-**

5. Blazer 2 rangées tendance avec col à re-
vers affinant. Manches longues avec bou-
tons en tissu. Avec poches à rabat, ourlet
légèrement arrondi et fente au dos. Polyes-
ter recyclé. 63% polyester, 34% viscose,
3% élasthanne. Doublure : 100% polyes-
ter. Lavable en machine.

Longueur env. 70 cm
menthe **136.016.005**
noir **136.027.005**
36, 38, 40, 42, 44,
T. 46, 48, 50, 52 **€ 119,-**

6. Pantalon

79,-

Forme: Belena menthe

- taille normale
- Regular Fit

STRETCH



inspiré par **ashley brooke** créateur de mode

5. Blazer

119,-

A. Ceinture



noir

6. Pantalon tendance et confortable.
Poches latérales et fausses poches arrière.
Stature standard. Regular Fit. Plis repassés
flatteurs et fente aux bas des jambes. Lar-
geur pieds env. 34 cm. Polyester recyclé.
63% polyester, 34% viscose, 3% élas-
thanne. Lavable en machine.

Entrehanche env. 68 cm
menthe **136.163.005**
noir **136.173.005**
36, 38, 40, 42, 44,
T. 46, 48, 50, 52 **€ 79,-**

A. Ceinture en cuir vachette de qualité.
Boucle métallique décorative. Largeur env.
4 cm.
écru **206.611.027**
T. 75, 85, 95, 105, 115 **€ 89,-**

1. Jeans effet ventre plat

79,-

- Power-Mesh intégré pour une jolie silhouette
- Tenue parfaite grâce à l'élasthanne

hibiscus

STRETCH

Forme: Aleria

- taille normale
- Slim Fit



1. Jean effet ventre plat, facile à associer, longueur 7/8. Qualité extensible et Power Mesh intégré pour des fesses galbées et une silhouette affinée. Slim Fit. Stature standard. Largeur pieds env. 35 cm. Denim bleu, bleu délavé, denim noir : 58% coton, 27% polyester, 14% viscose, 1% élasthanne. Blanc, hibiscus : 97% coton, 3% élasthanne. Gaine intégrée : 85% polyamide, 15% élasthanne. Lavable en machine.

Entrejambe env. 65 cm

blanc **671.848.010** hibiscus **671.809.009**

36, 38, 40, 42, 44,

T. 46, 48, 50, 52

€ 79,-

blanc



2. Débardeur

55,-

rouge tomate

Existe en noir et en blanc



émeraude

taupe

marine

rose

mandarine

3. Jean push-up

79,-

STRETCH

Forme: Amirela

- taille haute
- Slim Fit



2. Liguette moderne et féminine avec col bénitier léger. Matière facile d'entretien. Coupe décontractée, ceinture élastique. 100% polyester. Doublure : 100% polyester. Lavable en machine.

Longueur env. 58 cm

noir **632.251.011** taupe **632.193.010**
 rose **632.240.041** marine **632.229.045**
 blanc **632.319.013** émeraude **632.267.012**
 mandarine **208.157.013**
 rouge tomate **632.218.001**

36, 38, 40, 42, 44,

T. 46, 48, 50, 52 **€ 55,-**

3. Jean push-up ! Pantalon 5 poches coupe bootcut moderne. Boutons-pression couleur or et poches fendues. Qualité extensible pour une coupe parfaite. Slim Fit. Taille haute. Largeur pieds env. 56 cm. Livré sans la ceinture. Denim : 78% coton, 20% polyester, 2% élasthanne. Twill : 96% coton, 4% élasthanne. Lavable en machine.

Taille standard, Entrejambe env. 81 cm

bleu foncé **766.279.024**

36, 38, 40, 42, 44,

T. 46, 48, 50, 52 **€ 79,-**

Longueur courte, Entrejambe env. 75 cm

bleu foncé **462.479.070**

18, 19, 20, 21, 22,

T. 23, 24, 25, 26 **€ 79,-**

4. Jean Power Superstretch by ascari. Ce pantalon Magic sublimerait votre silhouette ! Effet ventre plat et hanches affinées. Fessier galbé. Pantalon affinant la silhouette. Correspond à une taille de moins. Coupe 5 poches. Glissière fantaisie sur la jambe. Largeur pieds env. 30 cm. Livré sans la ceinture. bleu-noir : 50% coton, 40% lycell, 7% élastomultiester, 3% élasthanne. noir : 65% coton, 31% polyester, 4% élasthanne. blanc, gris et rose : 91% coton, 6% polyester, 3% élasthanne. Lavable en machine.

Taille standard, Entrejambe env. 71 cm

blanc **535.908.261** rose **535.919.133**

gris **535.920.123** bleu-noir **770.469.060**

noir **535.931.116**

38, 40, 42, 44, 46,

T. 48, 50, 52, 54 **€ 119,-**

Longueur courte, Entrejambe env. 66 cm

bleu-noir **770.583.103** noir **535.979.119**

blanc **535.942.156** rose **535.953.122**

gris **535.969.065**

19, 20, 21, 22, 23,

T. 24, 25, 26, 27 **€ 119,-**

Longueur extra courte, Entrejambe env. 60 cm

blanc **805.070.063** rose **805.081.063**

gris **805.092.061** noir **805.105.066**

bleu-noir **805.116.067**

195, 205, 215, 225, 235,

T. 245, 255, 265, 275 **€ 119,-**

5. Sandales contrastées tendance, fines perforations et boucle décorative. Cuir nappa vachette noir, blanc, marine et rose. Cuir velours chèvre rose clair, taupe et bleu. Bride au talon. Doublure : synthétique, semelle intérieure : cuir. Hauteur talon conique env. 65 mm.

marine **653.309.031** blanc **653.319.019**

rose doux **653.331.015** bleu **653.364.019**

35, 36, 37, 38, 39,

P.* 40, 41, 42, 43 **€ 109,-**

inspiré par

créateur de mode

ashley brooke

Nous faisons également
bonne figure en jean –
surtout lorsqu'il est aussi
tendance et confortable.

4. Jean

119,-

• Pour un ventre
plat et un fessier
galbé

bleu-noir

STRETCH

Forme : London

- Légèrement taille basse
- Cuisses étroites
- Largeur de pieds étroite



**Super
élastique**

Le jean magique vous assure une silhouette de rêve ! Sa qualité Superstretch ultra-extensible vous garantit des formes avantageuses : un effet ventre plat, des hanches affinées et un fessier rebondi.



5. Sandales

Andrea Conti
SHOES



Encore plus de choix ?
EN LIGNE

FAITES VOUS
PLAISIR EN PROFITANT DU

REPORT DE PAIEMENT.

Toutes les infos sur le report de
paiement dans la page des CGV.

1. Robe

189,-

- Qualité jacquard
élégante
- Poches cousues latérales



2. Sac

3. T-shirt

65,-

bleu roi



rouge

écru

noir



4. Pantalon
effet ventre
plat

79,-

noir

STRETCH

Forme: Aleria

- taille normale
- Slim Fit



kaki

marine

ambre

bordeaux

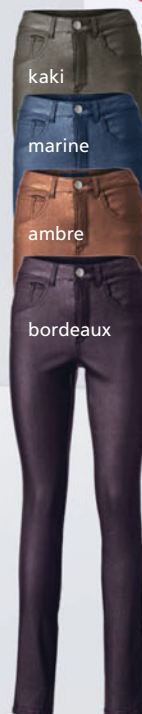

1. Robe en qualité jacquard élégante. Partie jupe à fleurs évasée tendance et haut uni. Légère brillance. Encolure ronde à l'avant et en V au dos et glissière discrète. Coutures princesse et plis sur la partie jupe devant et au dos. Poches latérales. Doublure en résille sur la partie inférieure de la jupe. 70% polyester, 30% élasthanne. Doublure : 100% polyester. Intérieur : 100% polyester. Résille : 100% polyester. Débardeur : 95% polyester, 5% élasthanne. Lavable en machine.

Longueur env. 114 cm
noir-couleur ivoire imprimé

624.836.014

T. 36, 38, 40, 42, 44,
46, 48, 50, 52

€ 189,-

2. Élégant sac en synthétique de qualité. Anse en bambou. Fermeture à glissière et rabat. Compartiment à glissière et pochette à l'intérieur. Poche à glissière à l'extérieur. Bandoulière réglable et amovible. Env. 28x18x5 cm.
231.855.021 € 119,-

3. T-shirt à l'effet cache-cœur affinant. Encolure en V flatteuse, manches longues et 2 plis à chaque épaule. Devant doublé. 95% polyester, 5% élasthanne. Lavable en machine.
 Longueur env. 58 cm
 noir **247.823.009**
 rouge **247.833.009**
 bleu roi **247.844.009**
 écru **812.984.047**
 36, 38, 40, 42, 44,
 T. 46, 48, 50, 52 **€ 65,-**

4. Pantalon effet ventre plat. Power Mesh pour sublimer la silhouette. Élasthanne pour une tenue parfaite. Brillantine raffinée. Slim Fit. Stature standard. Largeur pieds env. 31 cm. 76% viscose, 21% polyamide, 3% élasthanne. Empiècement gainant : 85% polyamide, 15% élasthanne. Lavable en machine.
 Taille standard, Entrejambe env. 77 cm
 bordeaux **671.768.007**
 kaki **671.779.054**
 noir **671.785.053**
 marine **671.796.005**
 ambre **737.333.071**
 36, 38, 40, 42, 44,
 T. 46, 48, 50, 52 **€ 79,-**

Longueur courte, Entrejambe env. 71 cm
 bordeaux **291.230.015**
 kaki **291.263.015**
 noir **291.274.025**
 marine **291.326.021**
 ambre **737.344.066**
 18, 19, 20, 21, 22,
 T. 23, 24, 25, 26 **€ 79,-**

5. Chemisier en qualité douce et fluide avec imprimé feuilles. Encolure en V à lavallière. Coutures de séparation structurantes et patte de boutonnage. Manches courtes, légèrement froncées. Ourlet légèrement arrondi. 100% viscose. Lavable en machine.
 Longueur env. 64 cm
 rouge-blanc imprimé **736.319.046**
 noir-blanc imprimé **736.320.047**
 bleu roi-blanc imprimé **749.297.002**
 36, 38, 40, 42, 44,
 T. 46, 48, 50, 52 **€ 79,-**

6. Pantalon élégant avec éléments décoratifs couleur or, jambes larges et pinces. Coupe haute avec couture avancée. Fermeture à crochets et œillets invisible et glissière. Poches fendues et fausses poches raglan au dos. Comfort Fit. Largeur pieds env. 62 cm. 69% polyester, 23% viscose, 8% élasthanne. Lavable en machine.
 Entrejambe env. 79 cm
 rouge **736.331.045**
 noir **736.342.047**
 bleu roi **749.662.002**
 36, 38, 40, 42, 44,
 T. 46, 48, 50, 52 **€ 99,-**

7. Mules fabriquées en Espagne. Cuir nappa vachette doux avec motif découpé au laser. Semelle intérieure en cuir rembourrée. Doublure en textile. Semelle de marche en caoutchouc. Talon env. 55 mm.
 beige **208.489.025** noir **208.490.018**
 35, 36, 37, 38,
 P.* 39, 40, 41, 42 **€ 149,-**

inspiré par **ashley brooke** créateur de mode

Élégance classique et raffinement féminin – deux éléments de style qui me plaisent énormément.

UN PRIX
D'EXCEPTION

5. Chemisier

79,-

• Lavallière
tendance
noir-blanc imprimé

en 3 coloris



6. Pantalon

99,-

• Décorations couleur
or
• Mélange de qualité

noir
en 3 coloris

STRETCH

7. Mules

helline



UN PRIX D'EXCEPTION

1. Chemisier à col
montant

79,-

- Coupe élégante classique
- Matière agréable à porter

blanc



2. Pull

65,-

orange

bleu

mûre

marine

fuchsia

vieux rose

noir

rouge

vert pomme

1. Chemisier à col montant, coupe élégante et classique. Coupe cintrée à manches longues. Matière agréable à porter. 97% coton, 3% élasthanne. Lavable en machine.

Longueur env. 68 cm

noir	317.822.065	marine	317.838.066
bleu	317.872.025	fuchsia	736.273.068
mûre	317.849.061	orange	736.251.058
blanc	317.855.080	vieux rose	317.861.036
rouge	317.816.072	vert pomme	736.262.058

T. 36, 38, 40, 42, 44, 46, 48, 50, 52 € 79,-

2. Pull avec empiècements transparents et broderie florale. Col rond. Finitions ondulées aux manches 3/4 et à l'ourlet. 80% viscose, 20% polyamide. Lavable en machine.

Longueur env. 62 cm

noir	598.657.032
------	-------------

T. 36, 38, 40, 42, 44, 46, 48, 50, 52 € 65,-

3. Élégant sac en matière synthétique de qualité. Anse et bandoulière. Glissière et poches intérieures. Env. 42x28x11 cm.

noir 843.508.014 € 119,-

4. Tailleur pantalon, blazer ajusté, poches plaquées latérales, col à revers et épaulettes. Pantalon légèrement taille basse, coupe classique. Facile à entretenir et agréable à porter. 77% polyester, 20% viscose, 3% élasthanne. Doublure : 100% polyester. Lavable en machine.

Entrejambe env. 81 cm

vert	590.038.035	marine	631.414.031
rouge	631.429.016	taupe	631.430.017
noir	631.446.030	rose clair	636.101.035

36, 38, 40, 42, 44, 46, 48, 50, 52 € 169,-

5. Sandales en cuir vachette verni brillant. Couleur argent en cuir nappa vachette doux. Finitions soignées au design original. Doublure : synthétique. Talon bottier env. 60 mm.

noir 655.290.017 couleur argenté 655.337.021

35, 36, 37, 38, 39, 40, 41, 42, 43 € 139,-

3. Sac



inspiré par **ashley brooke** créateur de mode



taupe



marine



rose clair



rouge



noir

4. Tailleur pantalon

169,-

- Jambes droites
- Blazer

vert

STRETCH

Forme: Belena

- taille normale
- Regular Fit

5. Sandales

helline



Encore plus de choix?
EN LIGNE

157

On ne dit jamais non à une touche de romantisme – surtout lorsqu'elle s'accompagne de motifs floraux tendance.

UN PRIX
D'EXCEPTION

1. Tunique

45,-

- Entretien très facile
- Coupe longue mode

bleu imprimé



sable imprimé



2. jupe crayon

119,-

bleu délavé

écru



3. Jean

69,-

- Qualité coton
- effet « push-up » pour un joli fessier

STRETCH

Forme : London

- Légèrement taille basse
- Cuisses étroites
- Largeur de pieds étroite

1. Romantique et féminine : tunique longue à la coupe flatteuse. Superbes volants le long de l'encolure en V. Pli creux devant pour une largeur agréable. Manches 3/4 transparentes avec bords-côtes extensibles. Doublure opaque. 100% polyester. Doublure : 100% polyester. Lavable en machine.

Longueur env. 76 cm

bleu imprimé

sable imprimé

208.296.024
635.038.085

38, 40, 42, 44, 46,
T. 48, 50, 52, 54, 56

€ 45,-

2. Cette jupe crayon est un classique élégant. Coupe parfaite et liberté de mouvement grâce au pourcentage élevé de coton, confort optimal grâce à la matière extensible. Glissière et bouton devant et poches arrondies. Poches arrière ornées de broderie et de petites pierres brillantes fantaisie. bleu délavé : 50% coton, 40% lyocell, 7% élastomultiester, 3% élasthanne. écri : 91% coton, 6% polyester, 3% élasthanne. Lavable en machine.

Taille standard, Longueur env. 60 cm

bleu délavé **149.787.011** écri **149.776.011**

38, 40, 42, 44, 46,

T. 48, 50, 52, 54

€ 119,-

Longueur courte, Longueur env. 56 cm

bleu délavé **149.802.011** écri **149.798.011**

19, 20, 21, 22, 23,

T. 24, 25, 26, 27

€ 119,-

3. Jeans 7/8. Broderie décorative ornée de strass à l'ourlet arrondi. Coupe 5 poches populaire, ceinture gainante à passants, glissière et bouton. Effet « push-up » pour de jolies fesses. Largeur pieds env. 32 cm. Livré sans la ceinture. Soutient l'initiative « Cotton made in Africa ». Bleu blanchi : 79% coton, 19% polyester, 2% élasthanne. Écri : 98% coton, 2% élasthanne. Lavable en machine.

Taille standard, Entrejambe env. 65 cm

bleu blanchi

écri

633.928.064
633.939.043

38, 40, 42, 44, 46,

T. 48, 50, 52, 54, 56

€ 69,-

4. Ne passez pas inaperçue avec ce T-shirt romantique ! Magnifique bordure en dentelle le long de l'encolure en U et sur les manches 3/4. Qualité viscose particulièrement douce. 95% viscose, 5% élasthanne. Lavable en machine.

Longueur env. 62 cm

bleu

sable

208.365.018
635.173.078

38, 40, 42, 44, 46,

T. 48, 50, 52, 54, 56

€ 55,-

5. Jolie alternative au blazer : chemisier en jean doux et agréable avec jolie broderie florale et strass devant et au dos à l'ourlet arrondi. Encolure arrondie et patte de boutonnage. Coutures princesse structurantes devant et au dos. Manchettes boutonnées. Soutient l'initiative « Cotton made in Africa ». Bleu blanchi : 79% coton, 19% polyester, 2% élasthanne. Écri : 98% coton, 2% élasthanne. Lavable en machine.

Longueur env. 64 cm

bleu blanchi

écri

635.040.089
635.050.091

38, 40, 42, 44, 46,

T. 48, 50, 52, 54, 56

€ 69,-

4. T-shirt

55,-

sable

bleu

5. Chemisier en jean

69,-

écru

bleu blanchi

6. Jean 7/8. Coupe moderne 5 poches, effet ventre plat et push-up. Slim Fit, taille haute tendance. Largeur pieds env. 32 cm. Qualité extensible douce et agréable à porter. Soutenez l'initiative « Cotton made in Africa ». Denim : 79% coton, 19% polyester, 2% élasthanne. Twill : 76% coton, 22% polyester, 2% élasthanne. Lavable en machine.

Entrejambe env. 71 cm
bleu foncé
noir denim
blanc

T. 36, 38, 40, 42, 44,
46, 48, 50, 52

427.048.041
427.106.001
427.149.009

€ 65,-

7. Sandales contrastées tendance, fines perforations et boucle décorative. Cuir nappa vachette noir, blanc, marine et rose. Cuir velours chèvre rose clair, taupe et bleu. Bride au talon. Doublure : synthétique, semelle intérieure : cuir. Hauteur talon conique env. 65 mm.

bleu **653.364.024** blanc
marine **653.309.032**
rose doux **653.331.019**

P.* 35, 36, 37, 38, 39,
40, 41, 42, 43

€ 109,-

UN PRIX
D'EXCEPTION

6. Jean

65,-

- Coupe affinante
- Effet push-up

bleu foncé

STRETCH

Forme: Amirela

- taille haute
- Slim Fit



noir denim

blanc

7. Sandales



Andrea Conti
SHOES

Encore plus de choix?
EN LIGNE

1. Combinaison

189,-

noir

écru

2. Robe de cocktail

229,-

3. Robe de cocktail

119,-

noir

bleu nuit

Inspiré par

PATRIZIA DINI Toutes les tenues de soirée sur notre **SITE**

1. Combinaison en jersey et mousseline pour un style festif. Applications et découpes au niveau des manches. Sans fermeture. 95% polyester, 5% élasthanne. Mousseline : 100% polyester. Lavable en machine.

Entrejambe env. 77 cm
noir

707.838.008
707.849.015

36, 38, 40, 42, 44,
T. 46, 48, 50, 52

€ 189,-

2. Robe de cocktail pour une silhouette féminine ! Haut ajusté à l'aspect légèrement brillant, combiné à une partie jupe évasée en qualité vaporeuse imprimée. Glissière latérale discrète. Haut : 95% polyester, 5% élasthanne. Doublure : 92% polyester, 8%

élasthanne. Jupe : 70% polyester, 30% polyamide. Doublure : 100% polyester. Nettoyage à sec. Longueur env. 114 cm multicolore

36, 38, 40, 42,
T. 44, 46, 48, 50

634.428.055

€ 229,-

3. Robe cocktail au style superposé ! Robe fourreau avec empiècement pailleté devant. Étoile en mousseline transparente, largeur affinante. Mancherons et encolure ronde. Longueur env. 94 cm. 95% viscose, 5% élasthanne. Mousseline : 100% polyester. Lavable en machine.

Longueur env. 96 cm
bleu nuit

noir
36, 38, 40, 42,
T. 44, 46, 48, 50

632.824.017
632.857.014

€ 119,-

4. T-shirt en qualité velours douce. Mancherons tendance avec fronces élégantes, coulisse et lien à nouer. Peut se porter épaules dénudées. Longueur des manches ajustable. 93% polyester, 7% élasthanne. Lavable en machine.

Longueur env. 62 cm
noir

couleur ivoire
36, 38, 40, 42, 44,
T. 46, 48, 50, 52

799.692.012
799.705.012

€ 65,-

5. Jupe au style exclusif avec doublure en jersey confortable et coupe légèrement évasée. Paillettes scintillantes pour attirer les regards. Qualité extensible avec ceinture élastique. 95% polyester, 5% élasthanne.

Doublure : 100% polyester. Lavable en machine.

Longueur env. 80 cm
noir

couleur ivoire
36, 38, 40, 42, 44,
T. 46, 48, 50, 52

799.738.010
799.749.010

€ 119,-

6. Cardigan en tricot bouclé pour un look soigné. Qualité chaude. Encolure ronde et boutons fantaisie devant. Épaulettes discrètes pour parfaire l'allure. Coutures structurantes et poches plaquées. Manches longues. 61% acrylique, 26% laine, 12% polyamide, 1% élasthanne. Lavable en machine.

Longueur env. 66 cm
noir

couleur ivoire
36, 38, 40, 42, 44,
T. 46, 48, 50, 52

799.716.013
799.727.011

€ 89,-



4. T-shirt
65,-
couleur ivoire

noir



noir

5. Jupe
119,-
couleur ivoire
STRETCH

9. Escarpins

7. Sac en synthétique lisse. Rabat avec ornement couleur or et fermeture aimantée. Anse courte, bandoulière réglable et amovible. Intérieur : pochette et compartiment à glissière. Avec picots. Synthétique. Env. 20x20x7 cm. noir **834.395.044** € 89,-

8. Pantalon légèrement évasé en qualité extensible. Jolies paillettes scintillantes. Ceinture élastique. Stature standard. Slim Fit. Doublure jusqu'à la moitié des jambes. Largeur pieds env. 51 cm. 95% polyester, 5% élasthanne. Doublure : 100% polyester. Lavable en machine. Entrejambe env. 79 cm noir **799.658.012** **799.669.010** couleur ivoire 36, 38, 40, 42, 44, 46, 48, 50, 52 € 119,-

9. Trotteurs féminins avec rivets et petites pierres brillantes fantaisie. Cuir chevreau raffiné. Doublure : synthétique, semelle intérieure : cuir. Talon d'env. 65 mm. couleur doré **657.864.082** noir **657.875.083** couleur argenté **657.886.021** P.* 36, 37, 38, 39, 40, 41, 42 € 179,-

UN PRIX
D'EXCEPTION

6. Cardigan
89,-

- Tricot bouclé
- Boutons décoratifs

noir



7. Sac



couleur ivoire

8. Pantalon
119,-

- Qualité extensible
- Doublure partielle



couleur ivoire

9. Escarpins
helline



STRETCH

1. Robe

89,-



A. Collier

Inspiré par *linea* **TESINI®**

Spontanéité et simplicité.

Nous aimons le jeu féminin aux couleurs harmonieuses et aux silhouettes décontractées de la collection Linea Tesini.

kaki-champagne **804.168.061**
36, 38, 40, 42, 44,
T. 46, 48, 50, 52 **€ 69,-**

4. Pantalon étroit imprimé en qualité froissée extensible. Ceinture élastique avec lien à nouer, poches devant et au dos. Stature standard. Regular Fit. Largeur pieds env. 32 cm. Soutient l'initiative « Cotton made in Africa ». 65% coton, 32% polyester, 3% élasthanne. Lavable en machine. Entrejambe env. 71 cm
noir-écru imprimé **143.725.001**
36, 38, 40, 42, 44,
T. 46, 48, 50, 52 **€ 99,-**

A. Chaînette tendance avec pendentif en anneau, Ø env. 5 cm. Métal de qualité, fer-

moir poussette. Longueur env. 90 cm. couleur argenté **461.223.337 € 59,-**

B. Ceinture en cuir nappa vachette. Boucle métallique avec petites pierres brillantes fantaisie et fermeture à clou. Largeur env. 4 cm.
noir **206.892.021**
T. 75, 85, 95, 105, 115 **€ 99,-**

C. Foulard au superbe imprimé et houppes aux angles. Env. 175x120 cm. 100% viscose. Lavable en machine.
noir-écru **207.067.008 € 65,-**

D. Sac en cuir velours vachette avec anses à l'aspect noué tendance. Env. 49x39x2 cm.
noir **479.261.082 € 119,-**

2. T-shirt

55,-



1. Robe avec superbe imprimé ornemental sur de la viscose fluide. Encolure en V, manches 3/4 volantées. Partie jupe évasée avec couture élastique à la taille et ceinture à nouer. 100% viscose (ECOVERO). Lavable en machine.

Longueur env. 106 cm
noir-écru à motifs **141.708.008**
36, 38, 40, 42, 44,
T. 46, 48, 50, 52 **€ 89,-**

2. T-shirt féminin à manches courtes orné d'une superbe dentelle crochétée sur le col rond. Fermeture boutonnée au dos. Certifié OCS. 100% coton. Lavable en machine. Longueur env. 66 cm
noir-écru **141.742.015**

36, 38, 40, 42, 44,
T. 46, 48, 50, 52 **€ 55,-**

3. Pull en tricot, coton doux avec coutures contrastées et grande encolure ronde. Mancherons et manches longues. Soutient l'initiative « Cotton made in Africa ».

100% coton. Lavable en machine. Longueur env. 62 cm
écru-noir **141.719.030**
taupe **635.797.086**
gris clair-blanc **804.157.065**

B. Ceinture



C. Foulard

3. Pull

69,-

en 4 coloris



4. Pantalon
imprimé

99,-

STRETCH

Forme: Belena

- taille normale
- Regular Fit

D. Sac



article 3.+4.





UN PRIX
D'EXCEPTION

1. Veste
109,-



A. Écharpe

Inspiré par
li.nea
TESINI®



2. Débardeur
55,-

1. Veste avec petits volants devant. Cordons élastiques à la capuche et à la taille. Manches à bords-côtes. Glissière double sens, poches latérales. Revêtement polyuréthane thermosplattique. 100% polyester. Doublure : 100% polyester. Lavable en machine. Longueur env. 82 cm

138.602.006

36, 38, 40, 42, 44,
T. 46, 48, 50, 52

€ 109,-

2. T-shirt avec dentelle crochetée et fronces sur le devant. Coupe en A légère et encolure en V. Dos smocké, bretelles spaghetti réglables. 95% viscose (Ecovero), 5% élasthanne. Lavable en machine. Longueur env. 44 cm

143.146.013

36, 38, 40, 42, 44,
T. 46, 48, 50, 52

€ 55,-

3. Chemisier en tissu froissé fluide avec dentelle, broderie, paillettes et perles décoratives. Col rond avec V et liens à nouer. Manches longues élastiquées. Ourlet légèrement arrondi. 100% viscose (Ecovero). Lavable en machine. Longueur env. 64 cm

136.366.006

36, 38, 40, 42, 44,
T. 46, 48, 50, 52

€ 79,-

4. Short en coton léger. Poches latérales et petites fentes à l'ourlet sur le côté. Stature standard. Comfort Fit. Largeur ourlet env. 69 cm. Soutient l'initiative « Cotton made in Africa ». 100% coton. Lavable en machine. Entrehanche env. 17 cm

143.001.019

36, 38, 40, 42, 44,
T. 46, 48, 50, 52

€ 40,-

5. Pull léger en tricot ajouré avec bords roulés. Encolure ronde, manches longues.

3. Chemisier
79,-



B. Ceinture

4. Shorts
40,-



Forme: Calea

- taille normale
- Comfort Fit



Ourlet droit. Soutient l'initiative « Cotton made in Africa ». 50% coton, 50% polyester. Lavable en machine. Longueur env. 62 cm écru

136.399.006

36, 38, 40, 42, 44,
T. 46, 48, 50, 52

€ 79,-

6. Blazer avec bords à franges et poches poitrine à rabat. Boutonné, avec manchetons. Manches longues bouffantes à manchettes boutonnées. Soutient l'initiative « Cotton made in Africa ». 98% coton, 2% élasthanne. Lavable en machine. Longueur env. 52 cm kaki

138.623.006

36, 38, 40, 42, 44,
T. 46, 48, 50, 52

€ 79,-

7. Pantalon en viscose fluide, jambes larges tendance. Ceinture élastique et poches. Stature standard. Comfort Fit. Largeur pieds env. 90 cm. 100% viscose (ECOVERO). Lavable en machine.

Entrejambe env. 77 cm
jaune-kaki imprimé

136.457.007

36, 38, 40, 42, 44,
T. 46, 48, 50, 52

€ 79,-

A. Écharpe légèrement transparente avec jolie structure et franges. Env. 65x185 cm. 70% viscose, 30% acrylique. Lavage à la main.

sable **207.089.005**

€ 79,-

B. Ceinture aspect tressé, textile de qualité. Boucle métallique ronde couleur argent, recouverte de textile. Taille standard, longueur env. 106 cm. Largeur env. 3 cm. crème

709.214.057

T. Tailles standard

€ 55,-

C. Superbe écharpe crochétée incrustée de petites pierres en verre. Franges. Env. 160x4 cm. 100% polyester. Lavage à la main.

couleur ivoire **207.045.010**

€ 65,-

6. Blazer

79,-

2. Débardeur

C. Écharpe

7. Pantalon imprimé

79,-

- Pure viscose
- Ceinture élastique confortable



5. Pull

79,-



1. Blazer

219,-



2. Jean

65,-

STRETCH

Forme: Belmira

- taille haute
- Regular Fit

B. Écharpe

3. Chemisier

65,-

4. T-shirt

55,-



At least 95% OCS
organically grown cotton
certified by CU 1105712

1. Blazer évasé avec col montant et fermeture à boutons. Manches longues légèrement évasées avec bouton. Poches raglan. 50% acrylique, 25% polyester, 20% laine, 5% autres fibres. Doublure : 100% polyester. Nettoyage à sec.

Longueur env. 58 cm
couleur chamois

218.868.011

T. 36, 38, 40, 42, 44,
46, 48, 50, 52

€ 219,-

2. Jean 7/8 à la largeur décontractée et à la coupe 5 poches moderne. Ceinture élastique confortable et coulisse. Poches fendues avec rivets. Bas des jambes avec fentes latérales. Taille haute. Regular Fit. Largeur pieds env. 34 cm. Soutient l'initiative « Cotton made in Africa ». 98% coton, 2% élasthanne. Lavable en machine. Entrejambe env. 68 cm

sable
36, 38, 40, 42, 44,
46, 48, 50, 52

447.333.043

€ 65,-

3. Chemisier avec imprimé serpent. Col chemisier, manches longues à larges manchettes boutonnées, ourlet légèrement arrondi et petite fente. Polyester recyclé. 100% polyester. Lavable en machine.

Longueur env. 68 cm
champagne-beige imprimé
36, 38, 40, 42, 44,
46, 48, 50, 52

144.149.008

€ 65,-

4. T-shirt avec imprimé feuille, encolure en V et mancherons. Manches 3/4, à fixer avec un bouton. Dos plus long. Certifié OCS. 100% coton. Lavable en machine.

Longueur env. 70 cm
couleur ivoire **144.172.014**
36, 38, 40, 42, 44,
T. 46, 48, 50, 52 **€ 55,-**

5. Robe imprimée à encolure ronde avec V ouvert, manches 3/4 à bords-côtes. Jupe évasée à fronces. Fond de robe amovible. Longueur env. 96 cm. Polyester recyclé. 100% polyester. Fond de robe : 100% viscose. Lavable en machine.
Longueur env. 100 cm
champagne-beige imprimé **144.193.009**
36, 38, 40, 42, 44,
T. 46, 48, 50, 52 **€ 89,-**

6. T-shirt en fil flammé. Encolure ronde avec V ouvert et petite patte de boutonnage. Poche poitrine, manches longues à fixer avec bride et bouton. Certifié GOTS. 100% coton. Lavable en machine.
Longueur env. 66 cm
écru **144.229.008**
36, 38, 40, 42, 44,
T. 46, 48, 50, 52 **€ 40,-**

7. Pantalon étroit imprimé en qualité froissée extensible. Ceinture élastique avec lien à nouer, poches devant et au dos. Statute standard. Regular Fit. Largeur pieds env. 32 cm. Soutient l'initiative « Cotton made in Africa ». 65% coton, 32% polyester, 3% élasthanne. Lavable en machine.
Entrejambe env. 71 cm
champagne-beige imprimé **143.747.001**
36, 38, 40, 42, 44,
T. 46, 48, 50, 52 **€ 99,-**

A. Superbe collier avec pendentif décoratif, longueur env. 8 cm. Houppes décorative. Résine synthétique et synthétique velours. Longueur env. 83-90 cm.
couleur ivoire **207.114.037 € 79,-**

B. Écharpe avec imprimé animal tendance en viscose fluide. Bords ouverts. env. 50x200 cm. 100% viscose. Lavage à la main.
couleur ivoire **207.103.008 € 55,-**

C. Sac en cuir velours vachette avec anses à l'aspect noué tendance. Env. 49x39x2 cm. sable
635.276.025 € 119,-

**UN PRIX
D'EXCEPTION**

**6. T-shirt
40,-**

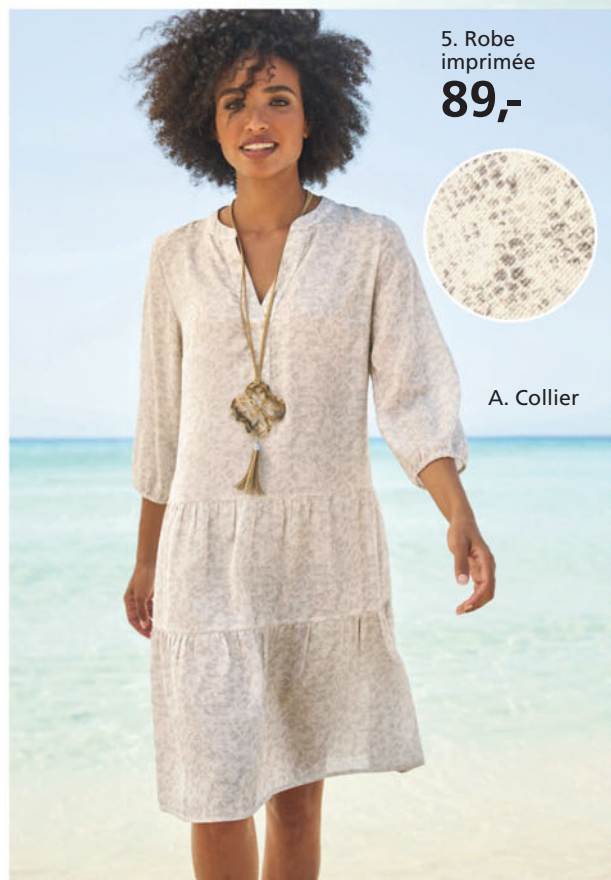

**5. Robe
imprimée
89,-**



A. Collier



C. Sac



**7. Pantalon
imprimé
99,-**

STRETCH

Forme: Belena

- taille normale
- Regular Fit

1. Robe imprimée

109,-



2. Cardigan

79,-



3. Sweat-shirt

65,-



A. Sac



1. Robe féminine dans un mélange de motifs fleuris avec des bordures brodées. Qualité viscose fluide et confortable. Encolure en V. Manches 3/4 à bords-côtes. Jupe légèrement évasée. 100% viscose (ECOVERO). Lavable en machine.

Longueur env. 132 cm
bleu jean-vert imprimé **144.717.007**
36, 38, 40, 42, 44,
T. 46, 48, 50, 52 **€ 109,-**

2. Cardigan avec superbe structure, détails tricotés et jolis boutons contrastés. Encolure ronde, patte de boutonnage et poches décoratives. Coupe droite, manches longues et bords-côtes. 75% polyester, 20% viscose, 5% polyamide. Lavable en machine.

Longueur env. 58 cm
kaki **144.740.005**
36, 38, 40, 42, 44,
T. 46, 48, 50, 52 **€ 79,-**

3. Ravissant sweatshirt avec empiècement en dentelle crochétée sur la patte aux épaules. Coupe droite avec encolure ronde, manches longues et bords-côtes. Soutient l'initiative « Cotton made in Africa ». 82% coton, 18% polyester. Lavable en machine.

Longueur env. 62 cm
écru **144.819.006**
36, 38, 40, 42, 44,
T. 46, 48, 50, 52 **€ 65,-**

4. T-shirt imprimé au joli tombé et motif patchwork. Coupe droite avec encolure ronde, manches courtes et mancherons. 95% viscose (ECOVERO), 5% élasthanne. Lavable en machine.

Longueur env. 66 cm
bleu jean-vert imprimé **144.831.007**
36, 38, 40, 42, 44,
T. 46, 48, 50, 52 **€ 40,-**

5. Jupe en qualité extensible avec revêtement polyuréthane. Légèrement évasée, coutures de séparation, poches latérales et poches arrière. Fente au dos. Stature standard. Soutient l'initiative « Cotton made in Africa ». 67% coton, 30% lyocell, 3% élasthanne. Lavable en machine.

Longueur env. 56 cm
kaki **144.853.009**
36, 38, 40, 42, 44,
T. 46, 48, 50, 52 **€ 65,-**

A. Sac en cuir vachette doux. Forme de bourse tendance, avec motif découpé au laser. Env. 49x39x8 cm.

marine **236.815.021** **€ 239,-**

UN PRIX
D'EXCEPTION

4. T-shirt imprimé
40,-

5. Jupe

65,-

STRETCH

UNE QUALITÉ
D'EXCEPTION

Nous aimons les vêtements qui contiennent du **lyocell**, car la fibre naturelle cellulosique les rend incroyablement doux & leur apporte des propriétés respirantes.

1. Pull

65,-

1. Pull avec maille en travers et détail nœud raffiné, à nouer devant ou derrière. Encolure ronde, manches longues chauve-souris. Soutient l'initiative « Cotton made in Africa ». 50% coton, 50% acrylique. Lavable en machine.

Longueur env. 62 cm
ocre

143.271.005

T. 36, 38, 40, 42, 44,
46, 48, 50, 52

€ 65,-

2. Pantalon étroit imprimé en qualité froissée extensible. Ceinture élastique avec lien à nouer, poches devant et au dos. Stature standard. Regular Fit. Largeur pieds env. 32 cm. Soutient l'initiative « Cotton made in Africa ». 65% coton, 32% polyester, 3% élasthanne. Lavable en machine.

Entrejambe env. 71 cm
sable-ocre imprimé

143.736.001

T. 36, 38, 40, 42, 44,
46, 48, 50, 52

€ 99,-

3. T-shirt à imprimé fleuri et petites pierres fantaisie sur le col V. Manches courtes et ourlet en pointe. Certifié OCS. 100% coton. Lavable en machine.

Longueur env. 66 cm
écru

143.420.006

T. 36, 38, 40, 42, 44,
46, 48, 50, 52

€ 55,-

4. Sweatshirt à imprimé fleuri estompé. Encolure ronde, manches longues, manchettes et bords-côtes. Soutient l'initiative « Cotton made in Africa ». 82% coton, 18% polyester. Lavable en machine.

Longueur env. 62 cm
sable-ocre imprimé

144.626.005

T. 36, 38, 40, 42, 44,
46, 48, 50, 52

€ 65,-

2. Pantalon imprimé

99,-

STRETCH

Forme: Belena

- taille normale
- Regular Fit

3. T-shirt

55,-



At least 95% OCS
organically grown cotton
certified by CU 1105712





4. Sweat-shirt
65,-

5. Veste à la coupe évasée, fentes latérales, patte de boutonnage et poches cousues. Col à revers, coulisse et stoppeurs. Manches longues et ourlet brodés. Doublure matelassée. 100% polyester. Doublure : 100% polyester. Lavable en machine.

Longueur env. 70 cm
sable

144.568.005

T. 36, 38, 40, 42, 44,
46, 48, 50, 52 **€ 169,-**

6. Jean au délavage tendance, retraitsable. 2 poches. Stature standard. Regular Fit. Largeur pieds env. 32 cm. Soutient l'initiative « Cotton made in Africa ». 56% coton, 19% polyester, 14% lyocell, 10% viscose, 1% élasthanne. Lavable en machine.

Entrejambe env. 74 cm
bleu blanchi

144.580.005

T. 36, 38, 40, 42, 44,
46, 48, 50, 52 **€ 79,-**

7. Chemisier en qualité froissée légèrement transparente. Encolure ronde avec volants, patte de boutonnage courte invisible et parties smockées. Manches longues raglan extensibles. 100% viscose. Lavable en machine.

Longueur env. 64 cm
écru

143.587.006

T. 36, 38, 40, 42, 44,
46, 48, 50, 52 **€ 55,-**

6. Jean



5. Doudoune

169,-



broderie
florale
a l'ourlet

6. Jean

79,-

STRETCH

Forme: Belena

- taille normale
- Regular Fit

7. Chemisier

55,-



1. Veste en tricot

79,-

A. Ceinture

2. Jeans effet
ventre plat

79,-

Forme: Aleria

- taille normale
- Slim Fit



B. Sandales
compensées



3. T-shirt

45,-

4. Chemisier

65,-



UN PRIX
D'EXCEPTION

5. Sweat-shirt

65,-

1. Veste en tricot douce et moelleuse au superbe dégradé de couleurs. Encolure en V sans fermeture, manches longues et bords-côtes. 78% acrylique, 22% polyester. Lavable en machine.

Longueur env. 82 cm
rouge-écru à motifs **129.859.005**

T. 36, 38, 40, 42, 44,
46, 48, 50, 52 **€ 79,-**

2. Jean 7/8 effet ventre plat. Power Mesh pour sublimer la silhouette. Élasthanne pour une tenue parfaite. Look usé. Slim Fit. Stature standard. Largeur pieds env. 32 cm. 76% coton, 16% polyester, 7% viscose, 1% élasthanne. blanc : 98% coton, 2% élasthanne. Empiècement gainant : 85% polyamide, 15% élasthanne. Lavable en machine.

Entrejambe env. 65 cm
bleu denim **671.703.013**

T. 36, 38, 40, 42, 44,
46, 48, 50, 52 **€ 79,-**

3. T-shirt féminin en qualité douce et fluide. Col V et manches courtes chauve-souris. 95% viscose (Ecovero), 5% élasthanne. Lavable en machine.

Longueur env. 62 cm
rouge **129.893.007**

T. 36, 38, 40, 42, 44,
46, 48, 50, 52 **€ 45,-**

4. Chemisier avec superbe imprimé minimaliste sur le satin fluide légèrement brillant. Col chemisier, patte de boutonnage sur toute la longueur et manches longues avec manchettes boutonnées. Ourlet légèrement arrondi. Plis au dos pour faciliter les mouvements. 100% viscose. Lavable en machine.

Longueur env. 64 cm
rouge-écru imprimé **129.724.015**

T. 36, 38, 40, 42, 44,
46, 48, 50, 52 **€ 65,-**

5. Sweatshirt sportif tendance en qualité sweat agréable à porter, avec inscription douce sur le devant. Encolure ronde, manches longues, mancherons et bords-côtes extensibles. Soutient l'initiative « Cotton made in Africa ». 82% coton, 18% polyester. Lavable en machine.

Longueur env. 66 cm
écru **129.780.007**

T. 36, 38, 40, 42, 44,
46, 48, 50, 52 **€ 65,-**

A. Ceinture en cuir vachette de qualité au look usé. Applications métalliques aux extrémités et boucle métallique décorative. Largeur env. 3,5 cm.

couleur argenté **206.881.021**

T. 75, 85, 95, 105, 115 **€ 79,-**

B. Sandales fabriquées en Espagne. Cuir nappa vachette, aspect métal. Fermeture auto-agrippante. Semelle intérieure douce en cuir. Semelle env. 25 mm. Talon env. 75 mm.

couleur doré **225.751.024**

P.* 36, 37, 38, 39,
40, 41, 42 **€ 139,-**



1. Chemisier

55,-

- Débardeur inclus

2. Jean

65,-

- Boutons décoratifs
- Qualité extensible

STRETCH

Forme: Amirela

- taille haute
- Slim Fit

A. Sac



1. Chemisier imprimé en mousseline transparente légère. Encolure ronde avec découpe en V, lien à nouer et houppes. Boutons recouverts de tissu. Manches longues à manchettes. Polyester recyclé. Débardeur à porter dessous inclus, longueur env. 62 cm. 100% polyester. Débardeur : 100% viscose. Lavable en machine. Longueur env. 64 cm

marine-ocre imprimé **138.554.013**
36, 38, 40, 42, 44,
T. 46, 48, 50, 52 **€ 55,-**

2. Jean coupe 5 poches, effet usé décontracté. Patte de boutonnage visible et boutons décoratifs. Qualité extensible pour une coupe parfaite. Taille haute. Slim Fit. Largeur pieds env. 36 cm. Soutient l'initiative « Cotton made in Africa ». 95% coton, 3% polyester, 2% élasthanne. Lavable en machine.

Entrehanche env. 65 cm
bleu blanchi **138.453.015**
36, 38, 40, 42, 44,
T. 46, 48, 50, 52 **€ 65,-**

3. Veste en tricot en pur coton, tricot ajouré léger. Encolure en V, patte de boutonnage, mancherons et manches longues. Soutient l'initiative « Cotton made in Africa ». 100% coton. Lavable en machine. Longueur env. 54 cm

écru **136.243.006**
36, 38, 40, 42, 44,
T. 46, 48, 50, 52 **€ 65,-**

4. T-shirt féminin basique avec motif ajouré et perles fantaisie brodées devant. Encolure ronde et manches courtes. Soutient l'initiative « Cotton made in Africa ». 100% coton. Lavable en machine. Longueur env. 66 cm

marine **136.264.006**
36, 38, 40, 42, 44,
T. 46, 48, 50, 52 **€ 55,-**

Inspiré par
li.nea
TESINI®

3. Veste en tricot

65,-



4. T-shirt

55,-



5. Shorts

40,-



Forme: Calea

- taille normale
- Comfort Fit



B. Ceinture

5. Short en coton léger. Poches latérales et petites fentes à l'ourlet sur le côté. Stature standard. Comfort Fit. Largeur ourlet env. 69 cm. Soutient l'initiative « Cotton made in Africa ». 100% coton. Lavable en machine.

Entrejambe env. 17 cm
bleu blanchi

143.001.018

36, 38, 40, 42, 44,
T. 46, 48, 50, 52

€ 40,-

6. Veste en jean à la coupe courte, longues manches bouffantes, effet délavé usé et coutures contrastées. Col à revers. Boutons, 2 poches poitrine à rabat, 2 poches latérales. Soutient l'initiative « Cotton made in Africa ». 98% coton, 2% élasthanne. Lavable en machine.

Longueur env. 52 cm
bleu blanchi

138.587.006

36, 38, 40, 42, 44,
T. 46, 48, 50, 52

€ 79,-

7. Robe imprimée en mousseline transparente. Doublure opaque. Encolure ronde avec découpe en V, lien à nouer et houppes. Manches longues avec bords-côtes extensibles, ceinture élastique avec rubans décoratifs latéraux. Partie jupe effet cache-cœur avec volants. Polyester recyclé. 100% polyester. Doublure : 100% viscose. Lavable en machine.

Longueur env. 126 cm
marine-ocre imprimé

136.286.006

36, 38, 40, 42, 44,
T. 46, 48, 50, 52

€ 109,-

A. Sac en cuir vachette doux. Forme de bourse tendance, avec motif découpé au laser. Env. 49x39x8 cm.

marine

236.815.022

€ 239,-

B. Ceinture aspect tressé, textile de qualité. Boucle métallique ronde couleur argent, recouverte de textile. Taille standard, longueur env. 106 cm. Largeur env. 3 cm.

crème

709.214.056

T. Tailles standard

€ 55,-



7. Robe imprimée



7. Robe imprimée

109,-



**UN PRIX
D'EXCEPTION**

1. Pull
65,-



6. Jean
65,-

Inspiré par
li.nea
TESINI®



2. Robe en
jersey
89,-

3. Chemisier +
Pantalon
119,-

A. Collier

**UNE QUALITÉ
D'EXCEPTION**

Rafraîchissant, respirant,
nobles : les vêtements
avec une **part de lin**
sont parfaits pour les
jours plus chauds.



1. Pull léger en superbe tricot ajouré. Encolure en U, manches longues légèrement évasées et bords roulés. Soutient l'initiative « Cotton made in Africa ». 100% coton. Lavable en machine. Longueur env. 62 cm couleur ivoire

136.301.008

T. 36, 38, 40, 42, 44,
46, 48, 50, 52 **€ 65,-**

2. Robe en jersey féminine en qualité douce et fluide, avec motif imprimé. Coutures affinant, encolure ronde avec V ouvert et manches courtes. Poches cousues devant. 95% viscose (Ecovero), 5% élasthanne. Lavable en machine. Longueur env. 100 cm terre cuite-rouge imprimé

136.333.013

T. 36, 38, 40, 42, 44,
46, 48, 50, 52 **€ 89,-**

3. Chemisier + pantalon pour un ensemble confortable en qualité lin mélangé légère. Pantalon à la coupe ample décontractée, avec poches latérales. Ceinture élastique et coulisse. Comfort Fit. Chemisier : tunique à encolure ronde avec V ouvert, manches courtes et ourlet arrondi. Longueur env. 72 cm. 55% lin, 45% viscose. Lavable en machine.

Entrehanche env. 77 cm
chocolat **143.055.010**

T. 36, 38, 40, 42, 44,
46, 48, 50, 52 **€ 119,-**

4. Lot de deux T-shirts féminins basiques. Légèrement cintré, encolure ronde, manches longues et bords ondulés. 95% viscose (Ecovero), 5% élasthanne. Lavable en machine. Longueur env. 62 cm beige-écru

136.344.019

T. 36, 38, 40, 42, 44,
46, 48, 50, 52 **€ 55,-**

5. T-shirt attrayant au motif imprimé moderne en qualité douce et fluide. Encolure ronde, mancherons et manches courtes. 95% viscose (Ecovero), 5% élasthanne. Lavable en machine.

Longueur env. 62 cm
terre cuite-rouge imprimé **143.088.016**
36, 38, 40, 42, 44,
T. 46, 48, 50, 52 **€ 40,-**

6. Jean coupe 5 poches, effet usé décontracté. Patte de boutonnage visible et boutons décoratifs. Qualité extensible pour une coupe parfaite. Taille haute. Slim Fit. Largeur pieds env. 36 cm. Soutient l'initiative « Cotton made in Africa ». 95% coton, 3% polyester, 2% élasthanne. Lavable en machine.

Entrejambe env. 65 cm
bleu blanchi **138.453.016**
36, 38, 40, 42, 44,
T. 46, 48, 50, 52 **€ 65,-**

A. Superbe collier avec pendentif décoratif, longueur env. 8 cm. Houppes décoratives. Résine synthétique et synthétique velours. Longueur env. 83-90 cm.
couleur ivoire **207.114.038 € 79,-**

B. Sac en cuir velours vachette ultra-doux à la forme de bourse tendance. 2 poches ouvertes et 1 compartiment à glissière à l'intérieur. Bandoulière réglable en longueur avec œillets. Glissière. Env. 45x33x8 cm.
ambre **237.669.026 € 239,-**

C. Sandales en textile tressé confortable à l'aspect métallique. Élastique au talon. Semelle intérieure synthétique, avec rembourrage doux. Talon env. 25 mm.
couleur bronze **217.582.016**
P.* 36, 37, 38, 39, 40, 41, 42 **€ 79,-**

**UN PRIX
D'EXCEPTION**

5. T-shirt imprimé
40,-

6. Jean
65,-

- Boutons décoratifs
- Qualité extensible

STRETCH

Forme: Amirela

- taille haute
- Slim Fit

B. Sac



4. Lot de 2 T-shirts

55,-

- Lot de 2
- beige et écru



6. Jean

C. Sandales
Andrea Conti

UN PRIX D'EXCEPTION

1. Veste en tricot

65,-

- Boutons imitation bois
- Encolure en V dégagée

menthe



rose

2. Jupe-culotte

89,-

- Coupe large mode
- qualité légère idéale pour l'été



1. Veste en tricot au tombé fluide. Col V dégagé, mancherons, manches longues et bords-côtes. Boutons imitation bois. Soutient l'initiative « Cotton made in Africa ». 50% coton, 50% acrylique. Lavable en machine. Longueur env. 58 cm

rose 672.556.042
menthe 839.377.028
T. 36, 38, 40, 42, 44, 46, 48, 50, 52 € 65,-

2. Jupe-culotte très féminine aux jambes très larges, joli motif décoratif et fine broderie. Ceinture élastique au dos, poches latérales cousues. Largeur pieds env. 148 cm. Taille haute. Comfort Fit. 100% polyester. Lavable en machine.

Entrejambe env. 68 cm
bois de rose-bleu vert imprimé 672.599.043
T. 36, 38, 40, 42, 44, 46, 48, 50, 52 € 89,-

3. Chemisier + débardeur 2 en 1. Empiècements résille légèrement transparents et patte de boutonnage devant. Encolure ronde boutonnée dans le cou et manches 3/4. Qualité peu froissable et facile d'entretien. 100% polyester. Empiècement : 100% polyester. Lavable en machine.

Longueur env. 68 cm
blanc 635.297.081 menthe 635.301.071
rose clair 635.312.080
T. 36, 38, 40, 42, 44, 46, 48, 50, 52 € 59,-

4. Pull en tricot doux agréable à porter. Look tendance légèrement usé et délavé, motif torsadé et détails ajourés. Coupe droite avec encolure ronde, manches longues et bords-côtes. Soutient l'initiative « Cotton made in Africa ». 100% coton. Lavable en machine. Longueur env. 62 cm

quartz rose 144.693.017
T. 36, 38, 40, 42, 44, 46, 48, 50, 52 € 79,-

3. Chemisier 2 en 1

59,-

rose clair

2EN1

existe en blanc



menthe

4. Pull
79,-



effets
délavés
clairs et
foncés

5. Blazer court tendance en mélange de matières contenant du lin. Col à revers et patte de boutonnage invisible. Manches longues à retrousser avec bride et bouton. 70% lyocell (TENCEL), 30% lin. Lavable en machine. Longueur env. 56 cm menthe

144.773.013

36, 38, 40, 42, 44,
T. 46, 48, 50, 52

€ 119,-

6. Pantalon en mélange de matières contenant du lin. Ceinture, poches latérales, fausses poches arrière et ceinture à nouer. Jambes droites et larges. Taille haute. Comfort Fit. Largeur pieds env. 42 cm. 70% lyocell (TENCEL), 30% lin. Lavable en machine. Entrejambe env. 74 cm menthe

144.933.013

36, 38, 40, 42, 44,
T. 46, 48, 50, 52

€ 89,-

7. Débardeur en mélange de matières léger contenant du lin. Devant avec encolure carrée raffinée, dos avec nœud sur l'encolure en V à revers. Grandes bretelles. 70% lyocell (TENCEL), 30% lin. Lavable en machine. Longueur env. 58 cm menthe

145.094.017

36, 38, 40, 42, 44,
T. 46, 48, 50, 52

€ 55,-

8. Superbe collier avec pendentif décoratif, longueur env. 8 cm. Houppes décoratives. Résine synthétique et synthétique velours. Longueur env. 83-90 cm. couleur ivoire

207.114.039 € 79,-

5. Blazer

119,-

- Qualité lyocell estivale
- Sans doublure

patte de
boutonnage
invisible avec
1 bouton
visible

6. Pantalon

89,-

- Qualité lyocell estivale
- Ceinture amovible

Forme: Carlinda

- taille haute
- Comfort Fit

article 5.-7.

**UNE QUALITÉ
D'EXCEPTION**

Rafraîchissant, respirant, résistant et très élégants : les vêtements avec une **part de lin** sont particulièrement agréables à porter les jours les plus chauds.

8. Collier

7. Débardeur

55,-



1. T-shirt
45,-



2. T-shirt imprimé
40,-



**UN PRIX
D'EXCEPTION**

3. Pantalon

79,-

- Jambes larges
- Qualité bien-être agréable à porter

kaki



1. T-shirt en qualité dévorée légère, fluide et au superbe dégradé de couleurs. Grande encolure ronde et fentes latérales. Mancherons décontractés ; manches courtes à revers. 65% polyester, 35% viscose. Lavable en machine. Longueur env. 66 cm

écru-kaki à motifs **594.178.037**
T. 36, 38, 40, 42, 44, 46, 48, 50, 52 **€ 45,-**

2. T-shirt basique en qualité douce et fluide avec joli imprimé floral. Encolure ronde avec V ouvert et patte de boutonnage courte. Manches longues à retrousser avec bride et bouton. 95% viscose, 5% élasthanne. Lavable en machine. Longueur env. 66 cm

kaki-marine imprimé **481.149.044**
T. 36, 38, 40, 42, 44, 46, 48, 50, 52 **€ 40,-**

3. Pantalon décontracté tendance avec jambes larges et poches plaquées. Qualité bien-être agréable à porter. Comfort Fit. Stature standard. Largeur pieds env. 53 cm. 55% coton, 45% lin. Lavable en machine. Taille standard, Entrejambe env. 81 cm

marine **685.683.004** sable **685.699.008**
kaki **685.702.059** blanc **685.713.021**
T. 36, 38, 40, 42, 44, 46, 48, 50 **€ 79,-**

**UNE QUALITÉ
D'EXCEPTION**

Rafrâichissant, respirant,
résistant et très
élégants : les vêtements
avec une **part de lin**
sont particulièrement
agréables à porter
les jours les plus chauds.

4. Débardeur

35,-

citron vert



Longueur courte, Entrejambe env. 75 cm
blanc **685.730.032** marine **685.746.003**
sable **685.752.022** kaki **685.763.024**
T. 18, 19, 20, 21, 22, 23, 24, 25 € 79,-

4. Débardeur en qualité douce et souple
avec dentelle délicate aux finitions. Enco-
lure ronde et larges bretelles. 95% viscose,
5% élasthanne. Lavable en machine.
Longueur env. 74 cm

kaki **594.157.048**
citron vert **636.133.046**
T. 36, 38, 40, 42, 44,
46, 48, 50, 52 € 35,-

5. Pull en tricot ajouré léger et transparent.
Coupe affinante avec manches chauve-
souris larges. Encolure ronde et bords-côtes
fins. Soutient l'initiative « Cotton made in
Africa ». 100% coton. Lavable en machine.
Longueur env. 58 cm

kaki **594.113.048**
T. 36, 38, 40, 42, 44,
46, 48, 50, 52 € 59,-

6. Collier en perles de culture. Métal, verre
et plastique. Longueur env. 100-107 cm,
pendentif env. 7 cm.
couleur argenté **214.739.337** € 55,-

UN PRIX
D'EXCEPTION

5. Pull

59,-

- Pur coton
- Forme affinante



6. Collier



UN PRIX
D'EXCEPTION

1. Pull ample
55,-

framboise
dans 6 coloris



2. T-shirt
40,-



3. Chemisier
109,-

UNE QUALITÉ
D'EXCEPTION

La
teneur en soie
confère un aspect
exclusif et une
brillance noble.



ocre

vert tilleul

bleu jean

1. Pull ample au tricot original et soigné. Look décontracté tendance. Manches 3/4. Encolure ronde 100% coton. Lavable en machine. Longueur env. 66 cm
 noir **248.280.010** bleu jean **735.338.060**
 ocre **248.291.009** vert tilleul **814.554.015**
 blanc **814.576.001** framboise **814.587.006**
 T. 34, 38/40, 42/44, 46/48, 50/52 € 55,-

2. T-shirt avec découpe raffinée en forme de cœur et broderie cœur contrastée. Encolure ronde et manches 3/4. Soutient l'initiative « Cotton made in Africa ». 95% coton, 5% élasthanne. Lavable en machine. Longueur env. 66 cm
 blanc **597.553.040**
 36, 38, 40, 42, 44,
 T. 46, 48, 50, 52 € 40,-

3. Chemisier ample en qualité fluide, mate et brillante contenant de la soie. Encolure en V avec volants, rubans et boutons fantaisie. Plis devant et manches longues élastiquées. 70% viscose, 30% soie. Lavable en machine. Longueur env. 68 cm
 bleu jean **597.622.030**
 36, 38, 40, 42, 44,
 T. 46, 48, 50, 52 € 109,-

4. Blazer en jean effet délavé. Cintré, avec col montant, poches raglan décoratives et manches longues. Fente au dos. Fermeture à crochets avec patte de boutonnage décorative et boutons en forme de cœur. Soutient l'initiative « Cotton made in Africa ». 95% coton, 3% polyester, 2% élasthanne. Lavable en machine. Longueur env. 66 cm
 bleu blanchi **176.768.018**
 darkblue-stone-washed **597.643.059**
 36, 38, 40, 42, 44,
 T. 46, 48, 50, 52 € 89,-

5. Jean 5 poches au style boyfriend décontracté avec fermeture boutonnée visible et coutures décoratives aux genoux. Qualité extensible avec effet délavé tendance. Statute standard. Comfort Fit. Largeur pieds env. 34 cm. Soutient l'initiative « Cotton made in Africa ». 98% coton, 2% élasthanne. Lavable en machine. Entrebasse env. 73 cm
 citron vert **176.735.011**
 menthe **597.484.029**
 rouge **597.638.035**
 bleu blanchi **176.746.011**
 36, 38, 40, 42, 44,
 T. 46, 48, 50, 52 € 79,-

6. T-shirt à imprimé cœur avec détails brillants devant. Encolure ronde, mancherons et manches courtes. Soutient l'initiative « Cotton made in Africa ». 95% coton, 5% élasthanne. Lavable en machine. Longueur env. 66 cm
 blanc **678.358.015**
 36, 38, 40, 42, 44,
 T. 46, 48, 50, 52 € 40,-

7. Sandales fabriquées en Espagne. Aspect métallisé tendance. Couleur or en cuir nappa chevreau, noir en cuir velours vachette. Bride élastique au talon. Doublure en textile. Semelle intérieure en cuir. Semelle plateau env. 15 mm. Hauteur talon env. 40 mm.
 couleur doré **715.841.020** noir **716.446.020**
 P.* 36, 37, 38, 39, 40, 41 € 119,-

4. Blazer en jean

89,-

- Couture affinante pour une belle silhouette
- Boutons cœur décoratifs

darkblue-stone-washed



bleu blanchi

5. Jean

79,-

- Délavage spécial pour un coloris tendance
- Qualité jeans innovante et confortable

rouge

STRETCH

Forme: Calea

- taille normale
- Comfort Fit

bleu blanchi

menthe

rouge

citron vert



6. T-shirt

40,-



7. Sandales

helline





1. T-shirt

65,-

- Superbe empiècement en dentelle



2. Jupe en jean

79,-

- Coupe godet féminine
- Délavé tendance

STRETCH

3. Sac



4. Sandales compensées

helline



Inspiré par
li·nea
TESINI®



5. Pull

79,-



6. T-shirt

40,-

vert roseau

bleu glacier

couleur poudre



1. T-shirt à col rond. Bordure à picots et patte de boutonnage courte. Manches longues avec empiècement crochet, fentes latérales. Certifié GOTS. 100% coton. Lavable en machine.

Longueur env. 66 cm
rose

138.293.013

36, 38, 40, 42, 44,
T. 46, 48, 50, 52

€ 65,-

2. Jupe en jean à godets à la coupe 5 poches, look délavé tendance. Soutient l'initiative « Cotton made in Africa ». 99% coton, 1% élasthanne. Lavable en machine. Longueur env. 96 cm
bleu délavé

138.351.012

36, 38, 40, 42, 44,
T. 46, 48, 50, 52

€ 79,-

3. Sac en cuir velours vachette ultra-doux à la forme de bourse tendance. 2 poches ouvertes et 1 compartiment à glissière à l'intérieur. Bandoulière réglable en longueur avec œillets. Glissière. Env. 45x33x8 cm.
ambre

237.669.027 € 239,-

4. Sandales fabriquées en Espagne. Mélange de textile et de cuir nappa vachette, avec laçage. Doublure et semelle intérieure en textile. Semelle plateau env. 20 mm. Talon compensé env. 50 mm, raphia tressé. Semelle de marche en caoutchouc.

beige-noir **715.909.036**

beige-couleur platine **715.910.061**

beige-couleur argenté **715.921.089**

P.* 36, 37, 38, 39, 40, 41, 42

€ 99,-

5. Pull avec dentelle à l'encolure en V. Manches longues, mancherons, bords-côtes extensibles. Soutient l'initiative « Cotton made in Africa ». 100% coton. Dentelle : 70% polyamide, 15% coton, 15% viscose. Lavable en machine.

Longueur env. 58 cm
sable

136.221.014

36, 38, 40, 42, 44,
T. 46, 48, 50, 52

€ 79,-

6. T-shirt à imprimé légèrement chatoyant avec superbe fil brillant et mancherons avec empiècement en dentelle transparent. Bords-côtes à l'encolure ronde et manches courtes. Coupe un peu plus longue au dos. 50% viscose, 50% coton. Dentelle : 77% coton, 23% polyamide. Lavage à la main. Longueur env. 70 cm

couleur poudre **244.081.034**

bleu glacier **735.214.032**

vert roseau **735.225.031**

36, 38, 40, 42, 44,
T. 46, 48, 50, 52

€ 40,-

7. Chemisier imprimé au style patchwork. Entièrement boutonné, col chemise. Manches longues avec manchettes boutonnées larges et fronces. Ourlet légèrement arrondi, fentes latérales. Soutient l'initiative « Cotton made in Africa ». 100% coton. Lavable en machine.

Longueur env. 72 cm
rouge fraise-roseau imprimé **136.232.012**

36, 38, 40, 42, 44,

T. 46, 48, 50, 52

€ 65,-

8. Collier à 3 rangs. Métal et pierres en verre. Longueur jusqu'à env. 55 cm. Fermoir mousqueton.

couleur argenté **859.944.314 € 35,-**

• Joli imprimé



8. Collier

9. Ceinture

9. Ceinture en cuir nappa vachette de qualité au look usé. Boucle métallique décorative. Largeur env. 4 cm.
ambre

206.927.017

T. 75, 85, 95, 105, 115

€ 99,-

10. Pull en tricot ajouré léger, bel effet chiné. Grande encolure en U, à porter épaules nues. Manches longues et bords-côtes. Soutient l'initiative « Cotton made in Africa ». 55% coton, 45% polyester. Lavable en machine.

Longueur env. 58 cm

écru-sable chiné

598.539.046

36, 38, 40, 42, 44,

T. 46, 48, 50, 52

€ 55,-

10. Pull
55,-





1. T-shirt
imprimé
55,-

2. Ceinture



3. Débardeur
35,-

4. Ceinture



**UN PRIX
D'EXCEPTION**

5. Cardigan
55,-

- Capuche tendance
- fente et bouton à la
finition des manches

bleu chiné

6. Collier



taupe foncé chiné

menthe-chiné

1. T-shirt imprimé à l'aspect patchwork. Superbes empiècements en macramé. Encolure ronde, mancherons et manches courtes. 95% viscose (Ecovero), 5% élasthanne. Lavable en machine. Longueur env. 66 cm
bleu jean-bleu imprimé
36, 38, 40, 42, 44,
T. 46, 48, 50, 52
€ 55,-

666.814.034

2. Ceinture en cuir vachette, avec boucle métallique décorative couleur argent. Largeur env. 4 cm. couleur argenté
T. 75, 85, 95, 105, 115
€ 89,-

207.250.072

3. Débardeur élégant en mélange viscose et élasthanne souple avec dentelle élastique transparente devant et au dos. Encolure ronde, fermeture à bouton et fente. 95% viscose, 5% élasthanne. Lavable en machine. Longueur env. 62 cm
écru
593.904.044

36, 38, 40, 42, 44,
T. 46, 48, 50, 52
€ 35,-

4. Ceinture fabriquée en Allemagne. Cuir vachette véritable, finition métallisée, bords ondulés et rivets décoratifs. Boucle métallique avec fermeture à crochets. Largeur env. 7,5 cm. couleur argenté
T. 75 (S), 95 (M), 115 (L)
€ 89,-

704.367.031



7. T-shirt

30,-



5. Cardigan en tricot fin doux et fluide. Capuche. Encolure en V avec patte de boutonnage. Manches longues, patte de boutonnage décorative, fentes. 50% viscose, 28% polyester, 22% polyamide. Lavable en machine.

Longueur env. 66 cm
taupe foncé chiné
bleu chiné
menthe-chiné

832.899.035
832.903.035
832.913.033

36, 38, 40, 42, 44,
T. 46, 48, 50, 52

€ 55,-

6. Collier à 3 rangs. Métal et pierres en verre. Longueur jusqu'à env. 55 cm. Fermoir mousqueton.
couleur argenté **859.944.315** **€ 35,-**

7. T-shirt très agréable à porter avec imprimé feuille couleur argent. Encolure ronde, manches courtes, coupe droite. Soutient l'initiative « Cotton made in Africa ». 100% coton. Lavable en machine. Longueur env. 66 cm
blanc **672.034.043**

36, 38, 40, 42, 44,
T. 46, 48, 50, 52

€ 30,-

8. Chemisier en qualité douce et agréable à porter. Col moderne, ourlet légèrement arrondi. Entièrement boutonné, pinces poitrine et manches 3/4 boutonnées. 100% lyocell. Lavable en machine. Longueur env. 68 cm
bleu blanchi

666.280.022

36, 38, 40, 42, 44,
T. 46, 48, 50, 52

€ 89,-

9. Pantalon en twill coupe 5 poches avec piquage sur les poches et bouton décoratif. Largeur pieds env. 32 cm. Comfort Fit. Taille standard. Soutient l'initiative « Cotton made in Africa ». 98% coton, 2% élasthanne. Lavable en machine.

Entrehanche env. 81 cm
eucalyptus
écru

666.291.015
666.305.022

36, 38, 40, 42, 44,
T. 46, 48, 50, 52

€ 65,-

10. Sandales fabriquées en Espagne. Mélangé de textile et de cuir nappa vachette, avec laçage. Doublure et semelle intérieure en textile. Semelle plateau env. 20 mm. Talon compensé env. 50 mm, raphia tressé. Semelle de marche en caoutchouc.
beige-couleur argenté **715.921.090**
P.* 36, 37, 38, 39, 40, 41, 42 **€ 99,-**

10. Sandales compensées
helline



Encore plus de choix?
EN LIGNE

8. Chemisier

89,-

- Pur lyocell
- Manches 3/4 avec
manchettes

UN PRIX
D'EXCEPTION

9. Pantalon twill

65,-

- coupe 5 poches décontractée
- Bouton décoratif à la ceinture

eucalyptus

existe en écru

STRETCH

Forme: Calea

- taille normale
- Comfort Fit





1. T-shirt en
coton et modal

40,-



2. Jupe

55,-

écru

bleu nuit



3. Pantalon

69,-

- Structure
indéformable
- pinces tendance

couleur poudre

STRETCH



noir

1. T-shirt en modal et coton très doux avec joli motif fleuri. Glissière à l'encolure ronde pour régler vous-même la profondeur de votre décolleté. Soutient l'initiative « Cotton made in Africa ». 50% coton, 50% modal. Lavable en machine.

Longueur env. 66 cm
noir-écru imprimé

171.142.031

T. 38, 40, 42, 44, 46,
48, 50, 52, 54, 56

€ 40,-

2. Jupe tendance, tombé fluide et agréable à porter – facile à enfiler, ceinture côtelée et élastique en haut et 2 passants. La ceinture assortie est incluse à l'achat. 2 poches pratiques. Le coloris écru est doublé pour éviter les regards indiscrets. 100% viscose. Doublure : 100% polyester. Lavable en machine.

Taille standard, Longueur env. 84 cm
écru **171.679.018** bleu nuit **171.771.032**

T. 38, 40, 42, 44, 46,
48, 50, 52, 54, 56

€ 55,-

Longueur courte, Longueur env. 76 cm
écru **171.787.028** bleu nuit **171.798.037**

T. 20, 21, 22, 23, 24, 25, 26 **€ 55,-**

3. Tendance, confortable et facile à assortir : ce pantalon à la coupe tendance remplit trois critères à la fois. Ceinture avec empiècement élastique au dos, fermeture à glissière invisible et bouton devant. Pinces tendance et 2 poches latérales. Fausse poches raglan au dos. Finitions des jambes

4. Chemisier

69,-

rose clair



noir



extensibles pour un look décontracté. Qualité structurée douce et indéformable. Largeur pieds env. 32 cm. 95% polyester, 5% élasthanne. Lavable en machine.

Taille standard, Entrejambe env. 74 cm

noir **652.048.044**
couleur poudre **652.037.042**

T. 38, 40, 42, 44, 46,
48, 50, 52, 54, 56 **€ 69,-**

Longueur courte, Entrejambe env. 69 cm

noir **652.060.044**
couleur poudre **652.055.042**

T. 20, 21, 22, 23, 24, 25, 26 **€ 69,-**

4. Chemisier légèrement évasé, qualité froissée facile à entretenir et jolie broderie assortie devant. Volants à la finition des manches raglan 3/4 et à l'ourlet pour un look tendance. Rubans avec houppes décoratives à l'encolure ronde en V ouvert et petites fronces. 100% viscose. Lavable en machine.

Longueur env. 64 cm
noir **652.113.040** rose clair **652.124.040**

T. 38, 40, 42, 44, 46,
48, 50, 52, 54, 56 **€ 69,-**

5. Vous allez adorer cette robe tissée légère et décontractée au joli motif floral. Coupe évasée flatteuse avec encolure ronde en V ouvert et fronces sur la partie jupe.

Manches 3/4 à finition extensible pour un tombé fluide et décontracté. Polyester recyclé. 100% polyester. Lavable en machine.

Taille standard, Longueur env. 100 cm
noir-blanc à motifs **652.077.071**

T. 38, 40, 42, 44, 46,
48, 50, 52, 54, 56 **€ 69,-**

Longueur courte, Longueur env. 94 cm
noir-blanc à motifs **652.082.071**

T. 20, 21, 22, 23, 24, 25, 26 **€ 69,-**

6. Bottines faites au Portugal. Cuir nappa vachette. Doublure cuir. Empiècement extensible. Talon bottier env. 65 mm.

noir-chamois **885.239.022**
p.* 36, 37, 38, 39, 40, 41, 42 **€ 179,-**

UN PRIX
D'EXCEPTION

5. Robe tissée

69,-

- Coupe en A affinante
- Qualité tissée



6. Bottines

helline





1. Chemisier

40,-

blanc

beige



1. Chemisier doté d'une basque froncée et de manches longues ballon à bords-côtes extensibles. Encolure ronde avec fermeture boutonnée dans le cou. Soutient l'initiative « Cotton made in Africa ». 97% coton, 3% élasthanne. Lavable en machine. Longueur env. 64 cm

blanc	143.907.006
beige	143.918.006
36, 38, 40, 42, 44,	
T. 46, 48, 50, 52	€ 40,-

2. Robe simple et agréable à porter, en mélange de matières légères contenant du lin. Encolure ronde avec bord ouvert tendance et fermeture boutonnée dans le cou. Nervures romantiques sur l'ourlet et l'encolure. Taille réglable avec un lien à nouer au dos. Manches courtes. Soutient l'initiative « Cotton made in Africa ». 70% coton, 30% lin. Lavable en machine. Longueur env. 106 cm

parme	143.963.005
beige	143.973.005

36, 38, 40, 42, 44,	
T. 46, 48, 50, 52	€ 89,-

3. Cardigan en coton agréable à porter avec détails contrastés. Coupe droite, encolure en V, patte de boutonnage et manches longues. Poches plaquées. Soutient l'initiative « Cotton made in Africa ». 100% coton. Lavable en machine. Longueur env. 62 cm

écru-parme	143.995.005
beige-écru	144.003.005

36, 38, 40, 42, 44,	
T. 46, 48, 50, 52	€ 79,-

2. Robe

89,-

parme

beige



UNE QUALITÉ D'EXCEPTION

Rafrâchissant, respirant, nobles : les vêtements avec une **part de lin** sont parfaits pour les jours plus chauds.

lien à nouer au dos pour régler la largeur



4. Jean en qualité extensible ultra-douce avec imprimé minimaliste. Passants, poches arrondies devant et fausses poches raglan derrière. Jambes légèrement évasées avec plis repassés. Stature standard. Slim Fit. Largeur pieds env. 46 cm. Soutient l'initiative « Cotton made in Africa ». 72% coton, 25% polyester, 3% élasthanne. Lavable en machine.

Entrehanche env. 68 cm
parme-écru imprimé
beige-écru imprimé
36, 38, 40, 42, 44,
T. 46, 48, 50, 52

144.069.005
144.070.005

€ 79,-



4. Jean
beige-écru imprimé



UN PRIX
D'EXCEPTION

3. Cardigan

79,-

écru-parme



beige-écru



4. Jean

79,-

parme-écru imprimé

STRETCH

Forme: Aleria

- taille normale
- Slim Fit



noir

sable

vert olive

rose

marine



noir denim

denim foncé

bleu denim

délavé



1. Veste longue en tricot

89,-

terre cuite

- À capuche
- Sans fermeture

2. Jeans effet ventre plat

89,-

denim foncé

- Power-Mesh intégré pour une jolie silhouette
- Tenue parfaite grâce à l'élasthanne

Forme: Aleria

- taille normale
- Slim Fit

STRETCH



3. Bottines

helline



1. Cardigan en tricot à la coupe ample et sans fermeture, capuche. Tricot fin, doux et agréable. 52% viscose, 26% polyester, 22% polyamide. Lavable en machine. Longueur env. 90 cm
noir **812.489.014** marine **735.383.041**
rose **812.424.013** vert olive **812.435.017**
sable **812.402.011** terre cuite **841.397.017**
T. 34, 38/40, 42/44, 46/48, 50/52 **€ 89,-**

2. Jean skinny effet ventre plat. Power Mesh pour sublimer la silhouette. Élasthanne pour une tenue parfaite. Look usé tendance. Facile à associer. Slim Fit. Stature standard. Largeur pieds env. 32 cm. 62% coton, 24% polyester, 13% lyocell, 1% élasthanne. Empiècement gainant :

4. T-shirt

40,-



85% polyamide, 15% élasthanne. blanc : 77% coton, 22% polyester, 1% élasthanne. Lavable en machine. Taille standard, Entrejambe env. 79 cm
délavé **666.253.015**
noir denim **737.399.051**
bleu denim **666.242.012**
denim foncé **666.220.010**

T. 36, 38, 40, 42, 44, 46, 48, 50 **€ 89,-**

Longueur courte, Entrejambe env. 73 cm
délavé **666.270.001**
noir denim **737.403.053**
bleu denim **666.300.009**
denim foncé **666.286.010**
T. 18, 19, 20, 21, 22, 23, 24, 25 **€ 89,-**

3. Bottines cuir velours de vache. Semelle profilée. Faciles à enfiler. Glissière et empiècement extensible. Voûte plantaire amovible. Doublure et semelle intérieure textile. Hauteur tige env. 12,5 cm. Épaisseur de semelle env. 30 mm. Talon env. 40 mm.

rose	521.261.066	gris	521.272.088
bleu	699.042.036	beige	699.053.034

P.* 36, 37, 38, 39, 40, 41, 42 € 169,-

4. T-shirt basique décontracté avec imprimé cœur et étoile original. Encolure ronde et manches courtes. Soutenez l'initiative « Cotton made in Africa ». 100% coton. Lavable en machine. Longueur env. 66 cm

marine € 453.155.002



Inspiré par
linea
TESINI

UN PRIX
D'EXCEPTION

6. Robe imprimée
65,-

marine-écru imprimé

- Qualité tissée
- Coulisse à la taille



5. Chemisier
65,-
mandarine



abricot-écru imprimé



36, 38, 40, 42, 44,
T. 46, 48, 50, 52 € 40,-

5. Chemisier décontracté à la coupe flat-teuse et à la structure légère. Encolure ronde, manches courtes et ourlet arrondi. 100% viscose. Longueur env. 64 cm

marine	371.384.058
blanc	371.390.028
mandarine	831.983.057

36, 38, 40, 42,
T. 44, 46, 48, 50 € 65,-

6. Robe imprimée en viscose légère et agréable à porter avec joli imprimé floral. Col V, patte de boutonnage continue et lien à nouer. Coulisse avec lien à nouer et houppes. 100% viscose (Ecovero). Lavable en machine. Longueur env. 100 cm

marine-écru imprimé	635.731.041
olive-écru imprimé	635.742.038
abricot-écru imprimé	635.753.038

36, 38, 40, 42, 44,
T. 46, 48, 50, 52 € 65,-

UN PRIX D'EXCEPTION

1. Débardeur en tricot

40,-

- Mailles à l'envers tendance
- Facile à enfiler

fuchsia

2. Collier



3. Jean bootcut

79,-

STRETCH



1. Débardeur en tricot fin doux et moelleux, structure ultra-tendance. Coupe ample, mancherons. Encolure en V et bords-côtes. 100% acrylique. Lavable en machine.

Longueur env. 74 cm

noir **831.081.057** fuchsia **804.124.047**

marine **451.206.099** pomme **804.113.046**

vieux rose **451.193.099**

couleur ivoire **451.217.099**

36, 38, 40, 42, 44,

T. 46, 48, 50, 52

€ 40,-

2. Chaînette tendance avec pendentif en anneau, Ø env. 5 cm. Métal de qualité, fermoir poussette. Longueur env. 90 cm.

couleur argenté **461.223.355** **€ 59,-**

3. Jean bootcut légèrement délavé. Ceinture haute intégrée avec passants doubles et 2 bandes de tissu fines pour attirer tous les regards. Effet « ventre plat » et « push-up ». Taille haute. Poches plaquées au dos. Coutures contrastées structurantes et jambes évasées. Largeur pieds env. 64 cm.

Soutient l'initiative « Cotton made in Africa ». 78% coton, 20% polyester, 2% élasthanne. Lavable en machine. entreejambe env. 85 cm

bleu délavé

801.932.033

36, 38, 40, 42, 44,

T. 46, 48, 50, 52

€ 79,-

4. Chemisier léger et fluide, imprimé patchwork. Encolure ronde avec V, manches longues avec manchettes boutonnées. Ourlet arrondi un peu plus long derrière. 100% viscose (Ecovero). Lavable en machine.

Longueur env. 68 cm

rouge fraise-océan imprimé **666.468.026**

36, 38, 40, 42, 44,

T. 46, 48, 50, 52

€ 55,-

5. Ceinture avec petits rivets sur le bord. Cuir vachette et synthétique. Boucle métallique arrondie. Largeur env. 3,5 cm. couleur argenté **628.367.034**

T. 75, 85, 95, 105, 115

€ 79,-



4. Chemisier

55,-



5. Ceinture
helline



6. Blazer en jersey à la coupe affinante et tendance. Manches longues et patte de boutonnage. Qualité douce et agréable à porter. 100% coton. Lavable en machine.

Longueur env. 60 cm

noir	209.579.045	fuchsia	735.189.121
bleu	630.030.014	orange	735.203.115
sable	630.041.066	bleu roi	630.074.205
corail	630.052.073	pomme	735.190.115
vert olive			209.648.003
rouge carmin			630.063.048

36, 38, 40, 42, 44,
T. 46, 48, 50, 52

€ 49,-

UN PRIX
D'EXCEPTION

6. Blazer en jersey

49,-

- Matière douce, agréable à porter
- Coupe ajustée

fuchsia



1. Sweat-shirt

65,-

- Mélange de modal doux
- Boutons fantaisie au dos

papaye

STRETCH

1. Sweatshirt tendance avec patte de boutonnage décorative et fente au dos. Col montant, manches 3/4 et fentes latérales. Agréablement doux. 50% modal, 44% polyester, 6% élasthanne. Lavable en machine.

Longueur env. 66 cm

marine **675.340.087** papaye **450.292.095**

menthe **675.351.071**

couleur ivoire **447.297.104**

T. 36, 38, 40, 42, 44,

46, 48, 50, 52

€ 65,-

1. Sweat-shirt

couleur ivoire



2. Pantalon chino, coupe carotte. Poches fendues. Qualité agréable, très confortable. Style décontracté. Facile à associer. Comfort Fit. Stature standard. Largeur pieds env. 34 cm. 98% coton, 2% élasthanne. Lavable en machine.

Taille standard, Entrejambe env. 79 cm

noir **667.802.033** blanc **667.777.038**

sable **667.813.017** marine **667.799.011**

vert olive **667.788.016**

couleur chamois **667.824.035**

T. 36, 38, 40, 42, 44,

46, 48, 50, 52

€ 69,-

Longueur courte, Entrejambe env. 73 cm

noir **667.879.024** blanc **667.835.038**

sable **667.890.026** marine **667.868.022**

vert olive **667.889.037**

couleur chamois **667.852.011**

T. 18, 19, 20, 21, 22,

23, 24, 25, 26

€ 69,-

2. Pantalon Chino

69,-

- Coupe carotte
 - Poches fendues
- couleur chamois
en 6 coloris



3. Sandales à brides féminines. Cuir nappa de chevreau couleur argenté et blanc. Cuir velours de chèvre taupe, jaune et mandarine. Matière synthétique aspect tressé couleur bronze. Semelle intérieure : cuir. Talon env. 60 mm.

taupe
mandarine

640.227.014
451.263.015

35, 36, 37, 38, 39,
P.* 40, 41, 42, 43

€ 119,-

4. Pull confortable à l'effet maille en travers en pur coton. Encolure ronde à bord roulé. Manches longues chauve-souris avec bords-côtes et fronces. Certifié GOTS. 100% coton. Lavable en machine. Longueur env. 66 cm

145.222.009

36, 38, 40, 42, 44,
T. 46, 48, 50, 52

€ 55,-

5. Veste en tricot ajouré, aspect tricoté à la main moderne. Boutons décoratifs imitation corne. Encolure ronde, manches longues et bords-côtes. Soutient l'initiative « Cotton made in Africa ». 100% coton. Lavable en machine.

Longueur env. 58 cm
orange-couleur ivoire à motifs 593.595.018

36, 38, 40, 42, 44,
T. 46, 48, 50, 52

€ 79,-

3. Sandales

Andrea Conti



4. Pull

55,-



5. Veste en tricot

79,-



Superbe tricot fin. Nous choisissons
parmi toute une variété de couleurs –
pour de nouvelles combinaisons
chaque jour.

1. Pull col rond

40,-

- Tricot fin lisse avec bords-côtes

vert d'eau



2. Ceinture



1. Pull à encolure ronde décontracté en tricot fin. Coton très agréable. Large encolure ronde, manches longues et bords-côtes. 100% coton. Lavable en machine.

Longueur env. 62 cm

orange	656.720.125	blanc	785.274.013
vert kiwi	785.296.003	corail	785.304.011
bleu	785.310.011	vert olive	785.321.014
offwhite	785.365.018	rose	785.382.011
marine	785.398.015	noir	785.406.012
chocolat	785.423.017	rouge	785.434.011
prune	785.451.152	beige	785.489.135
vert d'eau	785.499.033	mauve	785.503.103
bleu roi	785.514.011	vert	785.525.011
fuchsia	785.536.011	gris-chiné	785.445.018

T. 36, 38, 40, 42, 44, 46, 48, 50, 52 € 40,-

2. Ceinture avec petits rivets sur le bord. Cuir vachette et synthétique. Boucle métallique arrondie. Largeur env. 3,5 cm.

chocolat	819.803.048	couleur argenté	628.367.039
couleur or-couleur argenté			628.356.022

T. 75, 85, 95, 105, 115 € 79,-

3. Collier avec application florale fantaisie. Métal de qualité, pierres en verre et perles acryliques fantaisie. Longueur jusqu'à env. 72 cm. Pendentif env. 12 cm.

noir	628.191.016	€ 35,-
couleur argenté	269.699.048	€ 35,-

4. Pull en V tendance : style classique avec une grande encolure en V. Coupe cintrée, manches longues. 100% coton. Lavable en machine.

Longueur env. 62 cm

orange	656.731.093	prune	783.591.112
vert olive	783.626.012	rouge	783.632.012
vert	783.659.108	bleu roi	783.665.089
fuchsia	783.671.006	beige	783.687.010
marine	783.693.130	corail	783.706.010
chocolat	783.723.011	blanc	783.734.171
bleu	783.745.009	bleu	783.751.173
vert d'eau	783.762.089	offwhite	783.778.129
rose	783.789.053	vert kiwi	783.799.067
mauve	783.803.012	gris-chiné	783.643.005

T. 36, 38, 40, 42, 44, 46, 48, 50, 52 € 35,-

5. Pull à col roulé. Facile à associer, qualité tricot fin doux. Col roulé et bords-côtes. Manches longues. 100% coton. Lavable en machine.

Longueur env. 62 cm

orange	656.715.085	noir	783.295.211
offwhite	783.309.030	beige	783.348.202
bleu	783.354.007	mauve	783.369.197
prune	783.370.197	rouge	783.381.010
vert kiwi	783.392.100	rose	783.406.200
blanc	783.412.092	vert olive	783.428.012
vert	783.439.092	bleu roi	783.444.202
fuchsia	783.455.194	corail	783.483.026
chocolat	783.524.203	vert d'eau	783.530.201
marine	783.552.209	gris-chiné	783.574.208

T. 36, 38, 40, 42, 44, 46, 48, 50, 52 € 40,-

3. Collier

également en noir

4. Pull col V

35,-

gris-chiné



6. Pull polo sportif et tendance en tricot fin. Demi-patte de boutonnage, manches longues. Coupe ajustée. 100% coton. Lavable en machine.

Longueur env. 62 cm

orange	665.163.116	prune	800.792.184
mauve	800.805.107	noir	800.811.006
offwhite	800.833.106	blanc	800.849.214
marine	800.855.114	rouge	800.877.235
vert	800.899.013	vert olive	800.902.126
bleu	800.918.206	chocolat	800.930.186
beige	800.946.028	vert d'eau	800.957.067
vert kiwi	800.963.218	corail	800.979.106
fuchsia	800.990.005	bleu roi	801.014.117
rose	801.075.173	gris-chiné	800.984.015

T. 36, 38, 40, 42, 44, 46, 48, 50, 52 € 35,-

7. Veste basique en tricot fin, détails côtelés tendance. Qualité tricot fin ultra-douce et agréable à porter. Coupe longue tendance. Encolure en V profonde et patte de boutonnage. Longueur env. 76 cm. 100% coton. Lavable en machine.

Longueur env. 76 cm

noir	803.740.016	vert olive	803.751.002
chocolat	803.762.001	offwhite	803.820.012
beige	803.842.014	marine	803.869.016
rouge	803.870.001	gris-chiné	803.718.014

T. 36, 38, 40, 42, 44, 46, 48, 50, 52 € 65,-

5. Pull col
roulé

40,-

rose



6. Pull polo

35,-

vert kiwi



blanc

Coloris
de l'articleerror 1.,4.,5.-7.

offwhite

rose

bleu

vert d'eau

beige

rouge

corail

fuchsia

mauve

orange

bleu roi

vert kiwi

vert

marine

vert olive

chocolat

prune

gris chiné

noir

7. veste en
tricot fin

65,-

offwhite



UN PRIX D'EXCEPTION

1. T-shirt long

65,-

- Manches 3/4 à revers fixe

ocre



1. T-shirt long 50% modal, 44% polyester, 6% élasthanne. Lavable en machine. Longueur env. 84 cm
bleu foncé
taupe
ocre
rouille

36, 38, 40, 42, 44,
T. 46, 48, 50, 52

368.867.062
368.873.064
368.884.062
843.574.069

€ 65,-

mais
moka usé
gris-vert

36, 38, 40, 42,
T. 44, 46, 48, 50

685.977.002
685.988.002
685.999.001

€ 75,-

Longueur courte, Entrejambe env. 71 cm
mais
moka usé
gris-vert
T. 18, 19, 20, 21, 22, 23, 24, 25

686.007.001
686.018.001
686.084.001

€ 75,-

2. Veste longue
en tricot

69,-

sable

également
en noir



marron



2. Veste longue en tricot tendance et décontractée, en tricot fin doux et agréable. Coupe flatteuse, manches longues. Sans fermeture. 80% viscose, 20% polyamide. Lavable en machine. Longueur env. 92 cm

noir **806.802.006** marron **806.834.002**
sable **806.851.002**

36, 38, 40, 42, 44,
T. 46, 48, 50, 52

€ 69,-

3. Pantalon boyfriend coupe droite. Coupe 5 poches. Élasthanne pour une tenue parfaite. Look usé tendance. Facile à assortir. Comfort Fit. Stature standard. Largeur pieds env. 34 cm. 97% coton, 3% élasthanne. Lavable en machine. Taille standard, Entrejambe env. 74 cm

4. Ceinture ornée de rivets martelés. Cuir de vache fendu de qualité et synthétique, boucle en métal arrondie. Largeur env. 4 cm.

gris **627.772.091** bleu **627.794.004**
noir **627.766.210** or rose **627.783.022**
couleur argenté **627.808.172**
T. 75, 85, 95, 105, 115

€ 79,-

5. Chemisier léger orné d'un joli motif floral. Jersey au tombé fluide. Coupe droite avec col montant et patte de boutonnage. Manches longues avec manchettes. 95% viscose, 5% élasthanne. Lavable en machine. Longueur env. 74 cm

bleu foncé **806.079.093**
bordeaux **806.089.085**
kaki **841.400.009**

36, 38, 40, 42, 44,
T. 46, 48, 50, 52

€ 79,-

5. Chemisier léger

79,-

- Imprimé floral tendance
- Facile à entretenir

kaki



4. Ceinture



UN PRIX D'EXCEPTION

1. T-shirt imprimé

45,-

- motif imprimé fantaisie
- Qualité coton

gris-gris clair imprimé



gris-gris clair imprimé



jade-men-
the imprimé

1. T-shirt imprimé en mélange de coton doux et agréable à porter. Imprimé smiley tendance intégral. Coupe courte légèrement cintrée avec encolure ronde et manches 3/4. Certifié OCS. 95% coton, 5% élasthanne. Lavable en machine.

Longueur env. 62 cm
jade-men-the imprimé **791.383.028**
gris-gris clair imprimé **791.408.028**
36, 38, 40, 42, 44,
T. 46, 48, 50, 52 **€ 45,-**

2. T-shirt à col roulé basique et incon-
tournable. Coupe légèrement cintrée. 95% co-
ton, 5% élasthanne. Lavable en machine.
Longueur env. 66 cm
vert **803.627.126** prune **803.525.143**

4. Débardeur en tricot fin doux, pur coton.
Grande encolure en V, fentes latérales et
bords-côtes. Soutient l'initiative « Cotton
made in Africa ». 100% coton. Lavable en
machine.

Longueur env. 70 cm
bleu roi **156.943.011**
rouge **156.953.011**
gris chiné **156.932.011**
36, 38, 40, 42, 44,
T. 46, 48, 50, 52 **€ 40,-**

5. Jean skinny effet ventre plat.
Power Mesh pour sublimer la silhouette.
Élasthanne pour une tenue parfaite. Look
usé tendance. Facile à associer. Slim Fit. Lé-
gèrement taille basse. Largeur pieds env.

2. T-shirt col
roulé

35,-
rouge

en 15 coloris



noir **803.649.151** rouge **803.580.129**
rose **803.569.134** marine **803.503.069**
écru **803.542.165** fuchsia **803.553.059**
bleu **803.659.147** orange **803.638.122**
sable **803.616.013** marron **803.514.137**
blanc **803.605.166** gris-chiné **803.579.012**
jaune **803.591.019**
36, 38, 40, 42, 44,
T. 46, 48, 50, 52 **€ 35,-**

3. T-shirt à col roulé basique facile à asso-
cier. Matière T-shirt agréable à porter, qua-
lité extensible. Coupe cintrée. 95% coton,
5% élasthanne. gris chiné : 65% coton,
30% polyester, 5% élasthanne. Lavable en
machine.

noir **784.635.014** blanc **784.759.103**
rose **784.646.101** rouge **784.668.095**
écru **784.715.101** marine **784.764.096**
bleu **784.657.002** marron **784.737.081**
sable **784.748.028** gris-chiné **784.726.102**
36, 38, 40, 42, 44,
T. 46, 48, 50, 52 **€ 35,-**

32 cm. 95% coton, 3% polyester, 2% élas-
thanne. gris denim : 98% coton, 2% élas-
thanne. Empiècement gainant : 85% poly-
amide, 15% élasthanne. Lavable en ma-
chine.

Taille standard, Entrejambe env. 79 cm
blanc **160.407.024**
bleu délavé **669.176.018**
bleu denim **669.187.005**
délavé **669.193.006**
gris denim **669.202.006**

36, 38, 40, 42, 44,
T. 46, 48, 50, 52 **€ 89,-**

Longueur courte, Entrejambe env. 73 cm
blanc **160.418.024**
bleu délavé **669.213.015**
bleu denim **669.224.026**
délavé **669.234.005**
gris denim **669.240.006**

18, 19, 20, 21, 22,
T. 23, 24, 25, 26 **€ 89,-**



3. T-shirt col
roulé
35,-
gris-chiné
in 10 coloris



Coloris
de l'article 4.+6.

gris chiné

bleu roi

rouge



4. Débardeur
en tricot

40,-

gris chiné
en 3 coloris



5. Jeans
effet ventre
plat
89,-
blanc

STRETCH

Forme: Alwa

- taille légèrement abaissée
- Slim Fit



gris denim

bleu denim

bleu délavé

délavé



Inspiré par
li linea
TESINI®

**UN PRIX
D'EXCEPTION**

6. Pull

55,-

- Pur coton
- Fausse patte de boutonage

rouge
en 3 coloris



6. Pull en tricot fin décontracté pur coton. Encolure ronde. Patte de boutonage décorative au dos. Mancherons, manches longues et bords-côtes. Ourlet légèrement en pointe avec fentes latérales. Soutient l'initiative « Cotton made in Africa ». 100% coton. Lavable en machine. Longueur env. 74 cm

bleu roi **156.975.009**
rouge **156.986.009**
gris chiné **156.964.009**

T. 36, 38, 40, 42, 44, 46, 48, 50, 52 **€ 55,-**

7. Sneakers en cuir nappa. Faciles à enfiler grâce aux lacets élastiques. Voûte plantaire amovible. Doublure en textile. Semelle intérieure en cuir.

rouge **200.513.028** marine **200.523.028**
blanc **200.534.035**

T. 36, 37, 38, 39, 40, 41 **€ 99,-**

7. Baskets

Andrea Conti
SHOES





gris clair-blanc

écreu-noir

kaki-champagne



gris clair-blanc imprimé



kaki-couleur ivoire imprimé



1. Pull

69,-

- Détails contrastés
- Motif structuré discret

taupe



2. Collier

3. Pantalon imprimé

99,-

- Qualité froissée tendance
- Ceinture avec coulisse

champagne-taupe imprimé

dans 6 coloris

STRETCH

Forme: Belena

- taille normale
- Regular Fit

4. Sac

helline



1. Pull en tricot, coton doux avec coutures contrastées et grande encolure ronde. Mancherons et manches longues. Soutient l'initiative « Cotton made in Africa ». 100% coton. Lavable en machine.

Longueur env. 62 cm

écru-noir

taupe

gris clair-blanc

kaki-champagne

T. 36, 38, 40, 42, 44, 46, 48, 50, 52

141.719.031
635.797.087
804.157.066
804.168.062

€ 69,-

2. Collier en perles de culture. Métal, verre et plastique. Longueur env. 100-107 cm, pendentif env. 7 cm.

couleur argenté

214.739.338

€ 55,-

5. Veste d'extérieur

149,-

beige



kaki

3. Pantalon étroit imprimé en qualité froissée extensible. Ceinture élastique avec lien à nouer, poches devant et au dos. Stature standard. Regular Fit. Largeur pieds env. 32 cm. Soutient l'initiative « Cotton made in Africa ». 65% coton, 32% polyester, 3% élasthanne. Lavable en machine.

Entrejambe env. 71 cm

champagne-taupe imprimé

gris clair-blanc imprimé

kaki-couleur ivoire imprimé

T. 36, 38, 40, 42, 44, 46, 48, 50, 52

635.800.066
804.179.047
804.180.046

€ 99,-

4. Sac en cuir velours vachette avec anses à l'aspect noué tendance. Env. 49x39x2 cm.

taupe foncé **635.259.022**

€ 119,-

5. Veste d'extérieur idéale pour la mi-saison. Coupe légèrement évasée, plus longue au dos. Capuche avec lien à nouer. Glissière dissimulée et patte de boutonnage. Poches à rabat boutonnées, manches longues élastiquées. Fentes

latérales boutonnées. Soutient l'initiative « Cotton made in Africa ». 63% coton, 31% polyester, 6% polyamide. Lavable en machine.

Longueur env. 74 cm

kaki **247.040.012** beige **635.719.050**

36, 38, 40, 42, 44,

T. 46, 48, 50, 52 **€ 149,-**

6. Pull décontracté avec manches chauve-souris 3/4, grande encolure en V et épaules dénudées tendance. Logo avec inscription et petites pierres fantaisie devant. Bords-côtes. Soutient l'initiative « Cotton made in Africa ». 100% coton. Lavable en machine.

Longueur env. 62 cm

sable chiné

590.156.037

36, 38, 40, 42, 44,

T. 46, 48, 50, 52 **€ 55,-**

Inspiré par
li.nea
TESINI®

**UN PRIX
D'EXCEPTION**

7. Chemisier

40,-

- élégant col Claudine doublé
- Qualité twill

beige

existe en blanc

55,-



7. Chemisier avec col Claudine, manches courtes froncées. Coupe légèrement évasée, boutonnée, pinces poitrine. Soutient l'initiative « Cotton made in Africa ». 98% coton, 2% élasthanne. Lavable en machine.

Longueur env. 60 cm

blanc **247.899.017** kaki **669.701.058**

lavande **669.717.045** beige **669.722.058**

36, 38, 40, 42, 44,

T. 46, 48, 50, 52 **€ 40,-**

8. Sneakers made in Portugal. Cuir nappa et cuir velours vachette, aspect métallisé. Doublure et semelle intérieure textile. Semelle de marche en caoutchouc. blanc-bleu métallisé **208.999.026**

T. 36, 37, 38, 39, 40, 41, 42 **€ 169,-**

9. Écharpe en viscose fluide au dégradé de couleurs tendance. Franges. Env. 70x180 cm. 100% viscose. Lavable à la main.

beige **166.641.008** **€ 59,-**



lavande

kaki

8. Baskets
helline



9. Écharpe



1. Jeans Boyfriend

79,-

- Coupe droite
- Jean 5 poches

délavé

STRETCH

Forme: Caja

- taille légèrement abaissée
- Comfort Fit

bleu délavé



2. Ceinture

2. Ceinture ornée de rivets martelés. Cuir de vache fendu de qualité et synthétique, boucle en métal arrondie. Largeur env. 4 cm.

couleur argenté

627.808.173

T. 75, 85, 95, 105, 115

€ 79,-

3. Jean 7/8 effet ventre plat. Power Mesh pour sublimer la silhouette. Élasthanne pour une tenue parfaite. Facile à associer. Slim Fit. Stature standard. Largeur pieds env. 33 cm. 76% coton, 16% polyester, 7% viscose, 1% élasthanne. blanc : 72% coton, 26% polyester, 2% élasthanne. Em-

3. Jeans effet ventre plat

69,-

denim foncé

STRETCH

Forme: Aleria

- taille normale
- Slim Fit

blanc

bleu denim



1. Jean boyfriend Coupe 5 poches décontractée, jambes droites, look décontracté tendance. Qualité extensible pour une coupe parfaite. Comfort Fit. Légèrement taille basse. Largeur pieds env. 32 cm. 95% coton, 3% polyester, 2% élasthanne. Lavable en machine.

Taille standard, Entrejambe env. 79 cm

délavé

668.742.118
668.764.057

36, 38, 40, 42,
T. 44, 46, 48, 50

€ 79,-

Longueur courte, Entrejambe env. 73 cm

délavé

668.774.124
668.785.112

T. 18, 19, 20, 21, 22, 23, 24, 25 **€ 79,-**

piècement gainant : 85% polyamide, 15% élasthanne. Lavable en machine.

Entrejambe env. 65 cm

blanc

671.677.024

bleu denim

671.661.027

denim foncé

671.559.019

36, 38, 40, 42, 44,
T. 46, 48, 50, 52

€ 69,-

Entrejambe env. 59 cm

blanc

290.985.016

bleu denim

291.214.017

denim foncé

291.026.002

18, 19, 20, 21, 22,
T. 23, 24, 25, 26

€ 69,-

4. Jean skinny à l'effet ventre plat tendance. Power Mesh intégré pour sublimer la silhouette. Élasthanne pour une tenue

parfaite. Aspect déchiré. Facile à assortir.
Largeur pieds env. 30 cm. 56% coton,
19% polyester, 14% lyocell, 10% viscose,
1% élasthanne. Empiècement gainant :
85% polyamide, 15% élasthanne. Lavable
en machine.

Entrejambe env. 68 cm

blanc **369.354.018**

noir denim **369.365.024**

bleu denim **652.747.016**

36, 38, 40, 42,
T. 44, 46, 48, 50

€ 79,-

5. Jean bootcut effet usé et ventre plat tendance. Power Mesh intégré pour une jolie silhouette et élasthanne pour une tenue parfaite. Slim Fit. Stature standard. Largeur

4. Jeans effet ventre plat

79,-

bleu denim

STRETCH

Forme: Amirela

- taille haute
- Slim Fit



noir denim

blanc

bleu denim



noir denim

blanc

pieds env. 50 cm. 76% coton, 16% polyester, 7% viscose, 1% élasthanne. Blanc :
98% coton, 2% élasthanne. Empiècement gainant : 85% polyamide, 15% élasthanne.
Lavable en machine.

Taille standard, Entrejambe env. 83 cm

blanc **671.490.028**

noir denim **737.366.064**

bleu denim **671.504.046**

denim foncé **671.515.083**

36, 38, 40, 42,

T. 44, 46, 48, 50

€ 99,-

Longueur courte, Entrejambe env. 77 cm

blanc **671.543.041**

noir denim **737.377.064**

bleu denim **671.532.040**

denim foncé **671.521.049**

T. 18, 19, 20, 21, 22, 23, 24, 25 € 99,-

5. Jeans effet ventre plat

99,-

- Coupe bootcut tendance
- Power-Mesh intégré pour une jolie silhouette

denim foncé

STRETCH

Forme: Aleria

- taille normale
- Slim Fit





1. Veste en tricot fin style cardigan, boutons brillants imitation nacre, finitions côtelées fines aux manches longues et à l'encolure en V. 100% coton. Gris chiné : 50% coton, 50% acrylique. Lavable en machine. Longueur env. 62 cm

noir	803.977.105	marine	803.892.016
sable	656.742.157	fuchsia	803.955.039
corail	803.933.032	orange	664.581.148
blanc	803.961.045	bleu roi	803.911.280
jaune	804.007.157	vert kiwi	804.018.136
rose clair			656.754.146
vert olive			803.922.066
bordeaux			803.944.141
gris- chiné			803.988.270
émeraude			803.886.136
jaune moutarde			803.900.119
36, 38, 40, 42, 44,			
T. 46, 48, 50, 52			€ 55,-

délavé : 81% coton, 17% polyester, 2% élasthanne. rose : 96% coton, 4% élasthanne. Lavable en machine.

bleu blanchi	438.102.006
rose	247.866.010
bleu délavé	247.855.009

36, 38, 40, 42, 44,
T. 46, 48, 50, 52

€ 89,-

4. T-shirt avec imprimé placé SMILEYS devant, coloris tendance et imprimé animal. Très confortable. Encolure ronde avec mancherons. Manches 3/4. Soutient l'initiative « Cotton made in Africa ». 100% coton. Lavable en machine. Longueur env. 66 cm

UN PRIX
D'EXCEPTION

1. veste en tricot fin

55,-

• Superbe basique avec boutons imitation nacre

rose clair



3. Chemisier en jean

89,-

bleu blanchi



bleu délavé

rose

2. Débardeur spaghetti, à porter seul ou sous un vêtement, en coton et élasthanne doux. Ajusté. 95% coton, 5% élasthanne. Lavable en machine.

noir	782.984.007	écru	783.031.012
rose	783.058.007	blanc	783.075.022
36, 38, 40, 42, 44,			
T. 46, 48, 50, 52			€ 20,-

écru 36, 38, 40, 42, 44,
T. 46, 48, 50, 52

442.432.068

€ 30,-

3. Chemisier en jean à l'effet légèrement usé, qualité extensible confortable. Grand col à revers, patte de boutonnage et manches 3/4. Soutient l'initiative « Cotton made in Africa ». bleu blanchi : 78% coton, 20% polyester, 2% élasthanne. bleu

5. T-shirt en dentelle macramé transparente de qualité avec finitions arrondies. Encolure ronde avec petit V et manches longues trompette. Soutient l'initiative « Cotton made in Africa ». 100% coton. Lavable en machine. Longueur env. 62 cm

noir	247.924.009
rose clair	247.935.009
bleu clair	247.946.009
couleur ivoire	667.041.028
36, 38, 40, 42, 44,	
T. 46, 48, 50, 52	€ 65,-

2. Débardeur spaghetti

20,-

rose

en 4 coloris





4. T-shirt

30,-



5. T-shirt

65,-

rose clair
également en
noir



bleu clair

couleur ivoire



6. Chemisier

65,-

- Agréable à porter, facile à entretenir
- Coupe décontractée

offwhite



7. Ceinture



6. Élégant chemisier basique en tissu structuré avec broderie ajourée de qualité. Encolure ronde, patte de boutonnage et ourlet arrondi. Bords-côtes aux manches 3/4. 100% coton. Lavable en machine. Longueur env. 68 cm

noir **366.834.016** offwhite **831.870.039**
citron **120.566.014** rose clair **120.624.022**
bleu clair **120.583.022**

36, 38, 40, 42,
T. 44, 46, 48, 50

€ 65,-

7. Ceinture facile à assortir en cuir vachette de qualité. Boucle métallique. Largeur env. 4 cm.

écru **308.912.145**
beige **166.436.013**
bleu jean **166.447.018**
T. 75, 85, 95, 105, 115

€ 65,-



citron

rose clair

bleu clair

noir

**UN PRIX
D'EXCEPTION**

1. Pull
65,-

- Légèrement évasé
- Viscose douce et fluide

marine

dans 6 coloris

2. Collier



3. T-shirt
55,-

rouge 



1. Pull sobre avec bords roulés tendance à l'encolure ronde et bords-côtes décontractés à petits volants sur les manches longues. Forme légèrement évasée. Qualité tricot fin agréablement douce. 70% viscose, 30% polyamide. Lavable en machine. Longueur env. 76 cm

noir	524.264.119	écru	100.139.135
kaki	524.242.102	mauve	524.253.117
marine			100.128.135
bleu tourterelle			100.112.140

36, 38, 40, 42, 44,
T. 46, 48, 50, 52 **€ 65,-**

2. Chaînette tendance avec pendentif en anneau, Ø env. 5 cm. Métal de qualité, fermoir poussette. Longueur env. 90 cm. couleur argenté **461.223.338 € 59,-**

3. T-shirt en qualité agréable et légère. Ourlet à nœud devant pour un style polyvalent. Col V, patte de boutonnage. Mancherons et manches longues. Soutient l'initiative « Cotton made in Africa ». 100% coton. Lavable en machine. Longueur env. 66 cm

rouge	247.017.007
marine	635.843.042

36, 38, 40, 42, 44,
T. 46, 48, 50, 52 **€ 55,-**

4. Robe-chemisier avec ceinture à nouer. Tombé fluide, toucher frais, peu froissable. Haut moulant, partie jupe évasée. Pour le quotidien et le bureau. Manches retroussables, à fixer avec bride. 100% lyocell. Lavable en machine.

Longueur env. 114 cm

papaye **246.900.010**
kaki **246.911.010**
bleu **517.435.042**

T. 36, 38, 40, 42, 44, 46, 48, 50 **€ 119,-**

5. Large ceinture tendance avec boucle métallique. Cuir de vache de qualité, aspect verni. Largeur env. 6 cm.

marine **628.157.001** blanc **628.163.004**

T. 75, 85, 95, 105 **€ 79,-**

6. Débardeur au superbe effet superposé : jersey léger sur un tissu fluide. Affinante. 95% viscose, 5% élasthanne. Tissu : 100% viscose. Lavable en machine.

Longueur env. 66 cm

rose **806.931.001** taupe **806.942.005**

marine **806.953.001** corail **806.964.005**

noir **806.975.016** menthe **806.986.002**

abricot **806.992.002** rouge **807.005.009**

jaune **807.011.014** mûre **807.027.002**

écru **807.033.008**

T. 36, 38, 40, 42, 44, 46, 48, 50, 52 **€ 55,-**

7. Jean coupe skinny tendance. Poches fendues. Élasthanne pour une tenue parfaite. Facile à assortir. Slim Fit. Légèrement taille basse. Largeur pieds env. 32 cm. 95% coton, 3% polyester, 2% élasthanne. Écru : 98% coton, 2% élasthanne. Lavable en machine.

Taille standard, Entrejambe env. 79 cm

écru **668.876.011** délavé **668.887.015**

noir denim **668.893.031**

bleu denim **668.918.058**

T. 36, 38, 40, 42, 44, 46, 48, 50, 52 **€ 79,-**

Longueur courte, Entrejambe env. 73 cm

écru **668.940.041** délavé **668.929.065**

noir denim **668.951.015**

bleu denim **668.967.006**

T. 18, 19, 20, 21, 22, 23, 24, 25, 26 **€ 79,-**

8. Sandales contrastées tendance, fines perforations et boucle décorative. Cuir nappa vachette noir, blanc, marine et rose. Cuir velours chèvre rose clair, taupe et bleu. Bride au talon. Doublure : synthétique, semelle intérieure : cuir. Hauteur talon conique env. 65 mm.

marine **653.309.052** blanc **653.319.050**

rose doux **653.331.020** bleu **653.364.028**

T. 35, 36, 37, 38, 39, 40, 41, 42, 43 **€ 109,-**

4. Robe-chemisier

119,-

bleu

5. Ceinture existe en blanc



papaye

kaki

6. Débardeur

55,-

rouge

7. Jean skinny

79,-

• Coupe skinny
tendance

délavé

STRETCH

Forme: Alwa

• taille légèrement
abaissée
• Slim Fit

rouge

taupe

jaune

menthe

rose

écru

abricot

corail

marine

mûre

noir

délavé

bleu denim

noir denim

écru

8. Sandales

Andrea Costi



citron



vert pistache

quartz rose imprimé



citron-imprimé

1. L'accessoire idéal avec une robe ou une jupe ! Élégant boléro affinant et ouvert avec encolure en V passepoilée et manches 3/4. 95% viscose, 5% élasthanne. Lavable en machine.

Longueur env. 44 cm
quartz rose
vert pistache
citron

269.644.045
637.170.051
637.233.030

38, 40, 42, 44, 46,
T. 48, 50, 52, 54, 56

€ 40,-

2. Cette magnifique robe en jersey saura vous sublimer ! Sa devise est : bien-être à enfiler et élégance immédiate. Encolure ronde et manches courtes. Coupe décontractée pour dissimuler les petites rondeurs. Chaque imprimé est unique. 96% viscose, 4% élasthanne. Lavable en machine.

Taille standard, Longueur env. 106 cm
pistache imprimé
quartz rose imprimé
citron-imprimé

269.940.049
630.234.001
630.278.043

38, 40, 42, 44, 46,
T. 48, 50, 52, 54, 56

€ 59,-

Longueur courte, Longueur env. 100 cm
pistache imprimé
quartz rose imprimé
citron-imprimé

270.117.058
632.499.033
632.579.033

T. 19, 20, 21, 22, 23, 24, 25, 26 € 59,-

1. Boléro

40,-

• Viscose

quartz rose

3. La maille parfaite pour l'été : ce pull sublime la silhouette avec sa coupe évasée et est incroyablement doux et léger grâce à son pourcentage élevé de viscose. Bonus : l'avant et le dos semblent plissés, mais il s'agit d'une technique de tricot particulière. Conception soignée avec manches raglan 3/4. 65% viscose, 35% polyamide. Lavable en machine.

Longueur env. 70 cm

blanc **172.923.033** citron **824.112.026**

papaye **824.150.025**

38, 40, 42, 44, 46,

T. 48, 50, 52, 54

€ 55,-

3. Pull

55,-

citron

existe en
blanc



papaye



2. Robe en jersey

59,-

• Qualité viscose
douce

• Manches
mi-longues
affinantes

pistache imprimé

4. T-shirt uni ou joli comme un champ de fleurs ! Col montant et encolure ronde. Plis devant pour une ampleur flatteuse. Imprimé original ! 96% viscose, 4% élasthanne. Lavable en machine.

Longueur env. 66 cm

pistache imprimé

quartz rose imprimé

citron-imprimé

vert pistache

quartz rose

citron

278.124.128
628.049.190
628.124.184
628.180.066
628.607.062
628.833.051

38, 40, 42, 44, 46,

T. 48, 50, 52, 54, 56

€ 45,-

5. Sandales fabriquées en Espagne. Aspect métallisé tendance. Couleur or en cuir nappa chevreau, noir en cuir velours vachette. Bride élastique au talon. Doublure en textile. Semelle intérieure en cuir. Semelle plateau env. 15 mm. Hauteur talon env. 40 mm.

UN PRIX D'EXCEPTION

4. T-shirt

45,-

- Viscose douce et fluide
- Encolure raffinée

pistache imprimé

citron

vert pistache

quartz rose imprimé

citron-imprimé

6. Ceinture



7. Jean

55,-

citron

STRETCH

Forme : London

- Légèrement taille basse
- Cuisses étroites
- Largeur de pieds étroite

bleu
blanchi

eucalyptus

5. Sandales
également en noir
helline



noir
couleur doré
P.* 36, 37, 38, 39, 40, 41 **€ 119,-**

6. Ceinture facile à assortir en cuir vachette de qualité. Boucle métallique. Largeur env. 4 cm.
beige
T. 75, 85, 95, 105, 115 **€ 65,-**

7. Jean 7/8 avec empiècements affinants le long de la couture latérale et petites pierres brillantes fantaisie aux fentes arrondies aux chevilles. Coupe 5 poches. Passants, ferme-

ture à glissière et bouton devant. Empiècement au dos. Soutient l'initiative « Cotton made in Africa ». Largeur pieds env. 32 cm. Livré sans la ceinture. 79% coton, 19% polyester, 2% élasthanne. Écru, citron et eucalyptus : 96% coton, 4% élasthanne. Lavable en machine.

Entrehanche env. 65 cm
écru **682.721.062** citron **682.708.058**
eucalyptus **682.710.060**
bleu blanchi **244.224.012**
T. 38, 40, 42, 44, 46, 48, 50, 52, 54, 56 **€ 55,-**



STRETCH

Forme : New York

- Légèrement taille basse
- Largeur normale aux cuisses
- Largeur de pieds étroite

1. Décontracté et facile à assortir : jean coupe 5 poches avec rivets typiques sur les deux poches et petite poche gousset devant, 2 poches arrière. Ceinture avec passants, fermeture à glissière et bouton devant. Empiècement au dos. Largeur pieds env. 36 cm. 98% coton, 2% élasthanne. bleu blanchi et bleu délavé : 81% coton, 17% polyester, 2% élasthanne. Lavable en machine. Livré sans la ceinture.

Taille standard, Entrejambe env. 79 cm
noir **590.951.287** ambre **803.450.136**
blanc **319.684.311** marine **319.710.062**
taupe **590.945.323** vert d'eau **590.934.191**
bleu délavé **319.679.063**
rouge corail **319.704.209**
bleu blanchi **319.663.059**
rouge foncé **803.449.135**

38, 40, 42, 44, 46,
T. 48, 50, 52, 54, 56

€ 49,-

Longueur extra courte, Entrejambe env. 69 cm

noir **805.659.127** ambre **805.671.124**
blanc **805.604.121** marine **805.626.127**
taupe **805.648.127** vert d'eau **805.637.106**
bleu délavé **805.693.122**
rouge corail **805.615.099**
bleu blanchi **805.682.122**
rouge foncé **805.660.122**

205, 215, 225, 235,
T. 245, 255, 265

€ 49,-

1. Jean

49,-

- Coupe droite pour une jolie silhouette
- Coupe parfaite avec empiècement au dos

marine

Longueur courte, Entrejambe env. 74 cm
noir **590.989.274** ambre **803.472.137**
blanc **319.770.292** marine **319.792.209**
taupe **590.978.078** vert d'eau **590.967.276**
bleu délavé **319.748.068**
rouge corail **319.781.048**
bleu blanchi **319.721.286**
rouge foncé **803.461.134**
T. 20, 21, 22, 23, 24, 25, 26 € 49,-

Long, Entrejambe env. 84 cm
noir **591.109.308** ambre **815.201.130**
blanc **591.052.051** marine **591.074.320**
taupe **591.096.061** vert d'eau **591.085.047**
bleu délavé **591.187.061**
rouge corail **591.063.048**
bleu blanchi **591.176.311**
rouge foncé **815.197.128**
T. 84, 88, 92, 96, 100 € 49,-

3. Blazer

79,-

marine

existe en
blanc cassé
et noir

vert roseau

taupe

2. Ceinture facile à assortir en cuir vachette de qualité. Boucle métallique. Largeur env. 4 cm.

écru **308.912.146**
beige **166.436.017**
bleu jean **166.447.019**
T. 75, 85, 95, 105, 115 € 65,-

3. Blazer robuste à l'aspect jean avec bordure à l'encolure ronde et le long de la patte à glissière. Jolie allure grâce aux 2 glissières fantaisie au-dessus des poches. 98% coton, 2% élasthanne. Lavable en machine.

Longueur env. 60 cm
noir **529.183.064** taupe **520.633.138**
marine **300.499.094**
vert roseau **520.649.067**
blanc cassé **520.627.071**

38, 40, 42, 44, 46,
T. 48, 50, 52, 54, 56

€ 79,-

2. Ceinture

existe en bleu jean





4. Pull
cachemire

99,-

corail chiné



5. Pull
cachemire

99,-

gris chiné



Coloris de l'articleerror 4.+5.
rose chiné

article 4.+5.

UNE QUALITÉ D'EXCEPTION

Doux & luxueux :
le **cachemire** est l'une des
fibres naturelles les plus
précieuses. et est obtenu à
partir du sous-poil fin de
chèvres provenant de hautes
régions montagneuses.

bleu chiné

vert d'eau chiné

ocre-chiné

gris chiné

anthracite chiné

corail chiné

parme chiné

4. Offrez-vous le luxe à l'état pur, à un prix imbattable ! Ce pull très doux en qualité bien-être, pur cachemire, offre un confort et une élégance irrésistibles. Ourlet roulotté à l'encolure ronde et à la finition côtelée des manches longues. 100% cachemire.

Lavable à la main.

Longueur env. 66 cm

gris chiné

rose chiné

bleu chiné

ocre-chiné

corail chiné

parme chiné

anthracite chiné

vert d'eau chiné

T. 38/40, 42/44, 46/48

246.467.082

246.445.084

246.456.071

223.043.086

223.032.068

446.874.125

246.489.097

246.439.090

€ 99,-

5. Luxe absolu à un prix imbattable : pull super doux en cachemire haute qualité. Col montant décoratif et finitions côtelées. 100% cachemire. Lavable à la main.

Longueur env. 62 cm

gris chiné

rose chiné

bleu chiné

ocre-chiné

corail chiné

parme chiné

anthracite chiné

vert d'eau chiné

T. 38/40, 42/44, 46/48, 50/52

€ 99,-

411.814.136

411.825.138

411.831.137

223.004.018

222.996.105

411.804.048

411.795.122

411.718.087



1. T-shirt ample
65,-
vert pomme

2. Collier



3. Trotteurs 
139,-
Andrea Conti
S H O E S



4. Mocassins 
139,-
Andrea Conti
S H O E S



5. Trotteurs
119,-
également en noir

 *Andrea Conti*
S H O E S



1. T-shirt ample et fluide, large ourlet en mousseline. Manchons et manches longues. 95% viscose, 5% élasthanne. Mous-seline : 100% polyester. Lavable en ma-chine.

Longueur env. 76 cm	
noir	798.323.007
rose	798.312.015
fuchsia	667.341.047
vert pomme	667.352.047
couleur poudre	798.351.008

T. 34, 38/40, 42/44,	
46/48, 50/52	€ 65,-

2. Collier en perles de culture. Métal, verre et plastique. Longueur env. 100-107 cm, pendentif env. 7 cm.

couleur argenté	214.739.339	€ 55,-
-----------------	--------------------	---------------

3. Trotteurs en cuir velours vachette. Légè-reté et confort ! Semelle intérieure douce et doublure cuir. Semelle de marche flexible. Talon bottier env. 15 mm.

fuchsia	205.108.005
vert pomme	289.051.002
marine	289.062.002
T. 36, 37, 38, 39, 40, 41, 42	€ 139,-

4. Trotteurs sport façon mocassins. Confor-tables au quotidien. Cuir nappa de vache doux avec nœud décoratif. Doublure et se-melle intérieure : cuir.

fuchsia	512.293.029
bleu jean	512.307.029
blanc	512.318.002
noir	691.913.020
sable	691.924.020

T. 36, 37, 38, 39, 40, 41, 42	€ 139,-
-------------------------------	----------------

VIVE LES COULEURS



6. Jeans effet ventre plat

89,-

foncé usé

STRETCH



Forme: Aleria

- taille normale
- Slim Fit

foncé usé

délavé

8. Baskets

65,-

helline



7. Baskets

65,-

helline



5. Trotteurs en cuir nappa vachette doux. Superbe aspect grâce à la coupe originale. Semelle contrastée. Doublure et semelle intérieure : cuir. Ces chaussures taillent petit. Commander une pointure au-dessus.

noir	708.947.034	crème	708.969.032
blanc	659.184.008	parme	493.450.011
rouge	659.199.029	fuchsia	493.530.005
orange			659.173.009
bleu jean			659.203.029
vert tilleul			708.958.032
jaune soleil			708.936.033
T.	36, 37, 38, 39, 40, 41		€ 119,-

6. Jean effet ventre plat. Coupe skinny tendance, effet usé moderne. Power Mesh intégré pour un ventre plat. Élasthanne pour une tenue parfaite. Statute standard. Slim Fit. Largeur pieds env. 32 cm. 98% coton, 2% élasthanne. Empiècement gainant : 80% polyamide, 20% élasthanne. Lavable en machine.

Taille standard, Entrejambe env. 79 cm	667.008.100
foncé usé	667.029.028
délavé	

36, 38, 40, 42,	
T. 44, 46, 48, 50	€ 89,-

Longueur courte, Entrejambe env. 73 cm
foncé usé **667.035.004**
délavé **667.068.026**
T. 18, 19, 20, 21, 22, 23, 24, 25 **€ 89,-**

7. Sneakers au mélange de couleurs ultra-moderne. Synthétique. Doublure et semelle intérieure en textile. Semelle plateau env. 20 mm.
blanc-rose **236.022.001**
beige-orange **236.033.001**
T. 36, 37, 38, 39, 40, 41 **€ 65,-**

8. Sneakers au look tendance en synthétique de qualité. Doublure et semelle intérieure : textile. Semelle de marche env. 15 mm.
sable **235.878.001**
orange **235.889.001**
vert **235.890.001**
T. 36, 37, 38, 39, 40, 41 **€ 65,-**

UN PRIX
D'EXCEPTION

1. T-shirt rayé
40,-

corail-écru à rayures fines



Broderie
décorative

marine-écru-
rayures



A. Mules

2. Veste légère
65,-

sable

- Matière structurée agréable
- Coulisse à la taille

B. Écharpe

marine



1. T-shirt rayé sportif et tendance avec inscription CIAO brodée. Coupe légèrement cintrée, encolure en U et manches 3/4. Certifié GOTS. 95% coton, 5% élasthanne. Lavable en machine. Longueur env. 62 cm corail-écru à rayures fines marine-écru-rayures
36, 38, 40, 42, 44,
T. 46, 48, 50, 52
133.733.006
133.743.006
€ 40,-

2. Veste légère en matière structurée. Col chemise, poches poitrine plaquées et patte de boutonnage. Taille avec coulisse et lien à nouer. Manches longues. 73% viscose, 23% polyamide, 4% élasthanne. Lavable en machine. Longueur env. 62 cm
sable
marine
36, 38, 40, 42, 44,
T. 46, 48, 50, 52
133.674.005
133.685.005
€ 65,-

3. Sweatshirt en matière structurée douce. Pourcentage élevé de viscose. Coupe droite, encolure ronde et manches courtes. 73% viscose, 23% polyamide, 4% élasthanne. Lavable en machine. Longueur env. 62 cm
marine
sable
36, 38, 40, 42, 44,
T. 46, 48, 50, 52
133.482.005
133.493.005
€ 40,-

4. Pantalon molletonné, style bootcut. Matière structurée au joli tombé. Coupe étroite, sans poches, ceinture élastique. Regular Fit. Stature standard. Largeur pieds env. 51 cm. 73% viscose, 23% polyamide, 4% élasthanne. Lavable en machine. Entrejambe env. 77 cm

marine **133.620.005** sable **133.631.005**
36, 38, 40, 42, 44,
T. 46, 48, 50, 52 **€ 55,-**

A. Mules fabriquées en Espagne. Voûte plantaire ergonomique. 2 bandes avec boucle ardillon. Synthétique. Semelle intérieure synthétique. Semelle plateau env. 30 mm.
marine **200.262.021**
P.* 36, 37, 38, 39, 40, 41 **€ 89,-**

B. Écharpe au joli motif rayé, bordure. Env. 100x180 cm. 100% coton. Lavable à la main.
marine-rouge **166.630.016** **€ 59,-**

C. Sac en synthétique de qualité avec gaufrage discret. Fermeture à glissière. Poche zippée à l'extérieur et à l'intérieur, ainsi que diverses poches intérieures. Bandoulière réglable en longueur. Env. 19x14x8 cm.
marine **169.558.016** **€ 65,-**
rouge **169.547.015** **€ 65,-**
sable **169.536.020** **€ 65,-**

D. Sneakers fabriquées en Espagne. Imperméables, empiècements en cuir velours va-chette. Doublure et semelle intérieure en textile. Semelle de marche env. 15 mm.
blanc **210.073.008**
T. 35, 36, 37, 38, 39, 40, 41 **€ 119,-**

C. Sac rouge



marine

Inspiré par

B.C.

Best Connections

Toujours coloré et varié.

Les basiques rendent nos looks parfaits et nos tenues faciles à assortir au quotidien.

UN PRIX
D'EXCEPTION

3. Sweat-shirt

40,-

marine

- Matière structurée agréable
- Viscose

1. T-shirt rayé
marine-écru-
rayures

marine



sable

C. Sac
sable



article 3.+4.

4. Pantalon
molletonné
55,-

marine
existe en
sable



D. Baskets

1. Chemisier

65,-

bleu ciel

- Qualité supérieure, brillance discrète

écru



bleu délavé

2. Jean

55,-

existe en bleu délavé

STRETCH

Forme: Calea

- taille normale
- Comfort Fit

CHEMISIERS ESTIVAUX

3. Chemisier à rayures

55,-

pamplemousse-écru à rayures



bleu ciel-écru à rayures

4. Pull

55,-

bleu ciel



pamplemousse



beige

1. Chemisier légèrement brillant. Col montant et patte de boutonnage courte. Manches bouffantes avec manchettes boutonnées. Plis au dos. Ourlet arrondi. Soutient l'initiative « Cotton made in Africa ». 97% coton, 3% élasthanne. Lavable en machine.

Longueur env. 64 cm
bleu ciel **133.992.006** écru **134.000.006**

36, 38, 40, 42, 44, **€ 65,-**
T. 46, 48, 50, 52

2. Jean décontracté 5 poches style boyfriend. 2 boutons décoratifs et fermeture à glissière. Stature standard. Comfort Fit. Largeur pieds env. 32 cm. Soutient l'initiative « Cotton made in Africa ». Polyester recyclé. 81% coton, 17% polyester, 2% élasthanne. Lavable en machine. Entrejambe env. 74 cm

bleu délavé **134.087.008**
bleu blanchi **134.098.008**

36, 38, 40, 42, 44, **€ 55,-**
T. 46, 48, 50, 52

3. Chemisier à rayures en viscose douce et fluide. Encolure en V superposée, manches 3/4 retroussables avec bride. Plis devant et au dos. Ourlet légèrement arrondi. 100% viscose (Ecovero). Lavable en machine.

Longueur env. 64 cm
pamplemousse-écru à rayures **133.903.014**
bleu ciel-écru à rayures **133.914.014**

36, 38, 40, 42, 44, **€ 55,-**
T. 46, 48, 50, 52

4. Pull ample et décontracté, avec coutures extérieures. Bords roulés sur l'encolure ronde. Manches longues, bords-côtes et

inscription
tendance

MARE

5. Chemisier

40,-

écru

- Pure viscose
- Légère qualité estivale froissée

A. Collier

bleu ciel



B. Ceinture

fentes latérales. Inscription MARE sur l'ourlet. Dos un peu plus long. Soutient l'initiative « Cotton made in Africa ». 100% coton. Lavable en machine.

Longueur env. 62 cm

bleu ciel **134.022.012**

pamplemousse **134.033.012**

beige **134.043.012**

36, 38, 40, 42, 44,

T. 46, 48, 50, 52 **€ 55,-**

5. Chemisier en tissu froissé. Encolure en V avec courte patte de boutonnage décorative. Sans manches, avec mancherons. Ourlet légèrement arrondi avec fentes latérales. 100% viscose (Ecovero). Lavable en machine.

Longueur env. 64 cm

écru **133.936.005**

bleu ciel **133.947.005**

36, 38, 40, 42, 44,

T. 46, 48, 50, 52 **€ 40,-**

6. Pantalon en twill 5 poches, longueur cheville. Stature standard. Slim Fit. Largeur pieds env. 32 cm. Soutient l'initiative « Cotton made in Africa ». Certifié OCS. 98% coton, 2% élasthanne. Lavable en machine.

Entrejambe env. 71 cm

bleu ciel **134.065.005**

pamplemousse **134.054.005**

36, 38, 40, 42, 44,

T. 46, 48, 50, 52 **€ 65,-**

A. Collier à 2 rangées avec petits cubes. Métal de qualité. Fermoir mousqueton. Longueur env. 40 et 47 cm, rallonge env. 5 cm. couleur argenté **709.236.044 € 55,-**

B. Ceinture facile à assortir en cuir vachette de qualité. Boucle métallique. Largeur env. 4 cm.

écru **308.912.142**

beige **166.436.009**

bleu jean **166.447.010**

T. 75, 85, 95, 105, 115 **€ 65,-**

6. Pantalon twill

65,-

pamplemousse

STRETCH

Forme: Aleria

- taille normale
- Slim Fit



bleu ciel



1. Pull

abricot-blanc à rayures fines

- Jolie structure tricot



citron-blanc à rayures fines

UN PRIX
D'EXCEPTION

2. Jean

bleu blanchi
existe en
bleu délavé
STRETCH

Forme: Calea

- taille normale
- Comfort Fit



A. Baskets



Andrea Conti

1. Pull en tricot structuré sportif à rayures. Encolure ronde et manches longues raglan. 45% acrylique, 35% polyamide, 20% polyester. Lavable en machine. Longueur env. 66 cm
abricot-blanc à rayures fines **134.189.006**
citron-blanc à rayures fines **134.190.006**
T. 36, 38, 40, 42, 44, **€ 65,-**
46, 48, 50, 52

2. Jean décontracté 5 poches style boyfriend. 2 boutons décoratifs et fermeture à glissière. Stature standard. Comfort Fit. Largeur pieds env. 32 cm. Soutient l'initiative « Cotton made in Africa ». Polyester recyclé. 81% coton, 17% polyester, 2% élasthanne. Lavable en machine.

Entrejambe env. 74 cm
bleu délavé **134.087.007**
bleu blanchi **134.098.007**
T. 36, 38, 40, 42, 44, **€ 55,-**
46, 48, 50, 52

3. Polo sans manches, style classique en qualité piqué douce. Col polo avec patte de boutonnage courte et bordure contrastée. Petite broderie devant. Certifié OCS. 100% coton. Lavable en machine. Longueur env. 62 cm
abricot **134.156.005**
citron **134.167.005**
T. 36, 38, 40, 42, 44, **€ 55,-**
46, 48, 50, 52

3. Polo

abricot

- Qualité piqué
- Pur coton



Broderie
décorative



citron

4. T-shirt

- Pur coton



Inspiré par

B.C.
Best Connections

**UN PRIX
D'EXCEPTION**

5. Sweat-shirt

55,-

blanc

- Viscose
- Tissu structuré de qualité

citron



blanc

5.
Sweat-shirt

citron



broderie
ton sur ton.....

4. T-shirt à larges rayures, doux et agréable à porter. Coupe droite avec col rond, manches courtes à revers fixe. Soutient l'initiative « Cotton made in Africa ». 100% coton. Lavable en machine. Longueur env. 62 cm
abricot-blanc à rayures fines **134.134.005**
36, 38, 40, 42, 44,
T. 46, 48, 50, 52 **€ 40,-**

5. Sweatshirt texturé doux avec broderie ton sur ton FUN devant. Capuche avec doublure en jersey, coulisse avec 2 liens à nouer. Manches longues. 73% viscose, 23% polyamide, 4% élasthanne. Lavable en machine.

5.
Sweat-shirt

citron

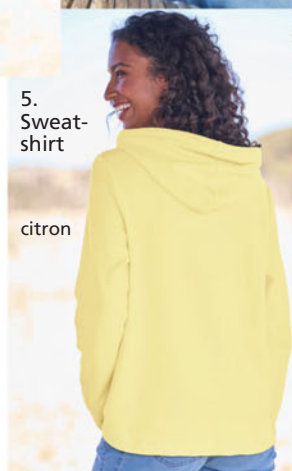

SUPERBE DIVERSITÉ DE T-SHIRTS

Longueur env. 66 cm
blanc
citron

36, 38, 40, 42, 44,
T. 46, 48, 50, 52

134.102.005
134.113.005

€ 55,-

A. Sneakers en cuir nappa vachette. Doublure et semelle intérieure en cuir. Voûte plantaire amovible. Glissière. Semelle de marche env. 15 mm.
blanc-couleur argenté **707.693.062**
T. 36, 37, 38, 39, 40, 41, 42 **€ 139,-**

1. Camionneur

65,-

fuchsia-écru à rayures fines

• Col camionneur

1. Pull camionneur au style sportif classique en tricot côtelé doux avec larges rayures. Glissière et manches longues. Soutient l'initiative « Cotton made in Africa ». 50% coton, 50% acrylique. Lavable en machine.

Longueur env. 62 cm
fuchsia-écru à rayures fines **133.823.006**
marine-écru-rayures **133.834.006**

T. 36, 38, 40, 42, 44, 46,
48, 50, 52 **€ 65,-**

2. Veste d'extérieur en qualité légère et légèrement brillante. Coupe évasée avec glissières latérales pour régler la largeur. Col montant et capuche amovible à coulisse. Glissière double sens avec patte de bou-

STYLE MARIN TENDANCE

1. Camionneur

marine-écru-
rayures

Inspiré par

B.C.
Best Connections

2. Veste d'extérieur
fuchsia



B. Baskets

2. Veste d'extérieur
fuchsia



tonnage pression invisible, poches à glissière. Manches longues. 100% polyester. Doublure : 100% polyester. Lavable en machine.

Longueur env. 78 cm

sable **133.802.005**
fuchsia **133.813.005**

T. 36, 38, 40, 42, 44, 46,
48, 50, 52 **€ 109,-**

A. Foulard en qualité froissée contenant de la soie. Motif à rayures mode. Env. 200x80 cm. 70% coton, 30% soie. Lavage à la main.

sable **166.652.012** **€ 55,-**

B. Sneakers en textile et cuir vachette lisse. Tricot extensible confortable et fil fantaisie couleur or. Doublure textile. Semelle intérieure cuir. Voûte plantaire amovible. Talon. Semelle de marche env. 30 mm.

sable **201.312.008**

T. 36, 37, 38, 39, 40, 41 **€ 89,-**

Capuche amovible

UN PRIX
D'EXCEPTION

2. Veste
d'extérieur
109,-

sable



A. Foulard

Doublure contrastée

Glissière sur la couture latérale

Glissière double sens

Très CONFORTABLE

1. Veste en tricot
65,-
gris chiné



226

2. Tunique
45,-
denim gris



3. Débardeur
en tricot
40,-
gris chiné



1. Veste en tricot. Idéale au quotidien et pour les loisirs. Tricot côtlé agréable à porter. Encolure en V, patte de boutonnage, manches longues et poches plaquées. 50% viscose, 28% polyester, 22% polyamide. Lavable en machine.

Longueur env. 88 cm

marine **450.951.098**

sable chiné **450.962.101**

gris chiné **450.973.097**

36, 38, 40, 42, 44,

T. 46, 48, 50, 52 **€ 65,-**

2. Tunique en jean estivale 100% coton.

Coupe affinante. Matelassage affinant qui sublime l'encolure ronde avec petit V.

Manches 3/4 retroussables à fixer avec bride et bouton. Fentes latérales pour plus d'ampleur. Avec cet achat, vous soutenez l'initiative « Cotton made in Africa ».

100% coton. Lavable en machine.

Longueur env. 72 cm

bleu délavé **423.749.190**

bois de rose **423.755.171**

denim gris **698.967.122**

38, 40, 42, 44, 46,

T. 48, 50, 52, 54, 56 **€ 45,-**

3. Débardeur en tricot côtlé avec col montant et patte de boutonnage décorative aux épaules. Fentes latérales. Un basique facile à assortir et très confortable. 100% coton. Lavable en machine.

Longueur env. 62 cm

sable chiné **717.489.115**

marine **717.531.116**

gris chiné **779.726.117**

36, 38, 40, 42, 44,

T. 46, 48, 50, 52 **€ 40,-**

4. Ce jean coupe 5 poches est une pièce polyvalente et tendance ! Avec sa tenue parfaite, il s'adapte à tous les mouvements et offre un superbe effet affinant grâce aux nervures décoratives latérales. Ceinture gainante, passants, fermeture à glissière et bouton. Largeur pieds env. 40 cm. Livré sans la ceinture. Soutient l'initiative « Cotton made in Africa ». 98% coton, 2% élasthanne. Lavable en machine.

Taille standard, Entrejambe env. 77 cm

gris denim **672.760.009**

bleu foncé **672.772.009**

kaki **672.783.008**

blanc **672.793.009**

38, 40, 42, 44, 46,

T. 48, 50, 52, 54, 56 **€ 55,-**

Longueur courte, Entrejambe env. 72 cm

gris denim **672.829.009**

bleu foncé **672.830.009**

kaki **672.841.008**

blanc **672.852.009**

T. 20, 21, 22, 23, 24, 25, 26 **€ 55,-**

5. Ceinture facile à assortir en cuir vachette de qualité. Boucle métallique. Largeur env. 4 cm.

écru **308.912.147**

beige **166.436.022**

bleu jean **166.447.022**

T. 75, 85, 95, 105, 115 **€ 65,-**

6. Sneakers en cuir nappa vachette. Doublure et semelle intérieure en cuir. Voûte plantaire amovible. Glissière. Semelle de marche env. 15 mm.

blanc-couleur argenté **707.693.065**

blanc-couleur or **707.707.062**

taupe-couleur argenté **879.962.026**

T. 36, 37, 38, 39, 40, 41, 42 **€ 139,-**

coupe
5 poches prisee

**UN PRIX
D'EXCEPTION**

4. Jean

55,-

- Toucher doux et agréable
- Coupe 5 poches prisee

gris denim

STRETCH

Forme : Nizza

- Hauteur de taille confortable
- Largeur normale aux cuisses
- Largeur de pieds standard

Nervures
affinantes

pour une jolie
silhouette

confort
optimal

Inspiré par
B.C.
Best Connections

bleu foncé

gris denim

kaki

blanc

Qualité extensible :
accompagne
tous vos
mouvements

5. Ceinture



6. Baskets *Andrea Conti*



Inspiré par

B.C.
Best Connections

1. Pull en tricot côtelé doux 100% coton avec passepoil contrasté tendance aux finitions. Encolure en U et manches 3/4. Soutient l'initiative « Cotton made in Africa ». 100% coton. Lavable en machine.

Longueur env. 58 cm
blanc **677.908.061** marine **248.246.020**
fuchsia **677.887.061**
vert pomme **669.987.061**

36, 38, 40, 42, 44,
T. 46, 48, 50, 52 **€ 45,-**

2. Collier avec pendentif fantaisie cercle, longueur env. 8 cm. En laiton. Fermoir mousqueton. Longueur jusqu'à env. 78 cm. couleur argenté **166.538.051 € 59,-**

3. Sneakers en textile tissé et synthétique de qualité. Maille et structure nid d'abeille. Semelle contrastée tendance. Doublure et semelle intérieure : textile.

gris clair **653.449.014** noir **653.455.032**
anthracite **653.466.008** bleu **653.488.084**
rose **653.513.080**

T. 36, 37, 38, 39, 40, 41, 42 **€ 79,-**

4. Veste en tricot côtelé 100% coton légèrement brillant. Encolure ronde, glissière double sens et manches longues. Certifié GOTS. 100% coton. Lavable en machine.

Longueur env. 62 cm
marine **802.093.035** écru **802.107.033**
taupe **802.118.033**

36, 38, 40, 42, 44,
T. 46, 48, 50, 52 **€ 65,-**

5. Pantalon au style cargo moderne. Coupe raccourcie, retroussable avec bride et bouton. Poches avec glissière décorative, poches à rabat sur les cuisses et fausses poches arrière. Passants. Largeur pieds env. 40 cm. Stature standard. Regular Fit. Soutient l'initiative « Cotton made in Africa ». 98% coton, 2% élasthanne. Lavable en machine.

Entrehanche env. 59 cm
fuchsia **248.257.009** beige **248.268.009**
vert olive **248.279.009** blanc **669.954.051**
marine **669.969.051**

36, 38, 40, 42, 44,
T. 46, 48, 50, 52 **€ 55,-**

6. Ceinture à l'aspect tressé, matière synthétique de qualité. Boucle métallique ronde. Taille standard, env. 110 cm. Largeur env. 3 cm.

blanc **709.258.050 € 40,-**

7. T-shirt coloré et rayé à encolure ronde. Mancherons à revers fixé. Mélange de matières doux. Soutient l'initiative « Cotton made in Africa ». 50% coton, 50% modal. Lavable en machine.

Longueur env. 66 cm
quartz rose-jade à rayures fines **679.760.090**

38, 40, 42, 44, 46,
T. 48, 50, 52, 54, 56 **€ 35,-**

8. T-shirt au look décontracté avec poche plaquée. Qualité jersey très légère. Un look soigné au quotidien et en ville. 95% viscose, 5% élasthanne. Lavable en machine.

Longueur env. 66 cm
bordeaux **805.134.025** bleu **805.145.025**

UN PRIX
D'EXCEPTION

1. Pull

45,-

- Passepoils contrastés tendance
- Confortable à porter

vert pomme



2. Collier

blanc

fuchsia

marine

blanc **805.156.007** taupe **805.162.018**
36, 38, 40, 42, 44,
T. 46, 48, 50, 52 **€ 65,-**

9. Ceinture ornée de rivets martelés. Cuir de vache fendu de qualité et synthétique, boucle en métal arrondie. Largeur env. 4 cm. couleur argenté **627.808.174**
T. 75, 85, 95, 105, 115 **€ 79,-**

3. Baskets

KangaROOS

existe en
anthracite

4. Veste en tricot

65,-

marine



Organic
Certified by Control Union
CU 1105712



taupe

écru



7. T-shirt

35,-



5. Pantalon

55,-

blanc

STRETCH

Forme: Belena

- taille normale
- Regular Fit

6. Ceinture

beige

vert olive

fuchsia

marine



8. T-shirt

65,-

bleu

taupe

blanc

bordeaux



9. Ceinture

Superbes
COLORIS



1. Jean

55,-

bleu délavé

STRETCH

Forme : Genf

- Hauteur de taille confortable
- Largeur normale aux cuisses
- Largeur de pieds standard

2. Pull

40,-

blanc



3. Polo

40,-



1. Modèle décontracté facile à assortir, joli délavage et qualité très agréable à porter : jean à ceinture élastique confortable. Coulisse au niveau des hanches. 2 poches en biais devant, 2 poches au dos. Largeur pieds env. 30 cm. Soutient l'initiative « Cotton made in Africa ». 99% coton, 1% élasthanne. Lavable en machine. Taille standard, Entrejambe env. 77 cm
bleu foncé **485.918.077** bleu délavé **485.923.077**
denim noir **807.203.030** denim gris **807.213.030**
T. 38, 40, 42, 44, 46, 48, 50, 52, 54, 56 € 55,-

Longueur courte, Entrejambe env. 72 cm
bleu foncé **485.956.077** bleu délavé **485.966.077**
denim noir **807.224.030** denim gris **807.235.030**
T. 20, 21, 22, 23, 24, 25, 26 € 55,-

2. Pull facile à assortir, très confortable en qualité coton. Légère encolure en U. Bords roulés aux finitions. Soutient l'initiative Cotton made in Africa. 100% coton. Lavable en machine. Longueur env. 62 cm
blanc **100.937.019** noir **100.948.019**
marine **140.172.002** vert **140.188.010**
bleu roi **140.295.001** corail **140.315.011**
T. 36, 38, 40, 42, 44, 46, 48, 50, 52 € 40,-

3. Polo décontracté au motif rayé en fils teintés de qualité. Col contrasté et glissière courte. Soutient l'initiative « Cotton made in Africa ». 100% coton. Lavable en machine. Longueur env. 66 cm
écru-fuchsia à rayures fines **735.553.015**
T. 38, 40, 42, 44, 46, 48, 50, 52, 54, 56 € 40,-

4. Mauvais temps ? Peu importe ! Avec cette veste Softshell imperméable et coupe-vent, on peut sortir par tous les temps ! Capuche amovible, largeur réglable grâce à la coulisse. Glissière sur toute la longueur. 1 poche à glissière et 1 poche intérieure. Coutures princesse pour une tenue parfaite. L'ourlet peut également être réglé en largeur. Doublure contrastée. 94% polyester, 6% élasthanne. Doublure : 100% polyester. Lavable en machine. Taille standard, Longueur env. 78 cm
fuchsia **735.564.011**
marine **735.575.011**
bleu ciel **735.586.011**
T. 38, 40, 42, 44, 46, 48, 50, 52, 54, 56 € 129,-
Longueur courte, Longueur env. 74 cm
fuchsia **735.597.011**
marine **735.601.011**
bleu ciel **735.612.011**
T. 19, 20, 21, 22, 23, 24, 25, 26, 27 € 129,-

5. Foulard en qualité froissée contenant de la soie. Motif à rayures mode. Env. 200x80 cm. 70% coton, 30% soie. Lavage à la main.
bleu clair **166.663.010** € 55,-
couleur poudre **166.673.010** € 55,-

6. Sneakers en textile tissé et synthétique de qualité. Maille et structure nid d'abeille. Semelle contrastée tendance. Doublure et semelle intérieure : textile.
noir **653.455.029** bleu **653.488.031**
rose **653.513.009**
T. 36, 37, 38, 39, 40, 41, 42 € 79,-

7. Chemisier à rayures incontournable avec fines rayures et boutons imitation nacre. Col chemise, manches longues à manchettes boutonnées. Pli creux au dos pour plus de liberté de mouvement. Soutient l'initiative « Cotton made in Africa ». 100% coton. Lavable en machine. Longueur env. 68 cm
chamois-blanc à rayures **780.343.037**
bleu glacier-blanc à rayures **780.354.037**
rose-blanc à rayures **780.365.037**
T. 36, 38, 40, 42, 44, 46, 48, 50, 52 € 40,-

**UN PRIX
D'EXCEPTION**

4. Veste Softshell

129,-

• Qualité
Softshell
fuchsia



5. Foulard
couleur poudre
bleu clair



6. Baskets également en noir
KangaROOS



7. Chemisier à rayures
40,-
bleu glacier-blanc à rayures



chamois-blanc à rayures
rose-blanc à rayures



1. T-shirt imprimé

30,-

noir-beige imprimé



gris-bleu clair
imprimé

Notre plus belle ZONE DE DÉTENTE

3. T-shirt

40,-

chamois-écru



2. Veste en tricot

49,-

noir



1. T-shirt imprimé en coton doux, imprimé graphique minimaliste sur toute la surface. Encolure ronde avec V ouvert et petite patte de boutonnage. Manches longues. Soutient l'initiative « Cotton made in Africa ». 100% coton. Lavable en machine. Longueur env. 66 cm

noir-beige imprimé **799.228.021**
gris-bleu clair imprimé **799.239.021**
T. 36, 38, 40, 42, 44, 46, 48, 50, 52

€ 30,-

2. Veste en tricot tendance avec glissière double sens. Finitions côtelées manches et ourlet. Mélange agréable à porter. 50% coton, 50% acrylique. Lavable en machine. Longueur env. 64 cm

noir **624.054.152** fuchsia **624.247.189**
rouille **624.236.211** bleu roi **323.488.212**
parme **805.751.092** menthe **744.404.090**
marine **718.002.162** pomme **648.982.112**

gris chiné
vieux rose
jaune maïs
blanc cassé
bleu glacier
taupe chiné
rouge corail
bleu pétrole

T. 38, 40, 42, 44, 46,
48, 50, 52, 54, 56

€ 49,-

3. T-shirt basique tendance au look superposé avec finitions contrastées. Encolure ronde et manches longues. Qualité fluide peu froissable. 95% viscose, 5% élasthanne. Lavable en machine. Longueur env. 66 cm

marine-écru
chamois-écru
rose-écru
T. 36, 38, 40, 42, 44,
46, 48, 50, 52

€ 40,-

879.373.229
344.853.123
323.455.170
344.864.197
344.842.038
879.384.154
718.250.085
323.477.160

780.423.028
780.434.028
780.445.028

UN PRIX
D'EXCEPTION

4. Pull
55,-

- 50% viscose
- Coupe décontractée aux épaules

couleur chamois

UN PRIX
D'EXCEPTION

5. Pantalon en tricot
55,-

- 50% viscose
- Ceinture avec coulisse

couleur chamois

4. Pull coupe ample tendance. Encolure ronde avec nervure devant. Mancherons décontractés. Fentes latérales. Bords-côtes aux manches longues. 50% viscose, 28% polyester, 22% polyamide. Lavable en machine.

Longueur env. 66 cm

noir **448.799.052** écreu **448.803.052**
couleur chamois **448.788.052**

36, 38, 40, 42, 44,

T. 46, 48, 50, 52 **€ 55,-**

5. Pantalon avec fort pourcentage de viscose. Ceinture élastique, coulisse et lien à nouer. 2 poches, bords-côtes à l'ourlet. Largeur pieds env. 9,5 cm. 50% viscose, 28% polyester, 22% polyamide. Lavable en machine.

Entrejambe env. 71 cm

noir **448.846.050** écreu **448.857.050**
couleur chamois **448.836.050**

36, 38, 40, 42, 44,

T. 46, 48, 50, 52 **€ 55,-**

6. Écharpe en qualité viscose légère avec motif moderne et franges. Env. 50x200 cm. 100% viscose. Lavable à la main.

noir **166.629.008** **€ 55,-**

7. Sneakers fabriquées au Portugal. Mélange cuir nappa et velours de vache. Doublure et semelle intérieure : synthétique.

blanc-couleur argenté **448.977.056**
beige-noir **449.919.085**

T. 36, 37, 38, 39, 40, 41 **€ 169,-**

Inspiré par
B.C.
Best Connections

écreu

noir

écreu

noir

6. Écharpe

7. Baskets

helline



Vive LES LOISIRS !

1. T-shirt
40,-
marine-écru
à rayures



sable-écru
à rayures

2. Veste polaire

55,-

rouge



noir



océan

1. T-shirt en mélange coton/modal doux et souple, rayures en fils teintés. Encolure en V effet cache-cœur. Manches longues. Soutient l'initiative « Cotton made in Africa ». 50% coton, 50% modal. Lavable en machine. Longueur env. 66 cm
marine-écru à rayures
sable-écru à rayures
T. 36, 38, 40, 42, 44, 46, 48, 50, 52 € 40,-

802.173.029
802.184.029

2. Veste polaire agréablement douce avec matoilage sport. Joli empiècement en velours sur le col montant et le long de la glissière double sens. 2 poches latérales à glissière. Coutures princesse pour une tenue parfaite. Traitement éprouvé contre les bouloches. 100% polyester. Doublure : 100% polyester. Lavable en machine. Longueur env. 66 cm

noir	676.864.033	rouge	676.879.035
océan	676.880.032		
	38, 40, 42, 44, 46,		
T.	48, 50, 52, 54, 56		€ 55,-

3. Robe en jersey

55,-

marine



océan

3. Fraîche comme une brise marine : robe en jersey facile à enfiler. Grand col montant avec coulisse et lien à nouer avec rayures à l'intérieur. Revers fixés contrastés sur les manches courtes. Aspect 2 en 1 grâce à l'empiecement rayé arrondi à l'ourlet. Poches kangourou pratiques et détails synthétiques sur la poitrine. Soutient l'initiative « Cotton made in Africa ». 100% coton. Lavable en machine.

Longueur env. 100 cm
marine **634.126.047** océan **634.137.047**
38, 40, 42, 44, 46,
T. 48, 50, 52, 54, 56 **€ 55,-**

4. Sneakers sportives en cuir nappa et velours vachette. Doublure et semelle intérieure en synthétique. Semelle profilée ultra-légère et moderne. Semelle amovible très confortable. Anti-bactérien. Épaisseur semelle env. 20 mm.

bleu-blanc **698.811.052**
T. 36, 37, 38, 39, 40, 41, 42 **€ 149,-**

5. Élégant jean à la coupe skinny moderne en qualité ultra-extensible pour des fesses galbées et une grande liberté de mouvement. Le denim ultra-extensible est coloré en profondeur et conserve donc l'intensité de ses couleurs, même après de nombreux lavages. Largeur pieds env. 32 cm. Livré sans la ceinture. Noir et bleu foncé : 65% coton, 31% polyester, 4% élasthanne. Rouge, gris, blanc, roseau, sable : 91% coton, 6% polyester, 3% élasthanne. Bleu jean : 87% coton, 9% polyester, 4% élasthanne. Lavable en machine.

Taille standard, Entrejambe env. 79 cm
sable **208.730.037**
vert roseau **208.741.037**
bleu foncé **425.401.107**
noir **425.412.177**
gris **535.884.191**
bleu jean **535.899.035**
blanc **799.965.168**
rouge **873.912.055**

36, 38, 40, 42, 44,
T. 46, 48, 50, 52 **€ 119,-**

Longueur courte, Entrejambe env. 74 cm
sable **208.752.037**
vert roseau **208.763.037**
bleu foncé **538.344.147**
noir **538.355.179**
gris **538.366.173**
bleu jean **538.372.193**
blanc **799.976.117**
rouge **873.944.013**

18, 19, 20, 21, 22,
T. 23, 24, 25, 26 **€ 119,-**

6. Sac en synthétique de qualité avec gaufre discret. Fermeture à glissière. Poche zippée à l'extérieur et à l'intérieur, ainsi que diverses poches intérieures. Bandoulière réglable en longueur. Env. 19x14x8 cm.

marine **169.558.017** **€ 65,-**
rouge **169.547.016** **€ 65,-**

4. Baskets

helline



Inspiré par

B.C.
Best Connections

5. Jean élégant

119,-

• Confort
extrême
bleu foncé
in 8 coloris



**Super
élastique**

Le jean magique vous assure une silhouette de rêve! Sa qualité Superstrech ultra-extensible vous garantit des formes avantageuses: un effet ventre plat, des hanches affinées et un fessier rebondi.

Forme : London

- Légèrement taille basse
- Cuisseuses étroites
- Largeur de pieds étroite



6. Sac



Superbe DIVERSITÉ

1. Sweatshirt à capuche

45,-

écru-eucalyptus imprimé



abricot-écru imprimé

bleu glacier-écru imprimé

eucalyptus-écru imprimé



3. Pantalon

55,-

kaki



STRETCH

Forme : Genf

- Hauteur de taille confortable
- Largeur normale aux cuisses
- Largeur de pieds standard



2. T-shirt

35,-

kaki



noir

blanc

bordeaux

marine



1. Sweatshirt à capuche léger avec superbe motif imprimé devant. Capuche réglable en largeur à l'aide d'un cordon. Ourlet élastiqué pour une largeur affinante. Soutient l'initiative « Cotton made in Africa ». 50% coton, 50% polyester. Lavable en machine.

Longueur env. 66 cm
abricot-écru imprimé 184.187.050
eucalyptus-écru imprimé 184.198.051
bleu glacier-écru imprimé 184.202.050
écru-eucalyptus imprimé 668.376.105
38, 40, 42, 44, 46,
T. 48, 50, 52, 54, 56

184.187.050
184.198.051
184.202.050
668.376.105

€ 45,-

2. T-shirt basique et polyvalent à encolure ronde, patte de boutonnage pression et manches longues. Qualité côtelée douce en coton extensible et agréable à porter. Soutient l'initiative « Cotton made in Africa ». 95% coton, 5% élasthanne. Lavable en machine.
Longueur env. 66 cm
blanc 450.939.121 marine 450.940.122

kaki 675.485.074 bordeaux 675.496.077
noir 675.500.079
36, 38, 40, 42, 44,
T. 46, 48, 50, 52 € 35,-

3. Pantalon à ceinture élastique haute : Il n'est pas seulement très confortable, mais il dissimule aussi habilement les petites rondeurs. Patte à glissière et 2 fausses poches devant. 2 poches arrière plaquées. Largeur pieds env. 36 cm. 65% coton, 33% polyester, 2% élasthanne. Lavable en machine. Livré sans la ceinture.

Taille standard, Entrejambe env. 77 cm
noir 727.115.202 sable 727.126.338
kaki 432.257.308 marine 432.274.279
bordeaux 432.263.320
taupe foncé 782.022.125
38, 40, 42, 44, 46,
T. 48, 50, 52, 54, 56 € 55,-

Longueur courte, Entrejambe env. 72 cm
noir 727.137.310 sable 727.148.347
kaki 432.291.309 marine 432.315.126
bordeaux 432.304.318
taupe foncé 782.033.125
T. 20, 21, 22, 23, 24, 25, 26 € 55,-

4. Les rayures plaisent toujours ! T-shirt facile à associer à la coupe affinante. Passepoil et coutures décoratives à l'encolure ronde. Manchons décontractés à manchettes. Soutient l'initiative « Cotton made in Africa ». 100% coton. Lavable en machine.

Longueur env. 66 cm
vert tilleul-écru imprimé
bleu tourterelle-écru imprimé
bois de rose-écru imprimé
écru-kaki imprimé

183.016.049
183.027.052
183.038.049
670.844.112

38, 40, 42, 44, 46,
T. 48, 50, 52, 54, 56

€ 35,-

5. Trotteurs modernes et simples en cuir velours vachette doux. Doublure synthétique.

beige **716.796.065** noir **716.800.066**
bleu clair **716.811.045**

T. 36, 37, 38, 39, 40, 41, 42

€ 139,-

6. Veste en qualité microfibre idéale pour la mi-saison. Capuche à largeur réglable à l'aide d'un cordon. Glissière sur toute la longueur, patte de protection et 2 poches à glissière. Coutures princesse structurantes. Finitions extensibles aux manches longues et à l'ourlet pour protéger du vent et de l'humidité. Poche intérieure boutonnée. Doublée. 100% polyester. Doublure : 100% polyester. Lavable en machine.

Longueur env. 74 cm

kaki **670.551.039** beige **670.855.039**
bois de rose **670.866.039**
bleu tourterelle **670.877.039**

36, 38, 40, 42, 44,
T. 46, 48, 50, 52, 54

€ 109,-

7. Pochette téléphone en synthétique doux. Pour les clés, le téléphone et le porte-monnaie. Poche téléphone avec bouton-pression devant. Bandoulière réglable en longueur et amovible. Dimensions env. 10,5x18,5x3 cm.

marine **308.923.105** € 45,-
rose **547.973.064** € 45,-
taupe **580.774.117** € 45,-



Inspiré par

B.C.
Best Connections

**UN PRIX
D'EXCEPTION**

6. Veste

109,-

kaki

bois de rose

bleu tourterelle

beige

4. T-shirt

35,-

écru-kaki
imprimé



bois de rose-
écru imprimé

bleu tourterelle-
écru imprimé

vert tilleul-
écru imprimé

5. Trotteurs
helline



également
en noir

7. Poche portable

LASCANA

JEGGING ULTRA-EXTENSIBLE.

Coupe parfaite grâce au pourcentage élevé d'élasthanne. Trois imprimés tendance différents.

Imprimé
floral



1 Jegging 7/8

80,-

En 3 imprimés différents

Livré sans la ceinture

STRETCH

beige-marron
imprimé



imprimé
multicolore



vert
imprimé



1. Jegging 7/8 LASCANA. 3 imprimés différents. Entièrement imprimé ou imprimé placé. Coupe Slim Fit, longueur 7/8. Poches décoratives devant, poches plaquées derrière. Entrejambe env. 70 cm. 67% coton, 29% polyester, 4% élasthanne. Avec cet achat, vous soutenez l'initiative « Cotton made in Africa ». Lavable en machine.
beige-marron imprimé **5422 2417 29**
imprimé multicolore **1928 3539 84**
vert imprimé **9407 0603 57**
T. 36-40 € **80,-** T. 42-48 € **80,-**



A Sneakers
50,-

Existe en noir



2 T-shirt à
manches 3/4 dès

40,-

STRETCH

*Mélange
viscose douce*



Ceinture
Page 248



LASCANA TRICOT FIN.

2. T-shirt à manches 3/4 LASCANA.
Qualité tricot fin légère. Coupe décontractée avec manches chauve-souris tendance. Qualité tricot douce et fluide 50% viscose, (LENZING™ ECOVERO™), 46% polyester, 4% élasthanne. Viscose issue de l'amélioration de l'approvisionnement en matières premières. Lavable en machine.

bleu	4958 3061 15
parme	9090 0419 81
vert clair	4279 3016 14
kaki	8996 8401 98
saumon	9124 4442 28
noir	6075 8306 80
T. 34/36, 38/40	€ 40,-
T. 42/44-50/52	€ 43,-

A. Sneakers en textile VEGAN LASCANA.
Style classique et intemporel. Semelle intérieure douce et confortable. Dessus, doublure et semelle intérieure textile, semelle de marche synthétique.

marine	7472 3238 94
noir	8887 0606 91
blanc	1277 8653 17
fuchsia	5661 8745 69
violet clair	6686 3811 32
vieux rose	2518 4727 23
T. 35-44	€ 50,-



LASCANA CHEMISIER.

Viscose fluide en 7 superbes
coloris et 2 imprimés.

1 Chemisier
dès
45,-
7 coloris unis et
2 imprimés



1. Chemisier LASCANA. 7 coloris et 2 imprimés originaux. Avec encolure en V et 2 boutons fantaisie devant. Manches courtes. Ourlet arrondi. Longueur milieu du dos env. 62 cm. Qualité tissée 100% viscose. La matière contient de la viscose issue de l'amélioration de l'approvisionnement en matières premières. Lavable en machine.

abricot	2547 6850 54
parme	9966 4344 17
vert tilleul	5719 6118 71
rouge	2702 0233 41
noir	1596 2131 35
violet	2532 5669 50
blanc	1258 8404 35
T. 36-40 € 45,-	T. 42-48 € 50,-
noir-rouge foncé	6029 6725 96
imprimé zèbre	8363 5226 29
T. 36-40 € 50,-	T. 42-48 € 58,-

2. Veste en jean VIVANCE. Boutons dorés. 2 poches à rabat sur la poitrine. Manches longues bouffantes avec 3 boutons sur les larges bords-côtes. Longueur env. 52 cm. 100% coton. Lavable en machine.

bleu délavé	5025 9625 70
T. 36-40 € 90,-	T. 42-48 € 90,-

3. Robe longue VIVANCE. Imprimé floral, chaque pièce est unique. Encolure en V profonde et larges manches bouffantes élastiquées. Large partie smockée à la taille. Longueur env. 138 cm. Qualité tissée 100% viscose. Lavable en machine.

imprimé	1518 6455 68
T. 36-40 € 60,-	T. 42-48 € 65,-

4. Chemisier BUFFALO. Rayures en fils teintés, col et patte de boutonnage sur toute la longueur. Manches longues à manchettes boutonnées. Longueur env. 78 cm. 100% coton. La matière contient

 Avec boutons fantaisie



Buffalo.

4. Chemisier
dès
60,-

5. Débardeurs



5 Débardeurs dès
45,-

STRETCH

2 PIÈCES

vivance

mod. 4 :

du coton recyclé. Lavable en machine.

bleu clair-blanc

9112 4237 40

rose-blanc

4248 7905 60

T. 36-40 € 60,- T. 42-48 € 65,-

5. Lot de 2 débardeurs BUFFALO.

Encolure haute. Longueur env. 60 cm.

Qualité côtelée douce 95% coton,

5% élasthanne. Avec cet achat, vous

soutenez l'initiative « Cotton made in Africa ». Lavable en machine.

blanc + noir

1767 6221 19

T. 34/36, 38/40

€ 45,-

T. 42/44, 46/48

€ 50,-

2 Veste en jean

90,-



*Taille
smockée*

3 Robe longue
dès

60,-



*Viscose
fluide*



Sneakers p. 238





1 Pull
dès
60,-
3 coloris

♥ *Tricot
côtelé doux*

A Ceinture
2 en 1

4 Jeggings 7/8



LASCANA

1. Pull LASCANA. Tricot ample. Encolure large. Longueur env. 48 cm. 100% acrylique. Lavable en machine.
bleu
kaki
terre cuite

6730 4306 49
4933 1022 78
3633 7351 30

T. 34/36, 38/40
T. 42/44, 46/48

€ **60,-**
€ **65,-**

2. Blazer LASCANA. Infinites possibilités d'associations. Coupe légèrement cintrée, fermeture par bouton. Col à revers et poches passepoilées. Petite fente au dos.

A Ceinture
2 en 1
35,-



LASCANA BLAZER.

Un indémodable en 4 coloris faciles à assortir.



4 Jegging 7/8
dès
60,-
Livré sans la ceinture

STRETCH



2 Blazer
dès
100,-
4 coloris
STRETCH

vivance
3 Jegging
taille haute
90,-
STRETCH



Longueur env. 62 cm. 75% polyester, 20% viscose et 5% élasthanne. À carreaux 64% polyester, 33% viscose et 3% élasthanne. Doublure : 100% polyester.

à carreaux
noir
blanc
T. 36-40 € 100,- T. 42-48 € 110,-

3. Jegging taille haute VIVANCE. Avec boutons décoratifs sur les poches décoratives avant. Poches plaquées au dos. Entrejambe env. 70 cm. 97% coton, 3% élasthanne. Avec cet achat, vous soutenez l'initiative « Cotton made in Africa ».

Lavable en machine.
bleu foncé délavé
T. 36-40 € 90,- T. 42-48 € 90,-

4. Jegging 7/8 LASCANA. Coupe 5 poches étroite. Poches décoratives devant et poches plaquées au dos. Entrejambe env. 70 cm. 67% coton, 29% polyester, 4% élasthanne. Avec cet achat, vous soutenez l'initiative « Cotton made in Africa ».

Lavable en machine.
gris 4920 1936 30 mauve 4456 4960 77
blanc 2588 4503 83
T. 36-40 € 60,- T. 42-48 € 65,-

A. Ceinture 2 en 1 LASCANA. Ceinture fine amovible. Largeur dos 5,5 cm, devant 8 cm. 100% synthétique.
marron
noir
T. 65-105

7184 4420 96
5930 5443 78
€ 35,-

LASCANA

TENDANCE.

Attirez tous les regards. Débardeurs et T-shirts tendance aux superbes effets brillants !



Légèrement transparent

1 T-shirt
dès
35,-

1. T-shirt LASCANA. Imprimé feuille brillant. Encolure ronde et mancherons avec revers. Longueur env. 60 cm. Qualité légèrement transparente 100% polyester. Lavable en machine.

couleur or
T. 34/36, 38/40
T. 42/44, 46/48

9815 4421 52
€ **35,-**
€ **40,-**

2. Débardeur LASCANA. Entièrement imprimé, chaque pièce est unique. Encolure en V chevauchante devant et larges bretelles. Longueur env. 60 cm. 95% polyester, 5% élasthanne.

Lavable en machine.
noir-couleur or
T. 34/36, 38/40
T. 42/44, 46/48

5993 6367 27
€ **40,-**
€ **45,-**

3. Pantalon LASCANA. Longueur 7/8. Coupe étroite. Ceinture lisse devant et empiècement smocké au dos. Poches latérales fendues. Entrejambe env. 68 cm. Qualité extensible 95% polyester, 5% élasthanne. Lavable en machine.

noir
T. 36-40 € **50,-** T. 42-48 € **58,-**

3402 8531 64



Avec chaîne

A Bottines
90,-



2 Débardeur
dès
40,-
STRETCH

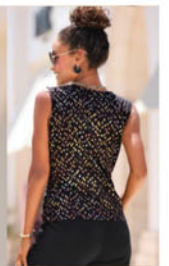

3 Pantalon
dès
50,-
STRETCH



5 Jean 7/8
80,-
STRETCH



Dentelle à l'ourlet



4 T-shirt à
paillettes dès
60,-
STRETCH



*Paillettes
sur toute
la surface*



Ceinture
p. 246

LASCANA



4

4. T-shirt à paillettes LASCANA. Entièrement brodé de paillettes. Encolure en U, manches courtes et larges à volants. Ourlet élastiqué. Longueur env. 58 cm. 95% polyester, 5% élasthanne. Doublure : 100% polyester. Lavable en machine. champagne **2459 8550 47**
noir **8521 3030 60**
T. 34/36, 38/40 € **60,-**
T. 42/44, 46/48 € **65,-**

2% élasthanne. Avec cet achat, vous soutenez l'initiative « Cotton made in Africa ». Lavable en machine. noir délavé **3607 4158 88**
T. 36-40 € **80,-** T. 42-50 € **80,-**

A. Bottines avec dentelle LASCANA. Hauteur talon env. 6 cm. Dessus en microfibre. Doublure et semelle intérieure en synthétique. Semelle de marche en synthétique. gris clair **5887 8846 59**
noir **7320 9130 17**
T. 36-43 € **90,-**

5. Jean 7/8 VIVANCE. Empiècements en dentelle à l'ourlet. Coupe droite 5 poches avec effets légèrement usés. Entrejambe env. 64 cm. Qualité extensible 98% coton,



1 Chemisier
dès
50,-
3 coloris



1. Chemisier LASCANA. Avec encolure en V dégagée et glissière argentée devant. Largues manches longues à manchettes boutonnées. Ourlet droit. Longueur env. 60 cm. 100% polyester. Lavable en machine.
noir **4608 6159 87**
pétrole **6281 2732 39**
blanc **3774 4318 64**
T. 36-40 € **50,-** T. 42-48 € **58,-**

2. Chemisier LASCANA. Petit col montant, fente et fermeture boutonnée dans le cou. Largues manches courtes. Ourlet droit. Entièrement imprimé, chaque pièce est unique. Longueur env. 60 cm. Tissu doux 100% viscose. La matière contient de la viscose issue de l'amélioration de l'approvisionnement en matières premières. Lavable en machine.
blanc-noir **6079 7648 83**
T. 36-40 € **60,-** T. 42-48 € **65,-**

LASCANA AVEC STYLE.

Pour un look impeccable dans des couleurs classiques avec des motifs discrets.



2 Chemisier
dès
60,-

Viscose
tissée

A Ceinture



1

A Ceinture
27,-
3 coloris



3. Cardigan long LASCANA. Mélange de couleurs tendance. Coupe décontractée sans fermeture, se porte ouvert. Mancherons et manches longues. Longueur env. 100 cm. Tricot doux 50% polyamide, 30% viscose, 20% polyester. Lavable en machine.
crème-beige **6100 5531 47**
crème-noir **1058 8242 35**
T. 34/36, 38/40 € **100,-**
T. 42/44, 46/48 € **110,-**



3 Cardigan long

3 Cardigan long
dès

100,-

2 coloris



LASCANA



4 Pull
dès
60,-

4. Pull LASCANA. Motif zèbre tricoté. Encolure en U et larges manches ballon avec larges bords-côtes. Longueur env. 58 cm. 50% coton, 50% acrylique. Avec cet achat, vous soutenez l'initiative « Cotton made in Africa ». Lavable en machine.
beige-noir
T. 34/36, 38/40
T. 42/44, 46/48

2347 5249 71
€ 60,-
€ 65,-

A. Ceinture effet métallisé LASCANA. Largeur : 3,5 cm. 100% synthétique.
rose
noir
couleur argent
T. 75-105

6063 8521 67
5476 1440 96
5172 4245 98
€ 27,-

LASCANA



Qualité
♥ tricot fin

RAYÉ OU UNI

1 T-shirt à manches
courtes dès

35,-
STRETCH

A Ceinture en cuir
35,-
5 coloris



A Ceinture

1. T-shirt à manches courtes LASCANA. Uni ou à rayures. Qualité tricot légère. Coupe décontractée avec mancherons et revers fixé. Qualité douce et fluide. À rayures : 54% viscose (LENZING™ ECOVERO™), 41% polyester, 5% élasthanne. Uni : 50% viscose (LENZING™ ECOVERO™), 46% polyester, 4% élasthanne. La matière contient de la viscose issue de l'amélioration

de l'approvisionnement en matières premières. Lavable en machine.

kaki	3116 2530 60
pêche	3183 1624 30
fuchsia	2043 0916 17
abricot à rayures	7613 6206 14
bleu à rayures	2318 8261 85
kaki à rayures	3986 7867 18
T. 34/36, 38/40	€ 35,-
T. 42/44-50/52	€ 38,-



Existe en noir et en blanc



2. Sneakers au look sportif VEGAN LASCANA. Dessus, doublure et semelle intérieure en textile. Semelle de marche en synthétique. gris clair-blanc
T. 35-43

9564 0858 23
€ 58,-

2 Sneakers
58,-

Semelles amovibles ♥



3. Sneakers en textile VEGAN LASCANA. Dessus, doublure et semelle intérieure en textile. Semelle de marche en synthétique. anthracite rose blanc
T. 35-44

7630 2637 46
6784 9443 35
1259 3431 11
€ 50,-

Lacets élastiques ♥



3 Sneakers en textile
50,-
3 coloris



4 Sneakers
90,-



♥
Semelle Chunky

4. Sneakers LASCANA. Semelle intérieure amovible. Dessus, doublure et semelle intérieure textile. Semelle de marche en synthétique. blanc-gris-rose
T. 36-42

5929 1706 10
€ 90,-

5. Sneakers VEGAN LASCANA. Dessus, doublure et semelle intérieure en textile. Semelle de marche en synthétique.

violet
olive
rose
noir
blanc
T. 35-43

5348 4831 59
3871 9950 40
1504 6826 13
3219 1425 55
8416 8305 18
€ 58,-



Légèreté absolue ♥



A. Ceinture LASCANA. Ceinture tressée en cuir. Largeur 3 cm. 100% cuir vachette. ambre gris rose noir blanc
T. 75-105

5170 0923 61
5813 2765 21
7472 4218 39
1500 6556 75
9177 2925 13
€ 35,-

LASCANA STRUCTURE.

Sneakers ultra-légères et confortables en matière textile respirante.

5 Sneakers
58,-



Fermeture à glissière



1 Sandales
80,-



Avec brides tressées



1. Sandales avec brides tressées

VEGAN LASCANA. Glissière. Dessus en synthétique et textile. Doublure et semelle intérieure en synthétique. Semelle de marche en synthétique.

beige-bleu
beige-marron
rouge
noir-léopard
rose-léopard
T. 36-43

7357 3347 59
4471 1742 67
3107 0749 64
9016 8830 35
6542 0257 60
€ 80,-

LASCANA CHAUSSURES TENDANCE.

Sandales tendance aux détails mode qui donnent des envies de printemps et d'été.

Avec strass



3 Sandales
80,-



Brides élastiques



2



2 Mules en cuir

90,-



2. Mules en cuir LASCANA. Talon bottier. Hauteur talon env. 8,5 cm. Dessus en cuir chevreau velours. Doublure en synthétique. Semelle intérieure en cuir chevreau. Semelle de marche en synthétique.
rose 9997 4456 61
noir 8222 4717 71
taupe 6399 8954 55
T. 36-42 € 90,-

3. Sandales LASCANA. Strass et brides élastiques. Dessus en synthétique. Doublure en synthétique. Semelle intérieure en microfibre. Semelle de marche en synthétique. Hauteur talon env. 5 cm. couleur or rose 9128 8835 97
T. 35-42 € 80,-

vivance

4. T-shirt côtelé VIVANCE. Avec encolure en V devant et au dos, lien à nouer dans le cou. Manches courtes chauve-souris. Longueur env. 56 cm. 95% coton, 5% élasthanne. Avec cet achat, vous soutenez l'initiative « Cotton made in Africa ». Lavable en machine.

blanc **9247 6557 29**
T. 34/36, 38/40 € **40,-**
T. 42/44, 46/48 € **45,-**

5. Pantalon VIVANCE. Entièrement imprimé. Ceinture élastique et poches latérales fendues. Finitions smockées au bas des jambes. Entrejambe env. 80 cm. 100% viscose. La matière contient de la viscose issue de l'amélioration de l'approvisionnement en matières premières. Lavable en machine.

noir-blanc **6082 3704 48**
T. 36-40 € **45,-** T. 42-48 € **50,-**



Qualité
côtelée

4 T-shirt
côtelé dès

40,-
STRETCH



6 Robe de
plage dès
45,-



6. Robe de plage VIVANCE. Encolure en V devant et au dos. 2 bandes transversales au dos. Manches 3/4 fendues. Couture de séparation sous la poitrine. Partie jupe au tombé fluide. Longueur env. 88 cm. 100% viscose. La matière contient de la viscose issue de l'amélioration de l'approvisionnement en matières premières. Lavable en machine.

noir-blanc **6575 1140 34**
T. 36-40 € **45,-** T. 42-48 € **50,-**



Viscose
fluide

5 Pantalon
dès

45,-





1 Pull camionneur
dès
45,-

2 Short sweat
dès
35,-

1.-5. Gamme de tenues détente et d'intérieur H.I.S. Style marin tendance. Qualité sweat durable : 60% coton, 40% polyester (sauf mod. 3). Lavable en machine.

1. Pull camionneur avec mancherons. Grand col montant à glissière. Base et manches longues à finition bords-côtes.
marine **9273 2053 62**
nougat **6149 3640 18**
rouge **6294 0750 10**
T. 34/36, 38/40 € **45,-**
T. 42/44-50/52 € **50,-**

2. Short sweat avec ceinture à coulisse élastique et poches latérales fendues.
marine **4503 8509 71**
nougat **7061 1039 10**
rouge **2810 6909 28**
T. 34/36, 38/40 € **35,-**
T. 42/44-50/52 € **37,-**



H.I.S
HENRY I. SIEGEL



3. Sweatshirt à capuche. Avec mancherons et bords-côtes extensibles aux manches longues et à l'ourlet. Capuche à coulisse. Uni 60% coton, 40% polyester. Rayures : 100% coton.
marine-écru à rayures **1069 2200 30**
rouge-nougat à rayures **2088 1243 17**
marine **4476 1802 91** rouge **5492 6230 96**
T. 34/36, 38/40 € **50,-**
T. 42/44-50/52 € **55,-**



3

2



3



1 Pull
camionneur

♥ Nervure à
l'avant

4 Pantalon
sweat ample
dès
45,-

H.I.S
HENRY I. SIEGEL

MARIN.

Sweats douille et coloris classiques.

4. Pantalon sweat ample avec jambes larges et droites. Nervure sur l'avant de la jambe. Ceinture élastique avec lien à nouer.
marine **2079 8338 17**
nougat **8838 3730 80**
rouge **1524 5729 15**
T. 34/36, 38/40 € 45,-
T. 42/44-50/52 € 50,-

5. Pantalon sweat avec bords-côtes au bas des jambes. Ceinture élastique à la taille avec lien à nouer et poches latérales fendues.
marine **4137 7812 59**
nougat **8737 2434 41**
rouge **4404 3421 21**
T. 34/36, 38/40 € 45,-
T. 42/44-50/52 € 50,-

3 Sweatshirt à capuche dès **50,-**

5 Pantalon sweat étroit dès **45,-**

4 Pantalon sweat ample



Poches cargo

1 Pantalon
cargo dès
50,-

Mod.1 -5 :
STRETCH

1.-5. Pantalons LASCANA. 5 modèles. Viscose de qualité très confortable. Peu froissables, ils sont un incontournable dans votre valise ! Qualité douce 70% viscose, 25% polyamide, 5% élasthanne. Viscose issue de l'amélioration de l'approvisionnement en matières premières. Lavable en machine.

1. Pantalon cargo LASCANA. Avec deux poches à rabat plaquées sur les jambes. Ceinture élastique à passants.
marine **9810 0106 75** menthe **5178 0565 16**
noir **8873 9113 79**
T. 34/36 € 50,- T. 38/40 € 55,-
T. 42/44 € 60,- T. 46/48 € 60,-
T. 50/52, 54/56 € 65,-

2. Corsaire de jogging avec jambes étroites et poches latérales fendues. Ceinture élastique avec passants et ruban fantaisie.



2. Corsaire
de jogging
dès
45,-

vieux rose **3434 7531 49**
marine **2016 3937 56** sable **9273 2610 67**
menthe **5280 9852 44**
noir **1741 4541 67**
T. 34,36 € 45,- T. 38/40 € 50,-
T. 42,44 € 53,- T. 46/48 € 58,-

3. Pantalon large à ceinture élastique et passants.
vieux rose **4167 2729 40**
marine **7855 5110 18**
sable **4403 2359 19**
menthe **3097 2961 88**
noir **2839 6811 63**
T. 34/36 € 50,- T. 38/40 € 55,-
T. 42/44 € 60,- T. 46/48 € 60,-
T. 50/52, 54/56 € 65,-

4. Short de jogging à la coupe étroite. Poches latérales fendues. Ceinture élastique à passants.
vieux rose **6641 3340 87**
marine **4114 4518 60**
sable **6140 1008 51**
menthe **8878 1247 96**
noir **5006 9000 97**
T. 34, 36 € 40,- T. 38, 40 € 43,-
T. 42, 44 € 48,- T. 46, 48 € 50,-

5. Pantalon de jogging avec jambes étroites et poches latérales fendues. Ceinture élastique avec passants et ruban fantaisie.
vieux rose **7751 6438 17**
marine **6011 6424 45**
sable **1175 7951 22**
menthe **4268 9464 73**
noir **2709 5424 83**
T. 34, 36 € 50,- T. 38, 40 € 55,-
T. 42, 44 € 60,- T. 46, 48 € 60,-

LASCANA



3. Pantalon
large dès
50,-



4 Short de
jogging
dès
40,-

LASCANA

PANTALON DE JOGGING.

5 modèles en viscose extensible. Peu froissables et confortables : des compagnons de voyage pratiques.

1



3



TOUS LES MODÈLES SONT ÉGALEMENT
DISPONIBLES EN NOIR

2



4



5. Pantalon de
jogging dès
50,-
5 coloris

Viscose extensible





Capuche coupe-vent



Poche intérieure



Bords-côtes



Très légère

Tissu imperméable

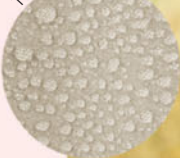

1 Parka
fonctionnelle
dès
110,-

2 Pantalon de
trekking dès

80,-

STRETCH



Ceinture
élastique



LA
LASCANA
ACTIVE



vivance
active

1. Parka fonctionnelle VIVANCE ACTIVE.
Tissu imperméable (colonne d'eau jusqu'à
8000 mm) avec coutures entièrement sou-

dées. Membrane respirante et élastique
pour une bonne ventilation. Glissière
étanche avec fonction extensible. Poches à
glissière. 100% polyamide. Doublure :
100% polyester. Lavable en machine.
beige **9489 8441 50** rose **3982 2123 74**
T. 36, 38 € **110,-** T. 40, 42 € **120,-**
T. 44, 46 € **120,-** T. 48, 50 € **130,-**

2. Pantalon de trekking LASCANA
ACTIVE. Qualité respirante pour tous les
temps, idéal pour la randonnée et les ac-
tivités de plein air. Ceinture élastique
confortable et 3 poches à glissière. Matière
imperméable. Jambes droites avec ourlet
extensible et coulisse aux chevilles. En
4 coloris. Qualité extensible 95% poly-
amide, 5% élasthanne. Lavable en machine.

kaki **6990 5112 52**
rouge **1350 2133 97**
T. 36, 38 € **80,-**
T. 44, 46 € **80,-**

bleu **9007 1712 88**
noir **9975 5824 61**
T. 40, 42 € **80,-**
T. 48-52 € **90,-**

vivance
active

PLEIN AIR.

Être actif par tous les temps avec des vêtements confortables et extensibles.



VESTE D'EXTÉRIEUR
2 EN 1

3 Veste ou gilet
dès

110,-

2 coloris

*Manches
amovibles*



3. Veste ou gilet VIVANCE ACTIVE. Avec manches amovibles, également portable sous forme de gilet ! Coupe confortable et liberté de mouvement optimale grâce aux empiècements extensibles sur les coutures latérales et les manches. Doublure légère devant et au dos. Glissière double sens devant, grand col montant avec rabat coupe-vent intégré. 2 poches latérales à glissières dissimulées. Petite poche intérieure. Matière coupe-vent et imperméable 100% polyamide. Garnissage : 100% polyester. Doublure : 100% polyester. Empiècement : 68% viscose, 26% polyamide, 6% élasthanne. Lavable en machine.

mauve foncé
rose

4845 7847 53
1421 9359 26

T. 36, 38 € 110,- T. 40, 42 € 120,-
T. 44, 46 € 120,- T. 48, 50 € 130,-

*Garnissage
léger*





1 Sweatshirt
dès
58,-

2 Pantalon
sweat dès
60,-



3 Veste sweat
à capuche



FRENCH CONNECTION

1.-5. Gamme de tenues détente et d'intérieur FRENCH CONNECTION. Qualité légère et fluide au toucher ultra-doux 55% viscose (LENZING™ ECOVERO™), 40% polyester, 5% élasthanne. La matière contient de la viscose issue de l'amélioration de l'approvisionnement en matières premières. Lavable en machine.

1. Sweatshirt à encolure ronde et avec bords-côtes extensibles aux manches longues et à l'ourlet. Coutures de séparation tendance devant et au dos. Mancherons. Petit logo ton sur ton imprimé sur l'épaule.
anthracite **6011 6518 46**
beige **2831 4818 66** violet **4758 8251 42**
T. 34/36, 38/40 € **58,-**
T. 42/44, 46/48 € **60,-**
T. 50/52 € **65,-**

2. Pantalon sweat avec couture de séparation au-dessus du genou. Ceinture élastique à la taille avec ceinture à passants et bords-côtes au bas des jambes. Poches latérales fendues à glissière. Petit logo ton



3 Veste sweat à
capuche
80,-

5 Pantalon sweat
ample dès

4 Pull à capuche
dès

60,-



Col
châle

5 Pantalon
sweat ample
dès

58,-

Mod. 1-5 :

STRETCH

4 Sweat à
capuche

5

FRENCH CONNECTION CONFORT.

Le bien-être en viscose extensible douce.

sur ton imprimé sur la jambe gauche. Doublure poche : 100% polyester.

anthracite	3677 5263 36
beige	3706 3264 53
T. 34/36, 38/40	€ 60,-
T. 42/44, 46/48	€ 65,-
T. 50/52	€ 70,-

3. Veste sweat à capuche avec patte contrastée aux épaules et glissière sur toute la longueur. Bords-côtes extensibles aux manches et à l'ourlet. Poches à glissière dans les coutures latérales. Petit logo ton sur ton imprimé sur l'épaule. Doublure poche : 100% polyester.

anthracite	1374 6101 12
beige	8205 9819 53
T. 34/36, 38/40	€ 80,-
T. 42/44, 46/48	€ 80,-
T. 50/52	€ 80,-

4. Pull à capuche avec encolure en V et large col châle avec capuche intégrée. Mancherons. Bords-côtes extensibles aux manches et à l'ourlet.

anthracite	9131 9412 25
beige	4671 9955 57
T. 34/36, 38/40	€ 60,-
T. 42/44, 46/48	€ 65,-
T. 50/52	€ 70,-

5. Pantalon sweat ample avec jambes droites. Taille élastiquée et poches latérales fendues.

anthracite	3778 1129 75
beige	4439 3022 10
T. 34/36, 38/40	€ 58,-
T. 42/44, 46/48	€ 60,-
T. 50/52	€ 65,-



1 Sneakers

80,-



1



Avec perles

LASCANA

TOUT EN BLANC.

Entièrement blanches : sneakers confortables dans un coloris toujours tendance.

1. Sneakers avec perles VEGAN LASCANA. Dessus en synthétique. Doublure et semelle intérieure en textile. Semelle de marche en synthétique. blanc
9811 7041 59
T. 36-42 € **80,-**

blanc
T. 35-43

7346 5336 24
€ **60,-**

2. Sneakers ajourées VEGAN LASCANA. Dessus en synthétique. Doublure et semelle intérieure en textile. Semelle de marche en synthétique.

3. Sneakers à enfiler VEGAN LASCANA. Dessus en synthétique. Doublure et semelle intérieure en textile. Semelle de marche en synthétique. blanc
T. 35-42

5444 4059 46
€ **80,-**



2 Sneakers

60,-



Découpes



3



3 Sneakers

à enfiler

80,-



Détails métalliques



5. Legging
dès
60,-
STRETCH

4 Sweatshirt à
capuche
dès
60,-

Imprimé
marbre



4



5



LA
LASCANA
ACTIVE

4.+5. Gamme de vêtements de sport
LASCANA ACTIVE avec imprimé marbre
légèrement brillant.

4. Sweatshirt à capuche avec imprimé
feuille aux épaules et aux manches.
Bords-côtes aux manches et à l'ourlet.
Manchons. Qualité douce 60% coton,
40% polyester.
noir-couleur or

6821 3951 24

vert clair
couleur cuivre
blanc-couleur or
T. XS(34/36)
T. S(38/40)
T. M(42/44)
T. L(46/48), XL(50/52)

5. Legging avec imprimé feuille sur toute
la surface. Ceinture élastique noire avec

2597 9127 16
6789 9606 22
3736 3418 24
€ **60,-**
€ **65,-**
€ **70,-**
€ **75,-**

imprimé 3D « ATHLETIC CLUB ». Qualité
respirante fonctionnelle 85% polyester,
15% élasthanne.
noir-couleur or
vert clair
couleur cuivre
blanc-couleur or
T. XS(34/36)
T. S(38/40)
T. M(42/44)
T. L(46/48), XL(50/52)

7985 4146 88
1488 5560 96
2407 4940 90
2024 7838 25
€ **60,-**
€ **65,-**
€ **70,-**
€ **75,-**



1 Maillot de
bain dès
90,-
Bon. B à D
en 4 coloris

♥ *Insert
modelant*



2. Maillot de
bain dès
100,-
Bon. B à E



♥
*Insert
modelant*

LASCANA

1. Maillot de bain LASCANA. Brides croisées formant des bretelles au dos. Bonnets intégrés et insert modelant devant. Micro-fibre douce, 84% polyamide et 16% élasthanne. Insert modelant : 85% polyamide, 15% élasthanne. Garnissage : 100% polyester. Doublure : 100% polyamide.
Bon. B olive **3013 6213 38**
bleu **80 9600 73**
fuchsia **25 4235 89**
T. 38, 40 € **90,-**
T. 46 € **100,-**

T. 42, 44 € **100,-**

Bon. C
bleu **63 5579 82**
fuchsia **81 3291 83**
T. 40 € **90,-**
T. 46 € **100,-**
Bon. D
bleu **81 8244 72**
fuchsia **62 9937 71**
T. 40 € **90,-**
T. 46 € **110,-**

olive **5651 0905 95**
noir **88 7869 2**

T. 42, 44 € **100,-**

olive **1200 3841 45**
noir **56 1573 3**

T. 42, 44 € **100,-**

LASCANA

MixKini®

TROPICAL.

Mode balnéaire en coloris olive
tendance avec imprimé mode.



5 Haut bandeau
à armatures
dès
58,-
Bon. A à E

6 Bas de
maillot de
bain dès
45,-

2.-6. Mix-kini et maillot de bain assorti
LASCANA. Chaque pièce est unique.
84% polyamide, 16% élasthanne.
Doublure : 92% polyester, 8% élasthanne.
La matière contient du polyamide recyclé.

2. Maillot de bain avec bonnets intégrés,
insert modelant et élastique sous la poitrine
devant. Bretelles réglables. Dos droit et haut.
Insert modelant 85% polyamide, 15% élas-
thane. Garnissage : 100% polyester.
olive imprimé Bon. B **1178 8029 79**
T. 38, 40 € **100,-** T. 42, 44 € **100,-**
T. 46, 48 € **110,-**
olive imprimé Bon. C **7856 5461 56**
T. 40 € **100,-** T. 42, 44 € **100,-**
T. 46, 48 € **110,-** T. 50 € **110,-**
olive imprimé
Bon. D **7677 8043 71** Bon. E **3947 3310 61**

T. 40 € **100,-** T. 42, 44 € **110,-**
T. 46, 48 € **110,-** T. 50 € **120,-**

3. Haut à armatures avec bonnets doux
amovibles. Réglable sur le côté. Doubles
bretelles réglables.
olive imprimé
Bon. B **5272 3242 61** Bon. C **4053 6906 27**
T. 38, 40 € **50,-** T. 42, 44 € **58,-**
T. 46 € **60,-**
olive imprimé Bon. D **1559 7357 21**
Bon. E **6671 0664 38** Bon. F **6482 5947 62**
T. 38, 40 € **58,-** T. 42, 44 € **60,-**
T. 46 € **65,-**

4. Bas de maillot de bain avec ceinture à
revers.
olive imprimé **7104 1542 34**

3 Haut à armatures
dès
50,-
B à F

4 Bas de maillot
de bain avec
ceinture à revers
dès
45,-

T. 36-40 € **45,-** T. 42, 44 € **50,-** T. 36 € **60,-** T. 38, 40 € **65,-**
T. 46 € **55,-** T. 46 € **75,-** T. 42, 44 € **50,-** T. 42, 44 € **75,-** T. 46 € **80,-**

T. 36-40 € **45,-** T. 42, 44 € **50,-** T. 36 € **60,-** T. 38, 40 € **65,-**
T. 46 € **55,-** T. 46 € **75,-** T. 42, 44 € **50,-** T. 42, 44 € **75,-** T. 46 € **80,-**

5. Haut bandeau à armatures avec bon-
nets rembourrés. Coussinets amovibles
pour les bon. A et B. Renforts latéraux.
Bretelles amovibles à nouer dans le cou.
Haut à fermer dans le dos. Garnissage :
100% polyester.

olive imprimé Bon. A **1241 1327 52**
T. 34, 36 € **58,-** T. 38, 40 € **60,-**
T. 42 € **70,-**
olive imprimé
Bon. B **9322 4859 50** Bon. C **2041 5324 61**
T. 36 € **58,-** T. 38, 40 € **60,-**
T. 42, 44 € **70,-**
olive imprimé
Bon. D **1781 1966 88** Bon. E **9006 7743 66**

T. 36 € **60,-** T. 38, 40 € **65,-**
T. 42, 44 € **75,-** T. 42, 44 € **50,-** T. 46 € **80,-**

6. Bas de maillot de bain. Coupe un peu
plus haute. Réglable sur le côté.
olive imprimé **9912 5515 18**
T. 36-40 € **45,-** T. 42, 44 € **50,-**
T. 46 € **55,-**

A. Entredoigts VEGAN LASCANA.
Flexibles et légères. Matière imperméable.
Dessus en textile. Semelle intérieure et de
marche en synthétique.
olive **4011 4222 64**
noir **2993 7343 85**
blanc **9717 6305 94**
T. 35-44 € **37,-**



A Entredoigts
37,-



1 Maillot de bain dès
90,-
Bon. B à D



*Insert
modelant*



2 Haut à armatures dès
48,-
Bon. B à G

3 Bas de maillot de bain dès
35,-

LASCANA PLAGE.

Maillots de bain aux couleurs vives.

1.-3. Maillots de bain, les pièces peuvent être commandées séparément. LASCANA. Microfibre douce 84% polyamide, 16% élasthanne. Doublure : 92% polyester, 8% élasthanne. Le dessus contient du polyamide recyclé.

1. Maillot de bain avec bonnets doux intégrés et insert modelant devant. Bretelles croisées au dos. Insert modelant 85% polyamide, 15% élasthanne. Garnissage : 100% polyester.

marine	Bon. B	7661 4615 18
T. 38, 40	€ 90,-	T. 42, 44 € 100,-
T. 46	€ 100,-	
marine	Bon. C	9368 3835 72
T. 40	€ 90,-	T. 42, 44 € 100,-
T. 46, 48	€ 100,-	
marine	Bon. D	4643 5100 25
T. 40	€ 90,-	T. 42, 44 € 100,-
T. 46, 48	€ 110,-	

2. Haut à armatures. Bretelles réglables. marine
Bon. B **1629 1568 72** Bon. C **4666 2366 54**

T. 38-42	€ 48,-	T. 44, 46	€ 53,-
marine	Bon. D	2524 2321 47	Bon. E 9139 5352 63
T. 36-40	€ 53,-	Bon. F	6312 6329 12
T. 40	€ 53,-	Bon. G	5366 9322 35
T. 46, 48	€ 65,-	T. 42, 44	€ 60,-

3. Bas de maillot de bain à la coupe plus haute. marine-fuchsia **5143 3169 88**
T. 36-40 € 35,- T. 42, 44 € 40,-
T. 46, 48 € 45,-

4. Maillot de bain BUFFALO. Bonnets doux amovibles. Bretelles réglables. Encolure ronde au dos. Fermeture au dos. Matière structurée tendance 95% polyamide, 5% élasthanne. Doublure : 100% polyester. Bon. A/B noir **2529 6914 50**
fuchsia **8362 5669 96**
T. 36-40 € 80,- T. 42, 44 € 80,-
Bon. C/D noir **2245 0416 63**
fuchsia **5603 9758 40**



Buffalo.

4 Maillot de bain dès
80,-
Bon. A/B + C/D



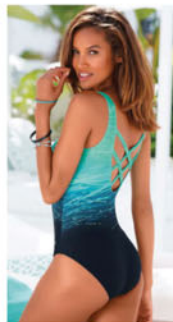

5 Maillot de
bain dès

90,-

Bon. B à F



Insert
modelant

VENICE BEACH

A Entre-
doigts
23,-
3 coloris



mod. 4 :
T. 38, 40 € **80,-** T. 42, 44 € **80,-**
T. 46 € **90,-**

5. Maillot de bain LASCANA. Superbe motif imprimé avec dégradé de couleurs. Bandes croisées dans le dos. Bonnets rembourrés, élastique sous poitrine et renfort gainant devant pour une jolie silhouette. 80% polyamide, 20% élasthanne. Insert modelant : 85% polyamide, 15% élasthanne. Garnissage : 100% polyester. Doublure : 100% polyamide.

Bon. B
fuchsia imprimé
noir-vert
gris-noir
bleu imprimé
T. 38, 40 € **90,-**
T. 46, 48 € **100,-**
Bon. C
fuchsia imprimé
noir-vert
gris-noir
bleu imprimé
T. 40 € **90,-**
T. 46, 48 € **100,-**

3042 7618 48
4030 2229 86
6079 2007 24
32 4854 3
T. 42, 44 € **100,-**
T. 50-56 € **110,-**
1963 8716 79
5425 9029 15
1162 7959 16
55 0458 3
T. 42, 44 € **100,-**
T. 50-56 € **110,-**

Bon. D
fuchsia imprimé
noir-vert
gris-noir
bleu imprimé
Bon. E
fuchsia imprimé
noir-vert
gris-noir
bleu imprimé
Bon. F
fuchsia imprimé
noir-vert
gris-noir

4949 1621 13
7011 6345 25
2841 6867 29
67 4041 6
7749 3026 19
3252 6315 50
8250 8129 85
76 3656 1
9523 5501 21
2125 1807 58
6441 6139 60

bleu imprimé **80 8621 92**
T. 40 € **90,-** T. 42, 44 € **100,-**
T. 46, 48 € **110,-** T. 50-56 € **110,-**
A. Entredoigts VENICE BEACH. Matière imperméable. Effet brillant. Hauteur talon env. 3 cm. Dessus et doublure en synthétique. Semelle intérieure et de marche en synthétique.
7637 9003 49
6375 9004 83
4583 9507 63
€ **37,-**

LASCANA



1 Maillot de bain
à armatures
dès
70,-
Bon. B à G



2. Maillot de
bain dès
90,-
Bon. B à E

♥
*Insert
modelant*

1.-3. Maillots de bain LASCANA.
Joli imprimé palmiers. 82% polyamide,
18% élasthanne. Doublure : 100% polyester.

1. Maillot de bain à armatures avec ren-
forts latéraux. Bretelles réglables. Haut à
fermer dans le dos. Bas coupe haute, à
froncer sur les côtés.
noir imprimé Bon. B **9975 6316 82**
Bon. C **9327 7929 26**
T. 38, 40 € **70,-** T. 42, 44 € **80,-**
T. 46, 48 € **80,-** T. 50 € **90,-**
noir imprimé Bon. D **4609 1745 72**
Bon. E **2999 2137 28**
Bon. F **1795 6902 92** Bon. G **7092 0762 38**
T. 38, 40 € **75,-** T. 42, 44 € **80,-**
T. 46, 48 € **90,-** T. 50 € **100,-**

2. Maillot de bain avec insert modelant
devant. Bretelles réglables. Insert modelant :
82% polyamide, 18% élasthanne.
noir imprimé Bon. B **4295 5857 79**
T. 38, 40 € **90,-** T. 42, 44 € **100,-**
T. 46, 48 € **100,-** T. 50-56 € **110,-**
noir imprimé Bon. C **5731 1841 19**
T. 40 € **90,-** T. 42, 44 € **100,-**
T. 46, 48 € **100,-** T. 50-56 € **110,-**
noir imprimé
Bon. D **6022 3554 73** Bon. E **1924 5645 71**

T. 40 € **90,-** T. 42, 44 € **100,-**
T. 46, 48 € **110,-** T. 50-56 € **110,-**

3. Tankini à armatures avec bretelles
réglables. Réglables sous la poitrine.
noir imprimé Bon. B **7103 0013 35**
Bon. C **1282 5639 29**
T. 38, 40 € **80,-** T. 42, 44 € **80,-**
T. 46, 48 € **90,-** T. 50, 52 € **100,-**
noir imprimé Bon. D **9130 6653 42**
Bon. E **8992 6227 47** Bon. F **3709 1439 66**
T. 40 € **80,-** T. 42, 44 € **90,-**
T. 46, 48 € **90,-** T. 50-56 € **100,-**

4.-9. Mix-kini et maillots de bain
LASCANA. Noir avec empiècements imprimés
imitation léopard. Microfibre douce
82% polyamide, 18% élasthanne. Dou-
blure : 100% polyester.

4. Maillot de bain avec bonnets intégrés,
élastique sous poitrine et insert modelant
devant. Grandes bretelles, rubans imprimés et
croisés dans le dos. Insert modelant : 82%
polyamide, 18% élasthanne. Garnissage :
100% polyester.
noir-léopard Bon. B **8522 3117 55**
T. 38, 40 € **80,-** T. 42, 44 € **90,-**
T. 46, 48 € **100,-** T. 50 € **100,-**

**3 Tankini à
armatures
dès
80,-**
Bon. B à F



noir-léopard Bon. C **8385 2813 46**
T. 40 € **80,-** T. 42, 44 € **90,-**
T. 46, 48 € **100,-** T. 50 € **100,-**
noir-léopard Bon. D **5816 7848 69**
T. 40 € **90,-** T. 42, 44 € **90,-**
T. 46, 48 € **100,-** T. 50 € **110,-**

5. Haut bandeau à armatures. Bonnets
avec garnissage et renforts latéraux. Bre-
telles amovibles à nouer dans le cou.
Haut à fermer dans le dos. Garnissage :
100% polyester.

noir-léopard Bon. A **9360 0552 95**
T. 34, 36 € **58,-** T. 38, 40 € **60,-**
T. 42, 44 € **70,-** T. 46, 48 € **80,-**
T. 50 € **80,-**
noir-léopard Bon. B **1501 1568 19**
Bon. C **3526 3324 51**
T. 36 € **58,-** T. 38, 40 € **60,-**
T. 42, 44 € **70,-** T. 46, 48 € **80,-**
T. 50 € **80,-**
noir-léopard Bon. D **8419 8866 37**
Bon. E **3808 6709 53**
T. 36 € **60,-** T. 38, 40 € **65,-**
T. 42, 44 € **75,-** T. 46, 48 € **80,-**
T. 50 € **90,-**

6. Bas de maillot de bain taille haute
avec deux empiècements imprimés.

LASCANA LÉOPARD NOIR.

Maillot de bain avec imprimé animal :
le must de la plage !

MixKini



7 Haut à
armatures
Bon. B à G



8 Bas de
maillot de
bain

5 Haut
bandeau
à armatures
Bon. A à E



6 Bas de maillot
de bain taille
haute



4 Maillot de
bain dès
80,-
Bon. B à D

♥
*Insert
modelant*



9 Maillot de
bain dès
90,-
Bon. B à F

♥
*Insert
modelant*

mod. 6 :

noir-léopard

T. 34, 36	€ 40,-	T. 38, 40	€ 45,-
T. 42, 44	€ 50,-	T. 46, 48	€ 55,-
T. 50	€ 60,-		

2504 8569 38

T. 34, 36	€ 35,-	T. 38, 40	€ 40,-
T. 42, 44	€ 45,-	T. 46, 48	€ 50,-
T. 50	€ 55,-		

7. Haut à armatures avec bretelles réglables. Fermeture au dos.

noir-léopard

Bon. B 6500 3203 46

Bon. C 2891 8043 84

T. 38, 40	€ 50,-	T. 42, 44	€ 58,-
T. 46, 48	€ 60,-	T. 50	€ 70,-

noir-léopard

Bon. D 4169 1931 49 Bon. E 9717 7226 48

Bon. F 5335 3606 26 Bon. G 2028 9532 97

T. 38, 40	€ 58,-	T. 42, 44	€ 60,-
T. 46, 48	€ 65,-	T. 50	€ 80,-

8. Bas de maillot de bain avec empièce- ment imprimé. Coupe classique.

noir-léopard

2365 7525 29

9. Maillot de bain, bandes imprimées et
croisées dans le dos. Larges bretelles. Bonnets
doux intégrés avec élastique sous poitrine et
insert modelant devant. Rubans imprimés à la
taille. Insert modelant 82% polyamide,
18% élasthanne. Garnissage : 100% polyester.

noir-léopard

Bon. B 8265 6847 66

T. 38, 40	€ 90,-	T. 42, 44	€ 100,-
T. 46, 48	€ 100,-	T. 50-56	€ 110,-

noir-léopard

Bon. C 4285 8861 52

T. 40 € 90,- T. 42, 44 € 100,-

T. 46, 48 € 100,- T. 50-56 € 110,-

noir-léopard Bon. D 8758 5220 22

Bon. E 8709 8257 69 Bon. F 9497 6651 15

T. 40	€ 90,-	T. 42, 44	€ 110,-
T. 46, 48	€ 110,-	T. 50-56	€ 110,-



1. Maillot de bain

68,-

• Bon. B, C, D, E



3. Haut de maillot de bain

40,-

• Bon. B, C, D
ambre

4. Bas de maillot de bain

30,-

ambre

STRETCH

SIRÈNES

LES TANKINI & CO

AFFINENT LA

SILHOUETTE ET

DONNENT ENVIE

D'ALLER À LA PLAGE.

2. Haut de tankini ample

• Bon. B, C, D

58,-



3.

champagne-chocolat imprimé

4.

champagne-chocolat imprimé



5. Haut de tankini

58,-

• Bon. B, C, D



1. Ravissant maillot de bain pour une silhouette sublimée ! Bretelles réglables. Bonnets doux et brassière. Échancrures réglables à l'aide de rubans. Encolure ronde au dos. 65% polyamide, 35% élasthanne.

Bon. B	noir-chocolat imprimé	719.819.020
Bon. C	noir-chocolat imprimé	719.874.020
Bon. D	noir-chocolat imprimé	719.885.020
Bon. E	noir-chocolat imprimé	719.998.020
T.	40, 42, 44, 46, 48, 50, 52, 54	€ 68,-

2. Haut de tankini ample à la coupe flatteuse avec ceinture près du corps. Bretelles réglables avec élément décoratif couleur or. Bonnets doux avec ruban sous poitrine. Encolure droite au dos. 80% polyamide, 20% élasthanne.

Bon. B	noir-chocolat imprimé	720.443.012
Bon. C	noir-chocolat imprimé	721.843.012
Bon. D	noir-chocolat imprimé	721.854.012
T.	40, 42, 44, 46, 48, 50, 52, 54	€ 58,-

3. Ne passez pas à côté de ce haut de maillot de bain ! Bretelles réglables. Bonnets amovibles et armatures. 80% polyamide, 20% élasthanne.

	champagne-chocolat	
Bon. B	imprimé	721.865.022
	champagne-chocolat	
Bon. C	imprimé	721.945.022
	champagne-chocolat	
Bon. D	imprimé	721.967.022
Bon. B	ambre	721.934.022
Bon. C	ambre	721.956.022
Bon. D	ambre	721.978.022
T.	40, 42, 44, 46, 48, 50, 52, 54	€ 40,-

4. Motif animal : slip de maillot de bain pour profiter de la baignade ! Large bordure. 80% polyamide, 20% élasthanne.

	chocolat-champagne imprimé	721.989.022
	ambre	721.990.022
T.	40, 42, 44, 46, 48, 50, 52, 54	€ 30,-

5. Haut de tankini à la coupe évasée flatteuse. Encolure en V. Bretelles réglables. Bonnets confortables, ruban sous poitrine. Brides décorative et fronces entre les bonnets. Encolure droite au dos. 80% polyamide, 20% élasthanne.

Bon. B	noir-chocolat	722.042.011
Bon. C	noir-chocolat	722.096.011
Bon. D	noir-chocolat	722.100.011
T.	40, 42, 44, 46, 48, 50, 52, 54	€ 58,-

6. Robe d'été à la coupe évasée flatteuse. Imprimé animal sauvage. Encolure ronde ornée d'une petite fente et d'une boucle décorative. Mancherons décontractés et lien à nouer. Viscose en qualité ECOVERO de Lenzing. Jersey fin. 95% viscose (EcoVero), 5% élasthanne. Longueur env. 95 cm

	champagne-chocolat imprimé	719.659.021
	38/40, 42/44, 46/48,	
T.	50/52, 54/56	€ 35,-

7. Maillot de bain pour une jolie silhouette. Motif graphique moderne par endroits. Bretelles réglables. Bonnets doux et brassière. Dos uni. Encolure droite au dos. 65% polyamide, 35% élasthanne.

Bon. B	noir-ambre	721.480.015
Bon. C	noir-ambre	721.491.015
Bon. D	noir-ambre	721.504.015
Bon. E	noir-ambre	721.515.015
T.	40, 42, 44, 46, 48, 50, 52, 54	€ 68,-

6. Robe d'été

35,-

- Jersey fin
- Avec viscose (ECOVERO)

7. Maillot de bain

68,-

- Bon. B, C, D, E



1.-7.



Vue
de dos

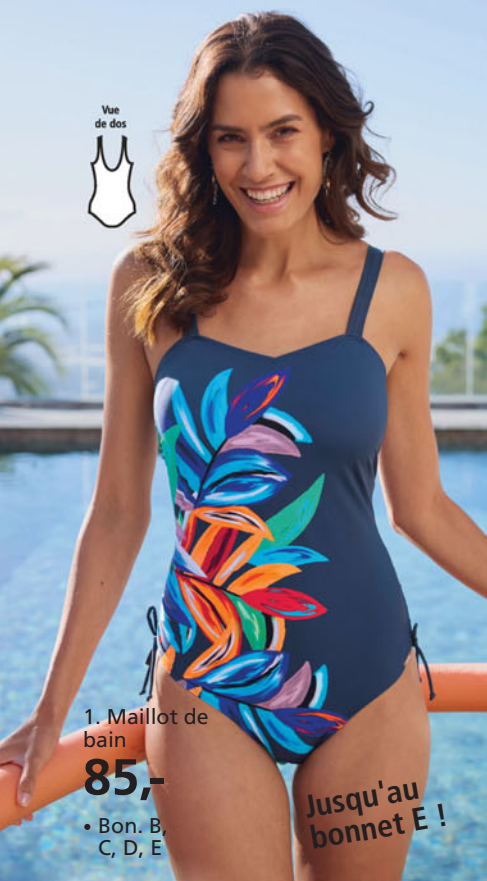

1. Maillot de
bain

85,-

• Bon. B,
C, D, E

Jusqu'au
bonnet E !

2. Haut de
tankini ample

68,-

• Bon. B,
C, D

magenta

également
en noir

Vue
de dos



3. Bas de maillot
de bain

30,-

magenta

existe en topaze

4. Robe d'été

35,-

aigue-marine-
bleu pétrole

Vue
de dos



abricot-terre
cuite



5. Maillot de bain

119,-

• Bon. B, C, D

SUNFLAIR
BEACH FASHION

UNE SILHOUETTE SUBLIMÉE !

CES MODÈLES OFFRENT UNE SILHOUETTE
PARFAITE POUR LA PLAGE EN UN CLIN
D'ŒIL ET APPORTENT DE LA BONNE
HUMEUR.

2.
bleu foncé



3.
marine



2.
violet



3.
violet



2.
aigue-marine



3.
aigue-marine



1. Dissimule les petites rondeurs : maillot
de bain avec détails au motif tropical ten-
dant et empiècement modelant. Bretelles
réglables. Bonnets doux confortables et
brassière. Échancrures réglables à l'aide de
rubans. Encolure ronde au dos. 65% poly-
amide, 35% élasthanne.

Bon. B	bleu foncé-aigue	722.122.009
Bon. C	bleu foncé-aigue	722.133.009
Bon. D	bleu foncé-aigue	722.143.009
Bon. E	bleu foncé-aigue	722.154.009

40, 42, 44, 46,	
T. 48, 50, 52, 54	€ 85,-

2. Haut de tankini oversize à la coupe
ample, effet superposé et dentelle ajourée.
Bretelles réglables, bonnets doux, bande
sous poitrine. Encolure droite dans le dos.
80% polyamide, 20% élasthanne.

Bon. B	magenta	367.326.014
	bleu foncé	367.354.020
	noir	539.465.072
	aigue-marine	698.582.015
	violet	703.579.025
Bon. C	noir	306.558.072
	magenta	367.360.011
	bleu foncé	367.371.014
	aigue-marine	698.593.015
	violet	703.580.025
Bon. D	noir	306.569.072
	magenta	367.387.009
	bleu foncé	367.398.007
	aigue-marine	698.606.015
	violet	703.604.025

40, 42, 44, 46,	
T. 48, 50, 52, 54	€ 68,-

3. Irrésistible ! Slip bikini uni. 80% polyamide, 20% élasthanne.
 magenta **533.313.015**
 topaze **594.877.065**
 aigue-marine **698.617.012**
 violet **703.671.027**
 marine **770.341.019**
 T. 40, 42, 44, 46, 48, 50 **€ 30,-**

4. Coupe évasée flatteuse et dégradé de couleurs tendance : robe d'été ornée d'un élément sur l'encolure ronde. Jersey fin. 95% viscose, 5% élasthanne.
 Longueur env. 95 cm
 aigue-marine-bleu pétrole **698.673.035**
 abricot-terre cuite **698.694.035**
 38/40, 42/44, 46/48,
 T. 50/52, 54/56 **€ 35,-**

5. Maillot de bain aux couleurs arc-en-ciel. Bonnets doux, ruban sous poitrine. Doublure opaque. Décolleté arrondi au dos. 80% polyamide, 20% élasthanne.
 Bon. B à rayures multicolores **132.934.028**
 Bon. C à rayures multicolores **132.951.011**
 T. 40, 42, 44, 46, 48, 50 **€ 119,-**
 Bon. D à rayures multicolores **132.967.024**
 T. 40, 42, 44, 46, 48 **€ 119,-**

6. Haut de maillot de bain au joli motif zigzag. Bonnets doux. Bretelles réglables très pratiques. Brides décorative et fronces entre les bonnets. 80% polyamide, 20% élasthanne.

topaze-magenta
 Bon. B imprimé **580.583.063**
 topaze-magenta
 Bon. C imprimé **580.684.063**
 topaze-magenta
 Bon. D imprimé **580.721.063**
 40, 42, 44, 46,
 T. 48, 50, 52, 54 **€ 40,-**

7. Bas de maillot de bain orné d'un superbe motif ! 80% polyamide, 20% élasthanne.
 topaze-magenta imprimé **581.804.064**
 40, 42, 44, 46,
 T. 48, 50, 52, 54 **€ 30,-**

6. Haut de maillot de bain

40,-

• Bon. B, C, D

7. Bas de maillot de bain

30,-

8. Chemisier de plage

49,-

• Qualité mousseline fluide

aigue-marine

rouge



noir



9. Maillot de bain

85,-

• Bon. B, C, D, E



8. Chemisier de plage légèrement transparent. Encolure ronde, patte de boutonnage, manches 3/4 retroussables. 2 poches poitrine. Fentes latérales pour faciliter les mouvements. 100% polyester. Longueur env. 90 cm

noir **262.736.123** rouge **375.765.076**
 aigue-marine **262.684.104**

38/40, 42/44, 46/48,
 T. 50/52, 54/56 **€ 49,-**

9. Maillot de bain au dégradé de couleurs tendance. Bonnets doux. Brassière. Encolure ronde au dos. 80% polyamide, 20% élasthanne.

marine-turquoise
 Bon. B imprimé **535.691.069**

marine-turquoise
 Bon. C imprimé **535.760.069**

marine-turquoise
 Bon. D imprimé **535.936.069**

marine-turquoise
 Bon. E imprimé **535.991.069**

40, 42, 44, 46,
 T. 48, 50, 52, 54 **€ 85,-**

article 1.-4.-6.-9.



1. Haut de
tankini
ample
58,-



5. Haut de
maillot de
bain
40,-

• Bon. B, C, D
violet-noir
imprimé

4. Bas de
maillot de
bain



2. Maillot de
bain
68,-

• Bon. B, C, D



3. Short de
bain
40,-

noir

ook in
marine en
topaas



4. Bas de mail-
lot de bain
30,-



MIX & MATCH

DES MODÈLES INTERCHANGE-
ABLES QUE NOUS ASSOCIONS
SELON VOS ENVIES.
PARFAIT POUR NOTRE
SILHOUETTE !

article 1.-11.



1. Joli tombé sur le ventre : haut de tankini
ample au joli motif zigzag. Bretelles ré-
glables. Bonnets confortables, ruban sous
poitrine. Encolure droite au dos. 80% poly-
amide, 20% élasthanne.
Bon. B violet-noir imprimé **705.869.018**
Bon. C violet-noir imprimé **706.114.018**
Bon. D violet-noir imprimé **706.125.018**
T. 40, 42, 44, 46, **€ 58,-**
48, 50, 52, 54

6. Haut de
tankini
58,-

• Bon. B, C, D



7. Bas de mail-
lot de bain
30,-



8. Bas de mail-
lot de bain
35,-



2. Maillot de bain au joli motif zigzag ! Encolure en V. Bonnets confortables et brassière. Encolure ronde au dos. 80% polyamide, 20% élasthanne.
 Bon. B violet-noir imprimé **706.840.013**
 Bon. C violet-noir imprimé **706.883.013**
 Bon. D violet-noir imprimé **706.894.013**
 40, 42, 44, 46,
 T. 48, 50, 52, 54 **€ 68,-**

3. C'est parti pour un moment décontracté : short de bain avec taille élastique, cordon de serrage et passants. 2 poches latérales, intérieur en filet. 1 poche arrière, fermeture auto-agrippante pour la monnaie etc. 100% polyamide.
 marine **387.389.024**
 noir **387.390.034**
 topaze **595.020.086**
 40, 42, 44, 46,
 T. 48, 50, 52, 54 **€ 40,-**

4. Bas de maillot de bain au superbe motif zigzag. Large bordure. 80% polyamide, 20% élasthanne.
 violet-noir imprimé **706.817.018**
 40, 42, 44, 46,
 T. 48, 50, 52, 54 **€ 30,-**

5. Haut de maillot de bain à armatures. Bretelles réglables. Les bonnets peuvent être retirés. 80% polyamide, 20% élasthanne.
 Bon. B noir **706.002.030**
 violet **706.013.020**
 Bon. C noir **706.023.030**
 violet **706.034.020**
 Bon. D noir **706.078.030**
 violet **706.089.020**
 Bon. B violet-noir imprimé **705.927.019**
 Bon. C violet-noir imprimé **705.972.019**
 Bon. D violet-noir imprimé **705.983.019**
 40, 42, 44, 46,
 T. 48, 50, 52, 54 **€ 40,-**

6. Haut de tankini affinant. Encolure en V. Bretelles réglables. Bonnets doux avec ruban sous poitrine. Bride décorative et fronces entre les bonnets. Encolure droite au dos. 80% polyamide, 20% élasthanne.
 Bon. B violet-noir imprimé **706.272.018**
 Bon. C violet-noir imprimé **706.307.018**
 Bon. D violet-noir imprimé **706.318.018**
 40, 42, 44, 46,
 T. 48, 50, 52, 54 **€ 58,-**

7. Irrésistible ! Slip bikini uni. 80% polyamide, 20% élasthanne.
 violet **703.671.031**
 T. 40, 42, 44, 46, 48, 50 **€ 30,-**

8. Slip de maillot de bain, empiècements froncés. Maille affinante devant. 65% polyamide, 35% élasthanne. Maille : 85% polyamide, 15% élasthanne.
 noir **840.865.086**
 42, 44, 46, 48, 50,
 T. 52, 54, 56, 58 **€ 35,-**

9. Maillot de bain tendance à bretelles larges. Imprimé rayé devant pour une jolie silhouette. Coques douces, ruban sous poitrine et brassière. Encolure ronde au dos. 80% polyamide, 20% élasthanne.
 Bon. B noir-vert émeraude **295.093.043**
 noir-violet **703.773.022**
 Bon. C noir-vert émeraude **295.107.042**
 noir-violet **703.808.022**
 Bon. D noir-vert émeraude **295.220.035**
 noir-violet **703.831.022**
 T. 40, 42, 44, 46, 48, 50, 52 **€ 68,-**

10. Le petit noir ! Élégant maillot de bain au motif structuré discret. Broche dorée sur la bretelle droite. Bonnets doux et brassière pour une tenue parfaite. Encolure ronde au dos. 90% polyamide, 10% élasthanne.
 Bon. B noir **256.621.052**
 Bon. C noir **256.632.016**
 Bon. D noir **256.643.051**
 Bon. E noir **256.654.050**
 40, 42, 44, 46,
 T. 48, 50, 52, 54 **€ 95,-**

11. Ravissant imprimé zigzag ! Robe d'été à encolure ronde. Jersey fin. Soutient l'initiative « Cotton made in Africa ». 50% coton, 50% modal.
 Longueur env. 95 cm
 violet-noir imprimé **705.698.014**
 38/40, 42/44, 46/48,
 T. 50/52, 54/56 **€ 35,-**

9. Maillot de bain

68,-

• Bon. B, C, D
 noir-violet



noir-vert émeraude

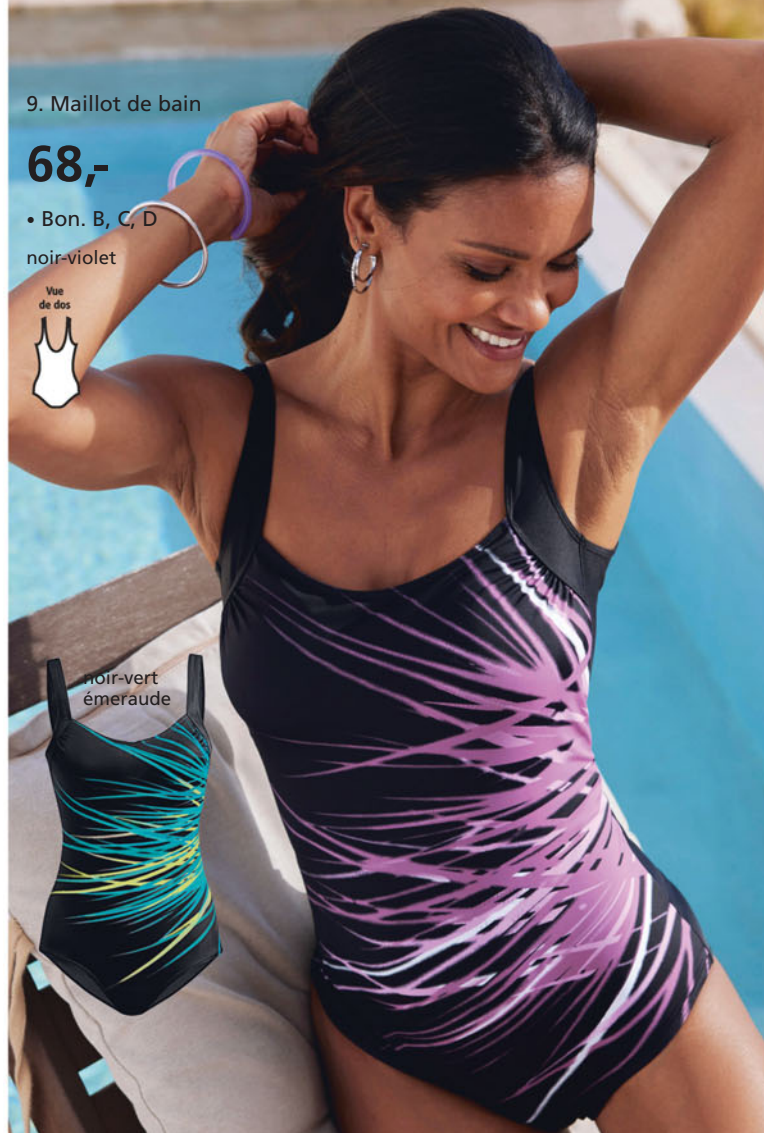

10. Maillot de bain

95,-

• Bon. B, C, D, E



11. Robe d'été

35,-





Dos en dentelle



fuchsia + blanc



rose + bois de rose



bleu + crème



kaki + rose



blanc + noir

1. Soutien-gorge push-up dès

60,-

Bon. A à D

2 PIÈCES

AVEC ARMATURES

COUSSINETS AMOVIBLES

 **petite fleur**

DENTELLE.

Lingerie aux détails raffinés pour un superbe décolleté !

1. Lot de 2 soutiens-gorge push-up PETITE FLEUR. Coupe High Apex, en jolie dentelle. Coussinets amovibles pour un joli décolleté. Armatures pour un bon maintien. Bretelles et fermeture au dos réglables. 60% polyamide, 35% polyester, 5% élasthanne.

bleu + crème
Bon. A **5854 7628 91** Bon. B **5742 8339 22**
Bon. C **6731 4243 67** Bon. D **5337 3730 19**

kaki + rose
Bon. A **8922 5608 35** Bon. B **3056 6358 17**
Bon. C **6321 1454 98** Bon. D **4678 4539 81**

fuchsia + blanc
Bon. A **4159 7304 85** Bon. B **2063 7827 64**
Bon. C **2101 5839 46** Bon. D **7100 7151 53**

blanc + noir
Bon. A **5995 4532 68** Bon. B **8284 6063 18**
Bon. C **1133 2713 82** Bon. D **6862 7756 21**
rose + bois de rose
Bon. A **7113 3337 40** Bon. B **4282 0004 98**
Bon. C **4623 3930 26** Bon. D **6963 2310 93**
T. 85-105
Bon. A-C
Bon. D

2 pièces € **60,-**
2 pièces € **65,-**

2. Soutien-gorge spécial T-shirt NUANCE. Bonnets en superbe dentelle préformée sans couture. Bretelles et fermeture au dos réglables. 80% polyamide, 20% élasthanne.



2 Soutien-gorge spécial T-shirt dès **40,-**

À ARMATURES

BON. B-E



LASCANA
3 Soutien-gorge à armatures dès **48,-**

MINIMISEUR

BON. C-G



4 Soutien-gorge spécial T-shirt dès **40,-**

Existe en noir

À ARMATURES

BON. B-E

noir
Bon. B **22 1864 89** Bon. C **64 2856 93**
Bon. D **78 2011 85** Bon. E **34 5161 87**
blanc
Bon. B **76 4933 86** Bon. C **24 3206 77**
Bon. D **25 7229 83** Bon. E **65 5866 71**
T. 85-115
Bon. B+C € **40,-** Bon. D+E € **43,-**

3. Soutien-gorge minimiseur LASCANA.
Bonnetts préformés sans couture. Avec doublure en matière microtouch pour un bon maintien. Bretelles rembourrées très douces sans coutures gênantes. Coupe spéciale pour une poitrine visuellement réduite. Dentelle très plate, invisible. 88% polyamide, 12% élasthanne.

noir Bon. C **2112 3646 17**
Bon. D **5321 3306 93** Bon. E **4475 2545 70**
Bon. F **4856 2300 56** Bon. G **7101 7315 24**
blanc Bon. C **5394 6343 14**
Bon. D **4549 1316 97** Bon. E **3318 7921 26**
Bon. F **2401 8767 13** Bon. G **2011 2516 11**
Bon. C-F : T. 85-120 Bon. G : T. 85-105
Bon. C € **48,-** Bon. D+E € **50,-**
Bon. F+G € **55,-**



5 Soutien-gorge à armatures dès

40,-
Bon. B à E

6 Slip dès
22,-

Nuance

4. Soutien-gorge spécial T-shirt NUANCE.
Armatures et bonnets préformés sans couture. Bretelles transparentes brodées. 70% polyamide, 20% élasthanne, 10% polyester.

crème
Bon. B **74 0670 93** Bon. C **74 0807 92**
Bon. D **74 0755 91** Bon. E **74 0830 78**
noir
Bon. B **74 0880 92** Bon. C **74 0852 72**
Bon. D **26 2139 81** Bon. E **74 0824 86**
T. 90-110
Bon. B+C € **40,-** Bon. D+E € **43,-**

5. Soutien-gorge à armatures NUANCE.
Avec dentelle brodée 3 couleurs ou blanc uni devant. Bretelles fantaisie, tissu microtouch agréable au dos. Bretelles et fermeture au dos réglables. 80% polyamide, 10% viscose, 10% élasthanne.

marine-néon
Bon. B **8617 2538 28** Bon. C **3203 7915 77**
Bon. D **8208 3606 84** Bon. E **2973 1050 50**
blanc
Bon. B **78 4142 84** Bon. C **78 4153 85**
Bon. D **78 4184 83** Bon. E **78 4199 79**
T. 90-125
Bon. B+C € **40,-** Bon. D+E € **43,-**

6. Slip NUANCE. Assorti au soutien-gorge à armatures mod. 5. Dentelle brodée devant. Dos en matière microtouch opaque. Entrejambe coton pour un confort optimal. 80% polyamide, 10% viscose, 10% élasthanne.

marine fluo
T. 38/40
T. 42/44, 46/48
T. 50/52, 54/56
T. 58/60
6812 4165 26
€ **22,-**
€ **27,-**
€ **30,-**
€ **35,-**

7. Soutien-gorge à coques LASCANA.

Avec détails velours. Bonnets recouverts de dentelle, dos en matière microtouch. Accessoire brillant devant au centre. Bretelles et fermeture au dos réglables. 85% polyamide, 15% élasthanne.

noir Bon. B **6836 0210 39**
Bon. C **8123 0051 27** Bon. D **2809 3256 76**
Bon. E **5744 2125 79** Bon. F **8764 3652 20**
T. 85-115
Bon. B+C € **45,-** Bon. D+E € **50,-**
Bon. F € **53,-**

8. Soutien-gorge spécial T-shirt NUANCE.
Sans armatures. Bonnets préformés sans couture. Bretelles brodées décoratives. Fermeture

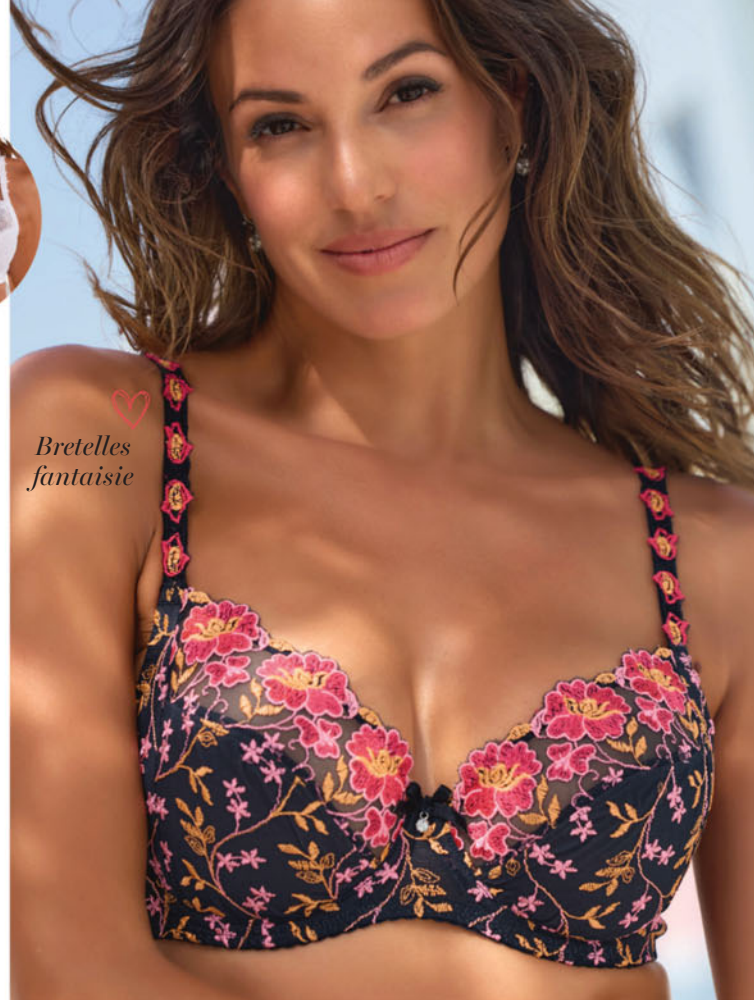

Bretelles fantaisie

au dos et bretelles réglables. Qualité microfibre douce. 88% polyamide, 12% élasthanne.

couleur poudre
Bon. B **3198 4253 96** Bon. C **7027 1412 77**
Bon. D **2978 5211 94** Bon. E **1632 8100 75**
blanc
Bon. B **7395 0466 27** Bon. C **3624 8365 59**
Bon. D **3467 8815 47** Bon. E **4208 4648 42**
T. 85-115
Bon. B+C € **40,-** Bon. D+E € **43,-**

9. Soutien-gorge à armatures LASCANA.
Avec broderie sur la maille légèrement transparente. Bretelles et fermeture au dos ré-

glables. Broderie 74% polyamide, 23% polyester, 3% élasthanne.

noir
Bon. B **3217 4464 18** Bon. C **5002 3306 11**
Bon. D **8411 1500 29** Bon. E **5118 2649 85**
Bon. F **8351 1662 92** Bon. G **9019 9356 89**
blanc
Bon. B **6185 0420 24** Bon. C **4003 1952 58**
Bon. D **3411 7843 32** Bon. E **6502 5825 25**
Bon. F **7633 6710 16** Bon. G **1641 4200 10**
Bon. B-D : T. 85-115 Bon. E-F : T. 85-110
Bon. G : T. 85-105
Bon. B+C € **50,-** Bon. D+E € **55,-**
Bon. F+G € **60,-**



LASCANA
7 Soutien-gorge à coques dès **45,-**

À COQUES

BON. B-F



8. Soutien-gorge spécial T-shirt dès **40,-**

SPÉCIAL T-SHIRT

BON. B-E



LASCANA
9 Soutien-gorge à armatures dès **50,-**

À ARMATURES

BON. B-G



1 Soutien-gorge
spécial T-shirt
dès
58,-

2 PIÈCES

MINIMISEUR

BON. B-F



2 Soutien-gorge
à armatures
dès
40,-

Existe en noir

MINIMISEUR

BON. C-H



3 Soutien-gorge
minimiseur
dès
40,-

Existe en noir et en blanc

À ARMATURES

BON. C-F

1. Lot de 2 soutiens-gorge minimiseurs NUANCE. Bonnets préformés sans coutures et dentelle le long du décolleté. Bretelles larges confortables. Coupe spéciale pour une poitrine visuellement réduite. Bretelles et fermeture au dos réglables. 80% coton, 10% polyamide, 10% élasthanne. couleur poudre + blanc Bon. B **5051 2515 98** Bon. C **5738 8540 19** Bon. D **8218 6865 46** Bon. E **8418 9616 46** Bon. F **4424 9214 19** blanc + noir Bon. B **7996 5351 21** Bon. D **4348 1643 15** Bon. F **3899 3019 35** Bon. B : T. 95-120 Bon. C-F : T. 90-120 2 pièces € **58,-**

Bon. D+E
Bon. F

2 pièces € **60,-**
2 pièces € **65,-**

2. Soutien-gorge minimiseur NUANCE. Armatures, bonnets préformés sans coutures et empiècements en maille fins. Bretelles larges légèrement doublées pour un maintien agréable. Dos en matière microtouch. Coupe spéciale pour une poitrine visuellement réduite. Bretelles et fermeture au dos réglables. 71% polyamide, 29% élasthanne. rouge Bon. C **5603 7540 77** Bon. D **1932 6325 88** Bon. E **5363 2150 22** Bon. F **5686 7528 85** Bon. G **2086 6067 24**

noir

Bon. C **9570 8407 42** Bon. D **4987 1421 86** Bon. E **4069 0921 73** Bon. F **1410 3827 87** Bon. G **5105 4638 38** Bon. H **1551 1303 95** blanc

Bon. C **6592 8512 77** Bon. D **5943 2622 20** Bon. E **8380 6819 98** Bon. F **2039 4452 37** Bon. G **3459 9827 76** Bon. H **4153 9545 20** Bon. C-F : T. 90-125 Bon. G : T. 90-115 Bon. H : T. 90-110 Bon. C € **40,-** Bon. D+E € **43,-** Bon. F+G € **48,-** Bon. H € **50,-**

3. Soutien-gorge minimiseur NUANCE. Avec armatures. Coupe spéciale pour une poitrine visuellement réduite. Bonnets préformés sans coutures, empiècements en dentelle sur le haut des bonnets et bretelles lé-

gèrement doublées. Bretelles et fermeture au dos réglables. 71% polyamide, 29% élasthanne. gris imprimé Bon. C **3588 6002 12** Bon. D **1822 3147 30** Bon. E **6501 2465 50** Bon. F **7014 8909 91** rose-couleur ivoire Bon. C **4209 2406 23** Bon. D **6233 6415 66** Bon. E **8215 4949 85** Bon. F **8454 4563 60** noir Bon. C **38 1021 86** Bon. D **32 5893 82** Bon. E **39 0108 91** Bon. F **69 4064 85** blanc Bon. C **46 9379 79** Bon. D **83 2853 78** Bon. E **25 5554 80** Bon. F **26 4921 71** T. 90-120 Bon. C € **40,-** Bon. D+E € **43,-** Bon. F € **48,-**

Nuance

MINIMISEUR.

Poitrine visuellement réduite d'une taille !
Bonnets sans coutures pour un bon maintien.

4 Soutien-gorge
minimiseur dès
45,-
Bon. C à F



4. Soutien-gorge minimiseur NUANCE. Bonnets préformés sans couture. Dentelle doublée de matière microtouch. Coupe spéciale pour une poitrine visuellement réduite. Bretelles et fermeture au dos réglables. 88% polyamide, 12% élasthanne. noir-cannelle Bon. C **7345 4308 13** Bon. D **4066 5768 72** Bon. E **4769 8968 40** Bon. F **3005 5512 29** blanc Bon. C **8115 3827 27** Bon. D **4815 3958 46** Bon. E **1838 5967 72** Bon. F **2619 8458 69** T. 85-115 Bon. C € **45,-** Bon. D+E € **50,-** Bon. F € **53,-**



Avant

MINIMISEUR
Poitrine visuellement
réduite !



Après



5 Soutien-gorge minimiseur dès 48,-

BRETELLES CONFORT BON. C-G

6 Soutien-gorge minimiseur dès 40,-
Bon. C à H

Bonnets préformés sans
coutures en dentelle

Nuance

5. Soutien-gorge minimiseur NUANCE. Dentelle jacquard superposée. Élégant et féminin, larges bretelles doublées. Bretelles et fermeture au dos réglables. 79% polyamide, 15% polyester, 6% élasthanne.

couleur poudre	Bon. C 5151 0369 69
Bon. D 9264 4560 95	Bon. E 9512 9822 63
Bon. F 2273 4717 26	Bon. G 2571 5238 71
noir	Bon. C 2675 1506 16
Bon. D 3029 5911 53	Bon. E 3922 4847 81
Bon. F 4502 5642 73	Bon. G 5774 5301 53
T. 85-115	
Bon. C € 48,-	Bon. D+E € 50,-
Bon. F+G € 55,-	



Bon. C-E : T. 90-120	Bon. F/G : T. 90-115
Bon. H : T. 90-110	
Bon. C € 40,-	Bon. D+E € 43,-
Bon. F+G € 48,-	Bon. H € 50,-

6. Soutien-gorge minimiseur NUANCE. Armatures et bonnets préformés sans couture. Jolie dentelle jacquard sur toute la surface. Coupe spéciale pour une poitrine visuellement réduite, bretelles et fermeture au dos réglables. 88% polyamide, 12% élasthanne. crème

Bon. C 3620 4655 63	Bon. D 2134 1011 86
Bon. E 4750 7644 24	Bon. F 1680 0035 62
Bon. G 8746 8467 40	Bon. H 7564 5049 19
rose	
Bon. C 9392 5403 18	Bon. D 5869 0409 13
Bon. E 1935 8260 92	Bon. F 7872 0563 94
Bon. G 1094 2349 66	Bon. H 6283 2316 35
blanc	
Bon. C 1555 9224 97	Bon. D 4776 3953 27
Bon. E 7762 7734 84	Bon. F 9645 8467 59
Bon. G 7735 9769 86	Bon. H 1821 1649 65

7. Soutien-gorge à armatures NUANCE.

Bonnets avec dentelle et empiècement en résille, bas des bonnets doublés de coton doux. Renforts latéraux souples pour une tenue parfaite. Largues bretelles légèrement doublées pour un confort optimal. Bretelles et fermeture au dos réglables. 85% polyamide, 15% élasthanne.

noir	Bon. B 1924 2542 72
Bon. C 2708 2537 93	Bon. D 7124 5944 63
Bon. E 8493 6945 89	Bon. F 2049 7820 78
blanc	Bon. B 2608 2102 26
Bon. C 1593 6033 67	Bon. D 9379 8507 60
Bon. E 7705 7541 56	Bon. F 5791 5867 84
T. 90-120	
Bon. B+C € 40,-	Bon. D+E € 43,-
Bon. B € 48,-	Bon. F € 48,-

8. Lot de 2 soutiens-gorge minimiseurs

PETITE FLEUR. Bonnets préformés sans coutures avec bande en dentelle plaquée. Largues bretelles légèrement doublées. Coton doux. 80% coton, 12% polyamide, 8% élasthanne. framboise + blanc

Bon. C 1458 1668 79	Bon. D 1894 2466 49
Bon. E 2839 9502 50	Bon. F 3833 0458 80
blanc + noir	
Bon. C 6280 1835 53	Bon. D 1723 0748 79
Bon. E 7112 7237 59	Bon. F 4049 3525 57
T. 90-120	
Bon. C	2 pièces € 55,-
Bon. D+E	2 pièces € 60,-
Bon. F	2 pièces € 60,-

9. Lot de 2 soutiens-gorge spécial

T-shirt PETITE FLEUR. Avec armatures. Bretelles douces, rembourrées et très confortables. Bonnets préformés, doublés, sans coutures. Bretelles et fermeture au dos réglables. 86% polyamide, 14% élasthanne.

noir-nougat + blanc	
Bon. B 9690 0158 94	Bon. C 4811 8214 52
Bon. D 3289 8836 89	Bon. E 9530 0433 67
T. 90-115	
Bon. B+C	2 pièces € 50,-
Bon. D+E	2 pièces € 55,-



7 Soutien-gorge à armatures dès 40,-

CONFORT

BON. B-F



8 Soutien-gorge à armatures dès 55,-

Existe en noir

MINIMISEUR

BON. C-F



9 Soutien-gorge spécial T-shirt dès 50,-

À ARMATURES

BON. B-E



 **petite fleur**

LOTS À PRIX DOUX

Mieux à deux : plus de maintien et confort avec ou sans armatures.



1. Lot de 2 soutiens-gorge sans armatures PETITE FLEUR. Bonnets préformés sans couture. Larges bretelles doublées pour un maintien optimal. Empiècement en dentelle au centre devant. Bretelles et fermeture au dos réglables. 90% coton, 5% polyamide, 5% élasthanne.
bleu clair + blanc Bon. B **9039 2305 13**
Bon. C **7733 6467 11** Bon. D **7066 6623 25**
Bon. E **3280 1458 35** Bon. F **3771 8805 89**
noir + blanc Bon. B **72 7939 71**
Bon. C **72 7184 82** Bon. D **72 7187 93**
Bon. E **72 7809 96** Bon. F **57 7599 92**
T. 90-125
Bon. B+C
Bon. D+E
Bon. F

2. Lot de 2 soutiens-gorge bralette PETITE FLEUR. Coupe High Apex. Bords décoratifs et bonnets doublés, préformés, sans coutures. Bretelles et fermeture au dos réglables. 89% coton, 9% élasthanne, 2% polyamide.
blanc + noir Bon. B **5826 9834 51**
Bon. C **2057 7568 66** Bon. D **1045 8400 70**
T. 85-110
Bon. B+C
Bon. D

3. Lot de 2 soutiens-gorge sans armatures PETITE FLEUR. Bonnets préformés sans coutures. Larges bretelles au garnissage léger pour un bon maintien. Bretelles et fermeture au dos réglables.

95% coton, 5% élasthanne.
menthe + blanc

Bon. B **55 3941 1**
Bon. D **54 8431 73**
noir + blanc
Bon. B **41 7292 5**
Bon. D **41 7264 6**
T. 90-120
Bon. B+C
Bon. D+E

4. Lot de 2 soutiens-gorge à armatures PETITE FLEUR. Bonnets tout en dentelle. Bretelles et fermeture au dos réglables. 80% polyamide, 20% élasthanne.
blanc + noir Bon. B **34 5379 82**
Bon. C **34 6990 92** Bon. D **34 5496 71**

Bon. E **34 7301 80**
T. 90-115
Bon. B+C
Bon. D+E
Bon. F

Bon. F **66 9722 77**
2 pièces € **50,-**
2 pièces € **55,-**
2 pièces € **60,-**

Bon. C **42 0213 79**
Bon. E **41 4848 84**

2 pièces € **48,-**
2 pièces € **50,-**

5. Lot de 2 soutiens-gorge bralette sans armatures PETITE FLEUR. Décolleté plongeant avec dentelle jacquard décorative. Bonnets légèrement doublés pour un maintien agréable. Bretelles et fermeture au dos réglables. 90% polyamide, 10% élasthanne.
2x blanc
Bon. A **4607 8309 55** Bon. B **4247 1745 70**
Bon. C **4103 4341 32** Bon. D **8452 2953 45**

Nuance

mod. 5. :

Bon. A-C : T. 85-105 Bon. D : T. 85-100
Bon. A-C 2 pièces € 50,-
Bon. D 2 pièces € 55,-

6. Lot de 2 soutiens-gorge minimiseurs

PETITE FLEUR. Les bonnets préformés doublés et les larges bretelles offrent un maintien et un confort parfaits. Coupe spéciale pour une poitrine visuellement réduite.

Bretelles et fermeture au dos réglables.

85% coton, 10% polyamide, 5% élasthanne.

poudre + blanc

Bon. C 84 2392 92 Bon. D 28 3521 74

Bon. E 18 2660 96 Bon. F 56 8253 85

T. 90-120

Bon. C 2 pièces € 60,-

Bon. D+E 2 pièces € 65,-

Bon. F 2 pièces € 70,-

7. Lot de 2 soutiens-gorge spécial

T-shirt NUANCE. Avec armatures. Bonnets préformés sans coutures. Petite broderie au

centre. Bretelles et fermeture au dos réglables. Microfibre douce 85% polyamide, 15% élasthanne.

blanc + nougat

Bon. B 79 4859 B Bon. C 51 5226 B

Bon. D 51 5959 T Bon. E 51 5535 A

T. 90-120

Bon. B+C 2 pièces € 50,-

Bon. D+E 2 pièces € 55,-

8. Lot de 3 soutiens-gorge sans armatures

PETITE FLEUR. Bonnets préformés

sans coutures. Large bande élastique avec

inscription « petite fleur » tissée. Bretelles et

fermeture au dos réglables. 75% coton,

15% élasthanne, 10% polyester.

rose + 2x blanc

Bon. AA 70 6648 V Bon. A 70 6321 P

Bon. B 70 6454 B Bon. C 70 6619 C

2x blanc + noir

Bon. AA 51 0000 94 Bon. A 60 3369 87

Bon. B 74 3324 86 Bon. C 78 1674 93

T. 85-105 3 pièces € 50,-

9 Soutien-gorge à armatures dès

40,-

Bon. B à F



LASCANA

11 Soutien-gorge push-up

40,-

Bon. AA à C



Existe en noir

BRETELLES TRANSPARENTES

9. Soutien-gorge à armatures NUANCE.

Avec dentelle florale brodée et nœud décoratif au centre devant. Bonnets légèrement renforcés, dos en matière microtouch.

Bretelles et fermeture au dos réglables.

83% polyamide, 17% élasthanne.

taupe-pétrole Bon. B 1731 2159 85

Bon. C 2590 3354 21 Bon. D 2297 7864 85

Bon. E 9843 1756 42 Bon. F 3115 4342 30

T. 85-110

Bon. B+C € 40,- Bon. D+E € 43,-

Bon. F € 48,-

10. Panty NUANCE. En dentelle brodée, légèrement transparente, gousset en coton. 83% polyamide, 17% élasthanne. Lavable en machine.

Mod. 10. :

taupe-pétrole

3444 7039 48

T. 38/40 € 30,-

T. 42/44, 46/48 € 35,-

T. 50/52, 54/56 € 38,-

T. 58/60 € 43,-

11. Soutien-gorge push-up LASCANA.

Fermeture devant, bretelles transparentes et

dos tout en dentelle. Idéal avec des hauts et

des robes dos nu ou épaules dénudées.

Coussinets intégrés pour un superbe décol-

leté. Petites fleurs décoratives à la base des

bretelles. Bretelles réglables. 60% poly-

amide, 35% polyester, 5% élasthanne.

blanc

Bon. AA 84 6771 84 Bon. A 42 9880 91

Bon. B 58 6224 84 Bon. C 26 9644 86

mod. 11. : noir

Bon. AA 63 4331 74

Bon. B 33 1791 84

T. 85-105

Bon. A 89 8647 87

Bon. C 27 5713 87

€ 40,-

poudre + noir

Bon. B 2404 0056 96 Bon. C 8543 9301 28

Bon. D 1150 8155 30 Bon. E 1448 3735 11

2x blanc

Bon. B 4390 1107 35 Bon. C 8252 2159 71

Bon. D 9515 3063 36 Bon. E 1953 8561 15

T. 90-115

Bon. B+C 2 pièces € 50,-

Bon. D+E 2 pièces € 55,-

12. Lot de 2 soutiens-gorge à armatures

PETITE FLEUR. Avec bretelles décoratives.

Bretelles et fermeture au dos réglables.

90% polyamide, 10% élasthanne.

12 Soutien-gorge à armatures dès

50,-

Bon. B à E

2 PIÈCES



Superbe dentelle

Existe en noir





3 PIÈCES



1 Soutien-gorge
sans armatures

50,-

Bon. AA à C

3 PIÈCES



 **petite fleur**

SOUTIEN-GORGE TRIANGLE.

Doux et confortable, sans coutures gênantes.
Coton doux aux coloris tendance.

1. Lot de 3 soutiens-gorge bralette

sans armatures PETITE FLEUR. Bonnets préformés sans coutures. Large bande élastique avec inscription « petite fleur » tissée. Bretelles et fermeture au dos réglables. 75% coton, 15% élasthanne, 10% polyester. rose + 2x blanc
Bon. AA **70 6648 J**
Bon. B **70 6454 A**
fuchsia + 2x blanc
Bon. A **8364 9748 17**

Bon. A **70 6321 J**

Bon. C **70 6619 G**

Bon. AA **9028 5112 98**

Bon. B **6722 4227 77**

Bon. C
2x blanc + mandarine
Bon. AA
Bon. A **3025 4004 69**
Bon. C **1926 2109 30**
2x blanc + noir
Bon. A **60 3369 94**
Bon. C **78 1674 94**
2x blanc + menthe
Bon. AA **56 9484 89**
Bon. B **74 7922 85**

3859 4620 76

2098 8104 22

Bon. B **7746 8248 78**

Bon. AA **51 0000 96**

Bon. B **74 3324 79**

Bon. A **74 7911 89**

Bon. C **74 7933 96**

noir + blanc + toffee

Bon. AA

Bon. A **6235 9519 58**

Bon. C

T. 85-105

4317 2810 29

Bon. B **5223 1300 89**

7359 1764 39

3 pièces € **50,-**

2.-5. Gamme de lingerie LASCANA.

Coton extensible de qualité. Haut avec dentelle douce et élastique à l'encolure et aux bretelles. Slips et panties avec dentelle aux échantures et petit nœud devant.

95% coton, 5% élasthanne. Dentelle : 87% polyamide, 13% élasthanne. Avec cet achat, vous soutenez l'initiative « Cotton made in Africa ». Lavable en machine.

2. Lot de 2 débardeurs spaghetti sans bustier.

blanc + noir	33 6085 73
rouge + noir	49 3696 82
marine à pois + blanc uni	87 0996 73
T. 34/36 € 35,-	T. 38/40 € 35,-
T. 42/44 € 38,-	T. 46/48 € 40,-

2. Lot de 2 débardeurs spaghetti avec bustier.

blanc + noir	66 3745 72
T. 34/36 € 40,-	T. 38/40 € 43,-
T. 42/44 € 45,-	T. 46/48 € 48,-

3. Lot de 3 slips.

rose + noir + blanc	43 6091 94
3x noir	65 9744 96
3x blanc	43 6320 77
marine à pois, à rayures, uni	70 6100 1
rouge à pois, à rayures, uni	80 3998 81
rose à pois, à rayures, uni	45 9898 71
taupe à pois, à rayures, uni	54 0198 78



2 PIÈCES

AVEC BUSTIER

2 Débardeurs spaghetti avec bustier dès 35,-

2 Débardeurs spaghetti sans bustier dès

35,-

2 PIÈCES

♥ Coton mélangé de qualité



♥ Jolis détails en dentelle



SANS BUSTIER



3 Slips dès 27,-

3 PIÈCES

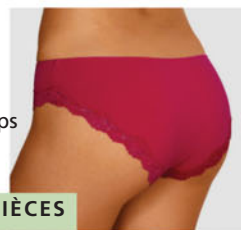

4 Slips brésiliens dès 27,-

3 PIÈCES



Existe en noir ou blanc uniquement



5 Panties dès 30,-

3 PIÈCES

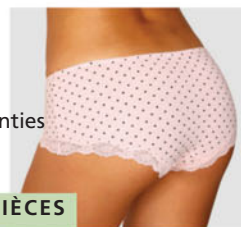

LASCANA

4. Lot de 3 slips brésiliens.

rose + blanc + noir
3x noir
3x blanc
marine à pois, à rayures, uni
rouge à pois, à rayures, uni
rose à pois, à rayures, uni
taupe à pois, à rayures, uni

45 1876 74
78 9501 91
39 1806 93
71 6184 84
78 8004 86
56 2762 73
47 2784 78

5. Lot de 3 panties.

rose + blanc + noir
3x noir
3x blanc
marine à pois, à rayures, uni
rouge à pois, à rayures, uni
rose à pois, à rayures, uni
taupe à pois, à rayures, uni
T. 34/36 € 30,- T. 38/40 € 35,-
T. 42/44 € 35,- T. 46/48 € 38,-

43 6375 93
65 9813 70
43 6284 88
50 2250 79
71 1364 85
84 2768 72
23 2132 94

Tailles + prix Mod. 3. + 4. :

T. 34/36 € 27,- T. 38/40 € 30,-
T. 42/44 € 35,- T. 46/48 € 35,-

VD
VIVANCE DREAMS
VD

1 T-shirt à manches
longues dès
30,-



2 Pantalon long
dès
35,-



*Bords-côtes
extensibles*



3 T-shirt
dès
27,-



1.-3. Gamme de lingerie de nuit VIVANCE DREAMS. À associer : vous pouvez commander les pièces séparément et les combiner selon vos envies. Qualité fluide et douce 50% coton, 50% viscose. Lavable en machine.

1. T-shirt à manches longues avec large encolure ronde et mancherons. Imprimé « Oh happy day » devant.

abricot	1453 9111 27
bleu foncé	6993 5929 76
bleu clair	6825 1220 97
T. 34/36, 38/40	€ 30,-
T. 42/44, 46/48	€ 35,-

2. Pantalon imprimé avec ceinture à coulisse élastique, poches plaquées latérales et bords-côtes extensibles au bas des jambes. à fleurs

	2364 9137 26
motif losanges	5750 7115 98
T. 34/36, 38/40	€ 35,-
T. 42/44, 46/48	€ 35,-

3. T-shirt à encolure ronde et manches courtes à bords francs. Imprimé « Soul full of Sunshine » devant.

abricot	7960 8147 68
bleu foncé	6570 6917 37
bleu clair	3538 1421 31
T. 34/36, 38/40	€ 27,-
T. 42/44, 46/48	€ 30,-

4 Pyjama
dès
50,-



5 Pyjama court
dès
45,-



LASCANA COTON.

Vêtements de nuit doux avec imprimé palmiers coloré pour les marmottes et les rêveuses.

4.-6. Gamme de lingerie de nuit
LASCANA. Imprimé palmier tropical.
100% coton. Avec cet achat, vous soutenez l'« initiative Cotton made in Africa ». Lavable en machine.

4. Pyjama. T-shirt à encolure ronde passe-poilée et manches 3/4 à revers. Patte de boutonnage avec boutons nacrés devant (contenant des éléments non textiles d'origine animale). Pantalon imprimé avec ourlets élastiques aux jambes et ceinture à coulisse élastique. Poches latérales fendues.
vert jade imprimé
sable imprimé
T. 34/36, 38/40
T. 42/44, 46/48

7552 8021 30
2856 4853 50
€ **50,-**
€ **55,-**

5. Pyjama court. T-shirt à encolure ronde et imprimé palmier devant. Short avec ceinture élastique et lien à nouer contrasté.
vert jade imprimé
sable imprimé

6190 3854 10
7922 9318 98



6

T. 34/36, 38/40
T. 42/44, 46/48

€ **45,-**
€ **50,-**

6. Chemise de nuit. Manches courtes et encolure ronde.
sable chiné
vert-sable
T. 34/36, 38/40
T. 42/44, 46/48

9590 7450 94
1090 9562 57
€ **40,-**
€ **43,-**



6 Chemise
de nuit dès
40,-



1. Pyjama court

35,-

- Jersey fin
- 50% viscose

blanc-noir



rouge-
noir



DORMEZ DE MANIÈRE CHIC

Nous aimons dormir de manière chic et confortable
– pour des rêves enchanteurs.

1. L'imprimé sur le haut rend ce pyjama court très spécial. Encolure en V et mancherons. Short uni avec ceinture élastique et lien à nouer. Jersey fin. Soutient l'initiative « Cotton made in Africa ». 50% coton, 50% viscose.

rouge-noir **123.762.019**
blanc-noir **111.253.019**

38/40, 42/44, 46/48,
T. 50/52, 54/56 **€ 35,-**

2. Ces chemises de nuit séduisent par leur haut à motif. Coupe ample flatteuse. Encolure en V et mancherons. Jersey fin. Soutient l'initiative « Cotton made in Africa ». 50% coton, 50% viscose.

2 pièces, Longueur env. 95 cm
blanc + rouge **111.274.024**

38/40, 42/44, 46/48,
T. 50/52, 54/56 **€ 30,-**

3. Il comprend les femmes : Soutien-gorge spécial T-shirt sans armatures Naturana. Structure spéciale légèrement gainante. Larges parties latérales masquant les petites rondeurs sous les bras. Invisible grâce aux coutures plates. Bretelles réglables au dos. 75% polyamide, 25% élasthanne.

Bon. A noir **728.344.166**

couleur ivoire **728.355.162**

rose clair **821.316.063**

noir **729.036.172**

couleur ivoire **729.047.132**

rose clair **821.327.063**

Bon. C noir **729.053.160**

couleur ivoire **729.064.159**

rose clair **821.338.063**

T. 90, 95, 100, 105, 110, 115 **€ 59,-**

Bon. D noir **729.080.180**

couleur ivoire **729.091.116**

rose clair **821.349.063**

T. 90, 95, 100, 105, 110 **€ 59,-**



2. Chemise de nuit

30,-

2 pièces



4. wäschepur : Slip avec coutures décoratives devant et au dos. Coutures brillantes à la ceinture, sur les côtés et aux échantures élastiques. Qualité douce et extensible, agréable à porter. Entrejambe double en coton pur. 90% modal, 10% élasthanne.

3 pièces
noir 664.178.288 blanc 664.167.165
couleur ivoire 335.959.150

38/40, 42/44, 46/48,
T. 50/52, 54/56 € 35,-

5. Pyjama court imprimé en qualité bien-être douce. Coupe tunique. Encolure en V passepoilée. Mancherons et fentes sur les côtés. Legging court uni à ceinture élastique. Jersey fin. 50% coton, 50% viscose. Legging : 48% coton, 48% viscose, 4% élasthanne.

rouge-noir imprimé 111.219.024
blanc-noir imprimé 111.220.024

38/40, 42/44, 46/48,
T. 50/52, 54/56 € 40,-

3. Brassière sans armatures

59,-

• Bon. A, B, C, D
noir



NATURANA

SOUTIEN-GORGE SPÉCIAL
T-SHIRT BON. A-D



4. Slips

35,-

3 pièces



5. Pyjama court

40,-

• Jersey fin
• Avec viscose

rouge-noir
imprimé



blanc-noir
imprimé





1. Body avec armatures

49,-

- Bon. B, C, D
- Jusqu'à la T. 115

couleur poudre



noir

sassa

3. Soutien-gorge armatures

49,-

- Bon. B, C, D, E, F
- Jusqu'à la T. 125



4. Soutien-gorge large sans armatures

58,-

- Bon. B, C, D, E
- Jusqu'à la T. 125

écru



noir



2. Chemise de nuit

30,-

- Jersey fin
- 50% viscose



1. Combiné à armatures Sassa très charmant. Devant rehaussé de dentelle élastique légèrement transparente qui va jusqu'aux bretelles réglables au dos. Bonnets en 2 parties. Doublure douce au bas des bonnets. Fermeture à crochets au dos et à l'entrejambe. 90% polyamide, 10% élasthanne.

Bon. B	noir	821.204.040
	couleur poudre	821.215.014
Bon. C	noir	821.237.006
	couleur poudre	821.248.059
T.	90, 95, 100, 105, 110, 115	€ 49,-
Bon. D	noir	821.259.082
	couleur poudre	821.260.007
T.	90, 95, 100, 105, 110	€ 49,-

2. Ravissante chemise de nuit wäsche pur au motif animal tendance ! Encolure en V, bretelles fines et rayures galons latérales contrastées. Qualité jersey fin agréable à porter. 50% coton, 50% viscose. Longueur env. 95 cm

	écru-beige imprimé	443.623.001
T.	38/40, 42/44, 46/48, 50/52, 54/56	€ 30,-



3. Soutien-gorge à armatures wäsche pur avec dentelle graphique sur les bonnets en 2 parties jusqu'aux bretelles élastiques, réglables à l'arrière. 85% polyamide, 15% élasthanne.

Bon. B	écru	216.807.031
Bon. C	écru	216.818.031
Bon. D	écru	216.829.031
Bon. E	écru	216.830.031
Bon. F	écru	216.841.031

T.	90, 95, 100, 105, 110, 115, 120, 125	€ 49,-
----	--------------------------------------	---------------

4. Waouh ! Superbe soutien-gorge sans armatures wäsche pur. Les bonnets en 2 parties avec superbe empiècement en dentelle et empiècement en maille superposé à l'encolure attirent tous les regards. Garnissage latéral intégré pour un maintien optimal. Grandes bretelles douces avec garnissage, réglables au dos. 85% polyamide, 15% élasthanne.

Bon. B	écru	379.273.025
	noir	534.723.085
Bon. C	écru	381.098.028
	noir	534.712.085

Bon. D	écru	381.118.025
	noir	534.701.085
Bon. E	écru	381.945.025
	noir	534.697.085

T.	90, 95, 100, 105, 110, 115, 120, 125	€ 58,-
----	--------------------------------------	---------------

5. Une broderie florale enchanteresse de haute qualité orne les bonnets de ce soutien-gorge à armatures coupe CARNELIAN de wäsche pur. Bretelles fantaisie réglables au dos. Pendentif wäsche pur entre les bonnets. 84% polyamide, 16% élasthanne.

Bon. B	couleur ivoire-noir	876.566.009
Bon. C	couleur ivoire-noir	876.588.009
Bon. D	couleur ivoire-noir	876.599.009
Bon. E	couleur ivoire-noir	876.613.009

T.	90, 95, 100, 105, 110, 115, 120	€ 49,-
----	---------------------------------	---------------

6. Lot de 2 : panties wäsche pur. L'empèchement en maille et la jolie broderie attirent le regard. Entrejambe en coton. 84% polyamide, 16% élasthanne.

2 pièces	881.373.009
couleur ivoire-noir	
T.	38/40, 42/44, 46/48, 50/52 € 30,-

7. Ce slip gainant Anita ne manque pas d'atouts ! Taille haute et finition à picots à l'intérieur de la patte renforcée – pour un massage agréable du ventre. Ceinture et échancrures sans coutures invisibles sous des vêtements près du corps. Qualité structurée au dos pour un maintien optimal. Entrejambe en coton. 56% polyamide, 44% élasthanne.

couleur chamois **819.697.027**
noir **819.701.027**
T. 38/40, 42/44, 46/48, 50/52, 54/56 € 59,-

8. Pour une silhouette sublignée : slip gainant taille haute signé Susa. Effet ventre plat. Large bordure en dentelle au dos pour un look féminin. Finitions extra-plates pour un effet invisible sous des vêtements moulants. 86% polyamide, 11% élasthanne, 3% coton.

noir **864.122.048**
couleur ivoire **864.133.035**
T. 38, 40, 42, 44, 46, 48, 50 € 49,-

9. Soutien-gorge sans armatures Sassa. Les bonnets spacer respirants sans coutures assurent un maintien optimal et un confort absolu. Joli motif en dentelle sur les larges bretelles confortables rembourrées et réglables au dos. 85% polyamide, 15% élasthanne. Broderie : 100% polyester. Bonnet : 90% polyamide, 10% élasthanne.

Bon. B couleur ivoire **165.637.024**
noir **165.693.024**
Bon. C couleur ivoire **165.706.024**
noir **165.717.024**
Bon. D couleur ivoire **165.728.024**
noir **165.739.024**
Bon. E couleur ivoire **165.740.024**
noir **165.751.024**
T. 90, 95, 100, 105, 110, 115 € 40,-

5. Soutien-gorge à armatures

49,-

- Bon. B, C, D, E
- Jusqu'à la T. 120

Style : KARNEOL

- Avec armatures
- Bonnets séparés
- Décolleté en forme de cœur

6. Panty

30,-
STRETCH

article 5.+6.



DE HAUTE QUALITÉ !



8. Slip gainant
49,-

- Effet moulant
- Finitions plates





1. Soutien-gorge confort sans armatures

35,-

• Bon. B, C, D
aigue-marine

1. + 2.



2. Panty

30,-

2 pièces

vert d'eau

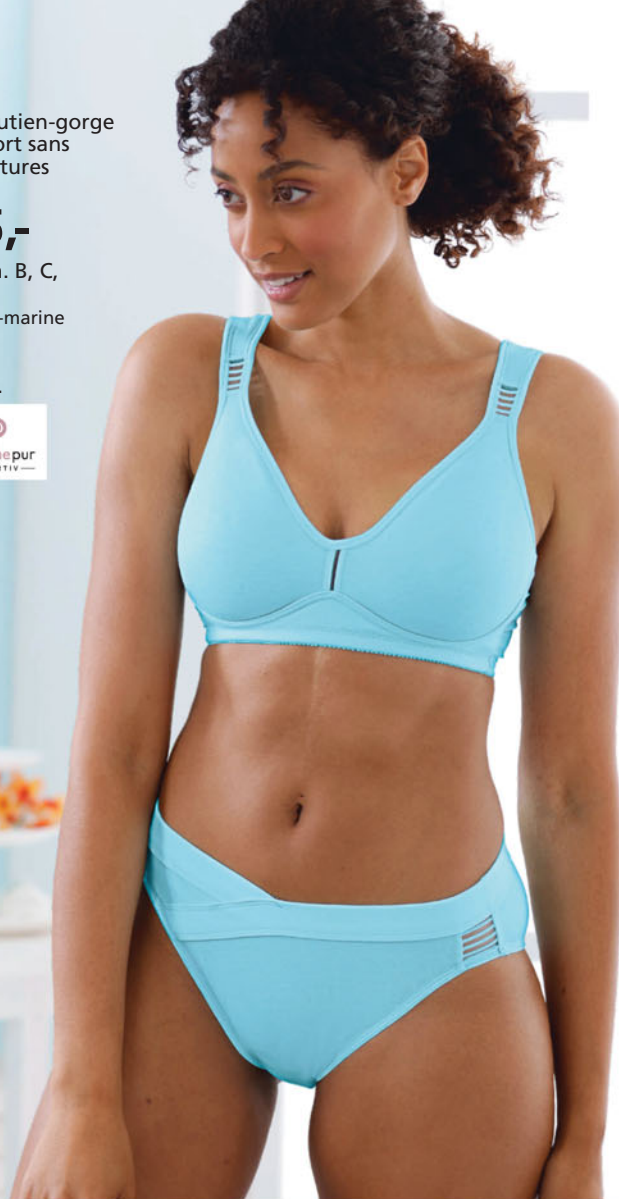

4. Soutien-gorge confort sans armatures

58,-

2 pièces

• Bon. B, C, D, E

2x blanc

2x couleur poudre

2x noir

Style: MALACHIT

• Sans armatures
• Bonnets sans coutures
• Décolleté haut



5. Slips

35,-

4 pièces

blanc imprimé



3. Chemises de nuit

35,-

2 pièces



1. Par wäsche pur : soutien-gorge confort sans armatures avec jolis empiècements transparents aux bretelles. Bretelles réglables au dos. 43% polyester, 30% polyamide, 23% coton, 4% élasthanne.

Bon. B	aigue-marine	140.381.143
	blanc	662.456.191
	noir	874.170.277
Bon. B	lie-de-vin	426.979.066
Bon. C	lie-de-vin	426.996.133
Bon. D	lie-de-vin	427.009.116
Bon. C	aigue-marine	140.434.158
	blanc	662.514.207
	noir	874.186.189
Bon. D	aigue-marine	140.392.157
	blanc	662.525.203
	noir	874.192.234
T.	95, 100, 105, 110, 115, 120	€ 35,-

2. Lot de 2 panties wäsche pur en jersey fin doux. Ceinture élastique confortable et échancrures élastiques légèrement brillantes. Empiècements latéraux légèrement transparents. Entrejambe double. 95% coton, 5% élasthanne.

2 pièces

noir	147.385.110	lie-de-vin	783.166.067
blanc	147.336.110	vert d'eau	172.195.083
T.	38/40, 42/44, 46/48, 50/52		€ 30,-

3. Chemises de nuit : grand motif, grande qualité ! Encolure en V et fines bretelles. Jersey fin. Soutient l'initiative « Cotton made in Africa ». 50% coton, 50% modal. 2 pièces, Longueur env. 95 cm noir-turquoise imprimé + noir-anthrax imprimé **111.300.018**

T. 50/52, 54/56 **€ 35,-**

4. Lot de 2 pratique : Soutien-gorge confort wäsche pur sans armatures, coupe MALACHIT. Joli détail : empiècement en maille sur le décolleté. Bonnets moulés et larges bretelles douces pour un maintien parfait, même en grandes tailles ! 76% coton, 17% polyamide, 7% élasthanne.

2 pièces

Bon. B	2x couleur poudre	304.905.088
	2x noir	342.885.091
	2x blanc	507.169.066
Bon. C	2x couleur poudre	305.062.091
	2x noir	343.050.091
	2x blanc	507.158.066
Bon. D	2x couleur poudre	305.120.017
	2x noir	343.083.091
	2x blanc	507.141.066
Bon. E	2x couleur poudre	306.145.088
	2x noir	343.094.088
	2x blanc	507.131.066

95, 100, 105, 110, 115, 120, 125, 130 **€ 58,-**

5. Super pratique : le lot de 4 ! Slip wäsche pur avec ceinture confortable, large et élastique douce et échancrures élastiques légèrement brillantes. Entrejambe double. Soutient l'initiative « Cotton made in Africa ». 95% coton, 5% élasthanne.

4 pièces		118.819.019
noir imprimé		128.007.019
blanc imprimé		
	38/40, 42/44, 46/48, 50/52, 54/56	€ 35,-

6. Votre partenaire bien-être : pyjama court au design graphique attrayant. Coupe tunique. Encolure en V et fentes latérales agréables. Legging court uni avec ceinture élastique et rayures galon contrastées. Jersey fin. 50% coton, 50% modal. Legging : 48% coton, 48% modal, 4% élasthanne.

noir-turquoise imprimé **111.944.017**
noir-anthracite imprimé **111.955.017**
T. 38/40, 42/44, 46/48, 50/52, 54/56 € 35,-

7. Slip gainant avec partie ventrale renforcée. Pour un ventre plat et une belle silhouette. Échantures plates. 95% coton, 5% élasthanne.

2 pièces
couleur ivoire **679.771.065** blanc **679.782.065**
noir **679.798.065** marine **679.801.065**
T. 40, 42, 44, 46, 48, 50, 52, 54 € 35,-

8. Soutien-gorge spécial t-shirt confort Naturana sans armatures, bonnets moulés. Bretelles rembourrées réglables au dos. 89% polyamide, 11% élasthanne.

Bon. A	blanc	168.772.049
	couleur ivoire	175.488.115
	noir	175.499.100
	aigue-marine	195.106.036
	couleur poudre	348.387.192
Bon. B	blanc	168.799.071
	aigue-marine	195.082.036
	couleur poudre	348.333.050
	couleur ivoire	567.213.033
	noir	567.234.092
Bon. C	blanc	168.783.114
	aigue-marine	195.093.036
	couleur poudre	348.376.008
	couleur ivoire	567.224.113
	noir	567.240.068
T.	90, 95, 100, 105, 110, 115	€ 49,-

9. Panties Nina von C. avec couture avancée pour une coupe parfaite. Lot de 4. Ceinture et échantures plates, qualité jersey fin doux. Entrejambe coton. 93% coton, 7% élasthanne.

4 pièces
blanc **868.387.050** noir **868.393.036**
couleur ivoire **868.407.048**
T. 40, 42, 44, 46, 48, 50, 52 € 35,-

6. Pyjama court

35,-

noir-turquoise
imprimé



noir-anthracite
imprimé

Toute la lingerie sur notre **SITE**



7. Slip
gainant
35,-

2 pièces

noir

noir

marine

couleur ivoire

blanc

con-ta



8. Brassière
sans armatures
49,-

• Bon. A, B,
C aigue-marine

noir

couleur
poudre

couleur ivoire

blanc

NATURANA

9. Panty

35,-

4 pièces

noir

couleur
ivoire

blanc

NINA VON C.

1. Pyjamas courts

49,-

2 pièces



2. Chemise de nuit

30,-



1. Lot de 2 : pyjamas courts au superbe motif graphique ! Imprimé feuille dorée sur le dessus et sur le côté du pantalon. Encolure ronde et mancherons tendance. Short avec ceinture élastique et lien à nouer. Jersey fin. Soutient l'initiative « Cotton made in Africa ». 50% coton, 50% viscose.

2 pièces
chamois-noir + écru-chamois **113.780.016**

38/40, 42/44, 46/48,

T. 50/52, 54/56 **€ 49,-**

2. Et voilà votre nouvelle chemise de nuit !

Coupe surdimensionnée flatteuse avec bande décorative cousue et motif méandre. Encolure en V et mancherons. Jersey fin. Soutient l'initiative « Cotton made in Africa ». 50% coton, 50% viscose.

Longueur env. 95 cm
écru-noir

113.134.013

38/40, 42/44, 46/48,

T. 50/52, 54/56 **€ 30,-**

3. Pour des nuits et des matins de rêve !

Pyjama élégant à motif graphique. Haut à la coupe tunique tendance. Passepoil contrasté à l'encolure en V et aux fentes latérales. Legging uni avec taille élastique et rayures galons contrastées. Jersey fin. 50% coton, 50% modal. Partie inférieure : 48% coton, 48% modal, 4% élasthanne. chamois-noir imprimé

112.813.007

38/40, 42/44, 46/48,

T. 50/52, 54/56 **€ 49,-**

4. Marque wäschepur : soutien-gorge sans armatures. Les bonnets 2 parties avec joli motif imprimé original sont uniques et modernes. Chic : l'empèchement en maille chevauchant à l'encolure qui laisse facilement transpirer la peau. Garnissage latéral pour un maintien fiable. Bretelles confort rembourrées, réglables au dos. 85% polyamide, 15% élasthanne.

Bon. B noir imprimé **658.963.049**

Bon. C noir imprimé **658.973.049**

Bon. D noir imprimé **659.004.049**

Bon. E noir imprimé **659.036.049**

95, 100, 105, 110, 115,

T. 120, 125, 130, 135 **€ 58,-**

5. Presque trop beau pour la nuit : pyjama

au joli motif graphique. Bordure à motif méandre sur l'encolure en V. Pantalon à motifs avec ceinture élastique et lien à nouer. Jersey fin. Soutient l'initiative « Cotton made in Africa ». 50% coton, 50% viscose.

noir-chamois imprimé **113.011.012**

38/40, 42/44, 46/48,

T. 50/52, 54/56 **€ 40,-**

6. Pyjama court à effet garanti : superbe

motif graphique ! Coupe ample flatteuse. Encolure en V. Short à motifs avec ceinture élastique, lien à nouer et rayures galon. Jersey fin. Soutient l'initiative « Cotton made in Africa ». 50% coton, 50% viscose.

chamois-noir imprimé **113.076.020**

38/40, 42/44, 46/48,

T. 50/52, 54/56 **€ 35,-**

SUPERBE !

Des motifs harmonieux pour nous endormir et nous réveiller en beauté

3. Pyjama

49,-



4. Soutien-gorge large sans armatures

58,-

• Bon. B, C, D, E



5. Pyjama

40,-



7. Lot de 2 : chemises de nuit au beau motif graphique ! Large bordure contrastée à l'ourlet. Passepoil contrasté à l'encolure en V et bretelles fines. Jersey fin. Soutient l'initiative « Cotton made in Africa ». 50% coton, 50% viscose. 2 pièces, Longueur env. 95 cm noir + noir imprimé **113.735.010**
38/40, 42/44, 46/48,
T. 50/52, 54/56 **€ 35,-**

8. Ne cherchez plus : le pyjama court de vos rêves. Coupe large flatteuse, haut et pantalon avec bande décorative cousue et motif méandre. Encolure en V. Short avec ceinture élastique et lien à nouer. Jersey fin. Soutient l'initiative « Cotton made in Africa ». 50% coton, 50% viscose. écru-noir **113.102.021**
38/40, 42/44, 46/48,
T. 50/52, 54/56 **€ 35,-**

9. Beau pyjama au motif graphique ! Col à revers, patte de boutonnage sur toute la longueur et mancherons. Pantalon uni à ceinture élastique et lien à nouer. Jersey fin. Soutient l'initiative « Cotton made in Africa ». 50% coton, 50% viscose. chamois-noir imprimé **112.969.017**
38/40, 42/44, 46/48,
T. 50/52, 54/56 **€ 58,-**



6. Pyjama court

35,-



7. Chemises de nuit

35,-

2 pièces



9. Pyjama

58,-





1. Soutien-gorge à coques sans armatures 30,-

blanc imprimé

Style : JASPIS

- Sans armatures
- Bonnets souples
- Décolleté profond

menthe imprimé

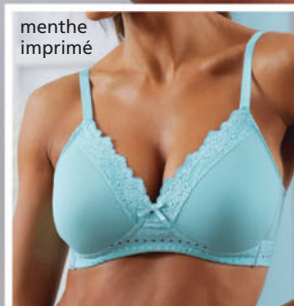

3. Soutien-gorge confort sans armatures 40,-

• Bon. B, C, D, E

blanc



4. Panty

28,-

2 pièces

blanc



Style : ACHAT

- Sans armatures
- Bonnets séparés
- Décolleté en forme de cœur

rouge



article 3.+4.



5. Slips

30,-

2 pièces



menthe imprimé

blanc imprimé



2. Soutien-gorge à armatures 49,-

• Bon. B, C, D, E

blanc



Style : KARNEOL

- Avec armatures
- Bonnets séparés
- Décolleté en forme de cœur

rose clair



1. Super confortable et tendance : joli soutien-gorge wäsche pur à coques sans armatures, coupe JASPIS. La dentelle florale sur l'encolure assure un look superbe. Petit nœud entre les bonnets. Maintien assuré par une large bande confortable sous la poitrine. 83% polyamide, 17% élasthanne.
Bon. A blanc imprimé **868.943.043**
Bon. B menthe imprimé **868.954.043**
Bon. C blanc imprimé **868.965.043**
Bon. D menthe imprimé **868.976.043**
T. 90, 95, 100, 105, 110, 115 € 30,-

Bon. C blanc imprimé **100.020.043**
Bon. D menthe imprimé **100.031.043**
T. 90, 95, 100, 105, 110 € 30,-

2. Soutien-gorge romantique wäsche pur à armatures coupe KARNEOL. Bonnets en 2 parties ornés d'une dentelle florale élastique allant jusqu'aux bretelles réglables au dos. Joli détail : pendentif wäsche pur décoratif entre les bonnets. 86% polyamide, 14% élasthanne.
Bon. B blanc **876.216.020**
Bon. C rose clair **876.227.020**

Bon. C blanc rose clair **876.272.020**
Bon. D blanc rose clair **876.283.020**
Bon. E blanc rose clair **876.293.020**
T. 90, 95, 100, 105, 110, 115 € 49,-

3. Soutien-gorge confort wäsche pur sans armatures. Dentelle filigrane sur les bonnets en 2 parties jusqu'aux bretelles réglables au dos. Bas des bonnets doublés avec renforts latéraux intégrés pour une coupe parfaite, un maintien et un confort optimaux. 87% polyamide, 13% élasthanne.
Bon. B rouge blanc **141.136.101**
Bon. C lilas blanc **141.147.109**
Bon. D rouge blanc **271.925.033**
Bon. E lilas blanc **141.834.106**
T. 90, 95, 100, 105, 110, 115 € 49,-

Bon. B rouge blanc **141.844.109**
Bon. C lilas blanc **272.010.043**
Bon. D rouge blanc **141.855.097**
Bon. E lilas blanc **141.861.113**
T. 90, 95, 100, 105, 110, 115 € 49,-

Bon. E rouge blanc **141.872.075**
Bon. F lilas blanc **141.883.121**
T. 90, 95, 100, 105, 110, 115, 120 € 40,-

4. Lot de 2 panty féminins wäsche pur. Joli empiècement en dentelle légèrement transparent sur les côtés. Nœud décoratif à la ceinture. Entrejambe coton. 81% polyamide, 10% élasthanne, 9% coton.
2 pièces rouge **137.542.025** blanc **137.553.096**
2 pièces lilas **271.889.026**
T. 38/40, 42/44, 46/48, 50/52 € 28,-

5. Lot de 2 pratique wäsche pur : slip taille haute avec empiècement imprimé devant et nœud décoratif sur la taille élastique. Les échancrures sont également extensibles. Gousset coton. 83% polyamide, 17% élasthanne.
2 pièces blanc imprimé **869.389.038**
2 pièces menthe imprimé **869.390.038**
T. 38/40, 42/44, 46/48, 50/52, 54/56 € 30,-

6. Vous allez l'adorer : soutien-gorge confort wäschepur sans armatures avec bonnets en 2 parties. Magnifique : dentelle extensible à l'encolure. Grandes bretelles garnies et réglables au dos particulièrement confortables. Petit nœud décoratif entre les bonnets. 83% polyamide, 17% élasthanne.

Bon. B blanc imprimé **868.874.037**
menthe imprimé **868.885.037**
Bon. C blanc imprimé **868.900.037**
menthe imprimé **868.911.037**
Bon. D blanc imprimé **868.922.037**
menthe imprimé **868.933.037**

90, 95, 100, 105,
T. 110, 115, 120 **€ 30,-**

7. Lot de 2 hipsters wäschepur. Empiècement imprimé devant et nœud décoratif pour une touche de modernité. Confortable grâce à la ceinture et aux échantures élastiques. Gousset coton. 82% polyamide, 18% élasthanne.

2 pièces
blanc imprimé **869.356.037**
menthe imprimé **869.367.037**

38/40, 42/44, 46/48,
T. 50/52, 54/56 **€ 30,-**

8. Poitrine sublignée et maintien optimal : soutien-gorge sans armatures Miss Mary en coton doux. Les détails : coques rembourrées, renforts latéraux intégrés et bretelles confort rembourrées, réglables à l'arrière. 61% coton, 24% polyamide, 12% élasthanne, 3% polyester.

Bon. B blanc **196.299.025**
eucalyptus **196.303.024**
Bon. C blanc **196.415.025**
eucalyptus **196.426.024**
Bon. D blanc **196.437.025**
eucalyptus **196.448.024**
Bon. E blanc **196.594.025**
eucalyptus **196.608.024**
Bon. F blanc **196.619.025**
eucalyptus **196.620.024**

95, 100, 105, 110, 115,
T. 120, 125, 130, 135 **€ 79,-**

9. Lot économique de 5 slips wäschepur ! Large ceinture élastique et échantures extensibles. Gousset double. Qualité jersey fin doux et agréable. Certifié OCS. 95% coton, 5% élasthanne.

5 pièces
blanc **439.105.196** noir **874.368.200**
T. 40, 42, 44, 46, 48, 50, 52 **€ 45,-**

10. Coupe SMARAGD : soutien-gorge sans armatures wäschepur. Tendresse : bonnets 3 parties recouverts de dentelle florale élastique. Bande sous poitrine pour un maintien parfait. Bretelles élastiques réglables au dos. 82% polyamide, 18% élasthanne.

Bon. A blanc **869.403.035**
menthe **869.414.035**
Bon. B blanc **869.447.035**
menthe **869.458.035**
Bon. C blanc **869.469.035**
menthe **869.470.035**
Bon. D blanc **869.492.035**
menthe **869.505.035**

T. 90, 95, 100, 105, 110, 115 **€ 40,-**

6. Soutien-gorge confort sans armatures

30,-

• Bon. B, C, D

blanc imprimé

Style : SMARAGD

• Sans armatures
• Bonnets séparés
• Bonnet supérieur décoratif

7. Hipster

30,-

2 pièces

blanc imprimé

article 6.+7.



6. menthe imprimé

7. menthe imprimé



À FLEUR DE PEAU ET CONFORTABLE

8. Soutien-gorge large sans armatures

79,-

• Bon. B, C, D, E, F
blanc



9. Slip

45,-

5 pièces

blanc



10. Soutien-gorge

40,-

• Bon. A, B, C, D
menthe

Style : SMARAGD

• Sans armatures
• Bonnets séparés
• Bonnet supérieur décoratif



1. Baskets

119,-

helline

4. Bottines

169,-

helline

STYLE & COMFORT

5. Bottines

149,-

• Textile extensible en synthétique
helline

2. Ballerines

99,-

helline

3. Bottines

149,-

Andrea Cariti

en 4 coloris

6. Ballerines

119,-

Andrea Cariti

7. Bottines

179,-

helline



1. Sneakers fabriquées en Espagne. Mélange cuir velours vachette et synthétique. Faciles à associer grâce aux couleurs modernes. Rembourrage ultra-doux. Semelle plateau env. 30 mm.

blanc-multicolore 199.617.007
T. 35, 36, 37, 38, 39, 40, 41, 42 € 119,-

2. Ballerines fabriquées au Portugal. Cuir nappa et velours vachette. Bride élastique sur le cou-de-pied. Doublure et semelle intérieure cuir. Ces chaussures taillent petit. Commander une pointure au-dessus. Talon bottier env. 10 mm.

orange 203.984.006
jaune 203.995.006
P.* 36, 37, 38, 39, 40, 41 € 99,-

3. Bottines en cuir velours vachette. Doublure et semelle intérieure en cuir et textile. H1 tige env. 12,5x28 cm. Talon bottier env. 45 mm.

jaune 878.776.025 taupe 878.787.025
fuchsia 878.798.024 orange 878.802.024
P.* 36, 37, 38, 39, 40, 41, 42 € 149,-

4. Bottines fabriquées en Espagne. Cuir velours vachette. Faciles à enfiler grâce à l'empiècement. Semelle intérieure en cuir. Talon bottier env. 50 mm.

sable 203.656.006
P.* 36, 37, 38, 39, 40, 41 € 169,-

5. Bottines fabriquées en Espagne. Qualité textile extensible en synthétique. Facile à enfiler. Semelle intérieure cuir. Talon bottier env. 50 mm.

jaune 203.576.006
P.* 35, 36, 37, 38, 39, 40, 41 € 149,-

6. Ballerines en cuir velours chevreau doux, boucle décorative. Semelle intérieure et doublure cuir. Rembourrage.

taupe 203.373.009
P.* 36, 37, 38, 39, 40, 41, 42 € 119,-

7. Bottines fabriquées en Espagne. Cuir velours vachette. Tendence, superbe motif découpé au laser. Semelle intérieure et doublure cuir. Talon bottier env. 30 mm.

couleur chamois 203.587.007
P.* 35, 36, 37, 38, 39, 40, 41, 42 € 179,-

8. Sandales agréables à porter au quotidien en microfibre facile d'entretien. Fermeture auto-agrippante confortable. Talon bottier env. 40 mm.

taupe 203.522.006
P.* 36, 37, 38, 39, 40, 41, 42 € 99,-

9. Bottines fabriquées au Portugal. Cuir nappa vachette. Motif tendence. Glissière latérale et semelle de marche flexible en caoutchouc. Semelle intérieure et doublure cuir. Talon bottier env. 40 mm.

taupe 203.725.006
P.* 36, 37, 38, 39, 40, 41, 42 € 149,-

10. Chaussures à lacets fabriquées en Espagne. Cuir velours vachette et synthétique. Motif moderne, rayé et partiellement transparent. Doublure textile. Semelle intérieure cuir. Talon env. 35 mm.

sable-jaune à motifs 203.565.006
T. 35, 36, 37, 38, 39, 40, 41 € 169,-

11. Mocassins intemporels. Cuir nubuck vachette. Couture main. Doublure et semelle intérieure cuir.

rose 867.883.041 bleu clair 867.893.041
jaune 867.907.041 kaki 867.918.041
ambre 867.929.041
T. 36, 37, 38, 39, 40, 41, 42 € 119,-

12. Sneakers en textile et cuir vachette lisse. Tricot extensible confortable et fil fantaisie couleur or. Doublure textile. Semelle intérieure cuir. Voûte plantaire amovible. Talon. Semelle de marche env. 30 mm.

sable 201.312.009
T. 36, 37, 38, 39, 40, 41 € 89,-

13. Sneakers fabriquées en Espagne. Cuir nappa vachette doux, couleurs modernes. Semelle intérieure textile amovible. Semelle douce et flexible.

jaune-kaki 207.544.008
gris-bleu roi 223.278.008
T. 36, 37, 38, 39, 40, 41 € 89,-



8. Sandales

99,-

Andrea Conti
SHOES



9. Bottine courte

149,-

helline



10. Chaussures à lacets

169,-

helline



11. Mocassins

119,-

helline



12. Baskets

89,-

helline



Tricot extensible
avec fil fantaisie

existe en
gris-bleu

13. Baskets

89,-

helline





1. Bottine courte

179,-

 **helline**

également en
noir

1. Bottines en cuir velours vachette avec motif découpé au laser original. Doublure et semelle intérieure cuir. Rembourrage très doux. Talon bottier env. 40 mm.

sable	878.132.025	noir	878.143.025
P.*	36, 37, 38, 39, 40, 41		€ 179,-

2. Mules fabriquées au Portugal. Cuir nappa vachette. Rembourrage. Doublure et semelle intérieure textile, voûte plantaire ergonomique. Semelle intérieure amovible. Talon env. 40 mm.

sable	206.702.007
P.*	35, 36, 37, 38, 39, 40, 41, 42 € 99,-

3. Trotteurs en cuir nappa vachette. Voûte plantaire amovible en cuir. Semelle de marche flexible.

vert pistache	205.243.014	crème	205.254.014
T.	36, 37, 38, 39, 40, 41, 42		€ 99,-

4. Chaussures à lacets fabriquées au Portugal. Cuir nappa vachette ultra-doux avec coutures fantaisie. Doublure et semelle intérieure amovible cuir.

beige	206.428.006
T.	35, 36, 37, 38, 39, 40, 41 € 99,-

BIEN AU PIED

2. Mules

99,-

 **helline**



semelle
intérieure
amovible et
ergonomique

5. Baskets

99,-

• perforations
estivales

helline



6. Sandales

119,-

 **Andrea Cauti**
SHOES

3. Trotteurs

99,-

 **Andrea Cauti**
SHOES



4. Chaussures à lacets

99,-

 **helline**



5. Sneakers fabriquées en Espagne. Textile de qualité. Perforations estivales pour un confort optimal. Semelle intérieure rembourrée très douce.

gris pierre 206.756.006

T. 35, 36, 37, 38, 39, 40, 41, 42 € 99,-

6. Sandales en cuir nappa vachette. Doublure et semelle intérieure cuir, fermeture auto-agrippante pratique. Talon bottier env. 45 mm.

taupe 205.732.006

P.* 36, 37, 38, 39, 40, 41 € 119,-

7. Bottines fabriquées au Portugal. Cuir vachette brillant. Empiècements élastiques des deux côtés. Doublure et semelle intérieure textile. Talon bottier env. 25 mm.

taupe 205.356.006

P.* 36, 37, 38, 39, 40, 41, 42 € 179,-

8. Bottines fabriquées au Portugal. Cuir vachette brillant. Doublure et semelle intérieure textile. Empiècement extensible des deux côtés, semelle de marche flexible. Talon bottier env. 40 mm.

taupe 206.348.006

P.* 35, 36, 37, 38, 39, 40, 41, 42 € 149,-

9. Bottines fabriquées en Espagne. Qualité textile agréable, doublure et semelle intérieure en cuir de qualité. Semelle de marche très extensible.

kaki 205.265.006

P.* 35, 36, 37, 38, 39, 40, 41 € 149,-

10. Bottines à lacets tendance en cuir nappa de vache souple et doux. Voûte plantaire amovible et glissière. Doublure et semelle intérieure : cuir. H/t tige env. 19x34 cm. Talon bottier env. 15 mm.

noir 307.385.042 couleur chamois 307.396.043

crème 349.696.056 vieux rose 475.181.020

menthe 475.227.054 bleu 871.085.034

P.* 36, 37, 38, 39, 40, 41, 42 € 169,-

11. Bottines sportives tendance en cuir nappa de vache. Glissière et voûte plantaire amovible. Doublure textile. Semelle intérieure cuir. Hauteur tige env. 10 cm, taille env. 26 cm. Hauteur talon env. 20 mm.

écru 491.303.070 vert olive 491.314.070

ambre 491.325.070 noir 886.333.043

P.* 36, 37, 38, 39, 40, 41, 42 € 139,-

12. Sandales fabriquées en Espagne. Cuir chevreau et vachette. Motif animal tendance. Doublure textile. Semelle intérieure cuir. Talon conique env. 35 mm.

kaki-noir 205.390.006

P.* 35, 36, 37, 38, 39, 40, 41, 42 € 149,-

13. Trotteurs fabriqués au Portugal. Cuir velours et nappa vachette doux. Doublure et semelle intérieure synthétique. Empiècement élastique latéral pour un enfilage facile. Talon bottier env. 20 mm.

taupe 206.483.006

marine 289.094.003

T. 35, 36, 37, 38, 39, 40, 41, 42 € 149,-

14. Sandales fabriquées au Portugal. Cuir nappa vachette, effet métallisé. Doublure et semelle intérieure textile, rembourrage doux et voûte plantaire ergonomique. Semelle intérieure amovible. Talon env. 45 mm.

kaki-sable 206.633.007

P.* 35, 36, 37, 38, 39, 40, 41, 42 € 119,-



8. Bottines

149,-

helline

Brillance



9. Bottine courte

149,-

helline

Extensible



10. Bottines à lacets

169,-

Andrea Cauti

dans 6 coloris

12. Sandales

149,-

helline



13. Trotteurs

149,-

helline

aussi en marine



7. Bottines

179,-

helline

Brillance

11. Bottine courte

139,-

Andrea Cauti

en 4 coloris



14. Sandales

119,-

helline

bandes auto-agrippantes confortables

semelle intérieure amovible et ergonomique



VLOTTE ZOO

4. trotteurs à front haut

119,-
in 8 coloris

Andrea Conti
SHOES



1. trotteurs à front haut

119,-

existe en sable

Andrea Conti
SHOES



5. Trotteurs

169,-

existe en marine

helline



6. Baskets

169,-
helline



2. Bottes
229,-

dans 6 coloris

helline



3. Baskets

179,-

helline



7. Bottines

189,-

helline



8. Sandales helline
169,-



10. Sandales helline
119,-



11. Ballerines ouvertes à l'arrière helline
149,-



9. Ballerines

99,-

helline



12. Mules en 4 coloris helline
119,-



13. Sandales in 8 coloris
139,-



Andrea Conti



bleu **704.083.048** vert olive **722.664.043**
anthracite **722.675.043**
rouge hivernal **879.644.027**

35, 36, 37, 38,
P.* 39, 40, 41, 42 **€ 119,-**

5. Trotteurs fabriqués en Espagne. Style moderne avec propriétés respirantes et semelle de marche en polyuréthane. Cuir nappa vachette de qualité. Doublure : textile, semelle intérieure : cuir. Talon compensé env. 50 mm.

sable **518.985.073**
marine **141.781.017**
noir **729.604.083**
T. 35, 36, 37, 38, 39, 40, 41 **€ 169,-**

6. Sneakers fabriquées au Portugal. Mélange cuir nappa et velours de vache. Doublure et semelle intérieure : synthétique. blanc-couleur argenté **448.977.091**
beige-noir **449.919.086**
T. 36, 37, 38, 39, 40, 41 **€ 169,-**

7. Bottines fabriquées en Espagne. Féminin, joli motif ajouré. Cuir velours de vache doux. Intérieur cuir. Semelle caoutchouc souple. Hauteur tige env. 20 cm. Talon cowboy env. 30 mm.

ambre **516.527.053**
noir **778.251.048**
sable **778.262.048**
35, 36, 37, 38, 39,
P.* 40, 41, 42, 43 **€ 189,-**

8. Sandales fabriquées en Espagne. Cuir nappa vachette. Semelle intérieure cuir, doublure textile respirante. Talon env. 10 mm.
noir **721.560.025** sable **721.571.021**
P.* 36, 37, 38, 39, 40, 41 **€ 169,-**

9. Ballerines fabriquées en Espagne. Look métallisé et cuir nappa d'agneau de qualité. Talon bottier env. 5 mm.
marine-métal **207.373.007**
P.* 36, 37, 38, 39, 40, 41 **€ 99,-**

10. Superbes sandales avec découpe tendance. Synthétique doux. Semelle intérieure en cuir, doublure en synthétique. Glissière au dos. Talon aiguille env. 80 mm.
noir **201.537.010**
P.* 36, 37, 38, 39, 40, 41, 42 **€ 119,-**

11. Ballerines à bride fabriquées au Portugal. Cuir nappa chèvre. Doublure en synthétique. Semelle intérieure en cuir. Bride avec boucle ardillon. Talon env. 10 mm.
couleur ivoire-noir **208.966.019**
rouge-noir **289.039.003**
35, 36, 37, 38,
P.* 39, 40, 41, 42 **€ 149,-**

12. Mules fabriquées en Espagne. Cuir velours et nappa vachette doux, motif ajouré tendance. Doublure et semelle intérieure en cuir. Semelle env. 25 mm. Largeur F*.
noir **710.905.086** jaune **205.233.021**
rouge **205.222.020**
couleur doré **118.309.049**
P.* 36, 37, 38, 39, 40, 41, 42 **€ 119,-**

13. Sandales hauteur cheville tendance. Cuir nappa vachette doux. Doublure et semelle intérieure : cuir. Glissière latérale et talon bottier, hauteur env. 45 mm. Semelle extérieure en caoutchouc thermoplastique.
noir **542.647.078** sauge **542.664.075**
blanc **698.640.043** crème **698.662.045**
taupe **366.726.039** marine **698.651.031**
couleur argenté **722.788.024**
couleur vieil argenté **722.799.025**
P.* 36, 37, 38, 39, 40, 41 **€ 139,-**

1. Trotteurs en textile doux, synthétique cuir velours. Doublure et semelle intérieure cuir. Talon bottier env. 60 mm.
sable **206.950.009** bleu **206.961.009**
rouge **289.119.003**
35, 36, 37, 38,
P.* 39, 40, 41, 42 **€ 119,-**

2. Bottes fabriquées en Espagne. Cuir vachette velours, avec découpes motif floral. Glissière. Doublure et semelle intérieure : cuir. H/I tige env. 31x35 cm. Talon bottier env. 30 mm.
ambre **380.046.007** taupe **716.118.027**
marine **718.248.027** noir **875.543.003**
kaki **875.554.003** sable **875.570.001**
35, 36, 37, 38, 39,
P.* 40, 41, 42, 43 **€ 229,-**

3. Sneakers fabriquées au Portugal. Imprimé animal et effet métallique. Cuir nappa et velours vachette. Doublure et semelle intérieure en textile antibactérien. Semelle intérieure rembourrée. Hauteur semelle env. 35 mm.
beige-multicolore **718.237.032**
gris-multicolore **880.166.020**
rouge foncé multicolore **885.829.014**
T. 35, 36, 37, 38, 39, 40, 41 **€ 179,-**

4. Trotteurs à front haut fabriqués au Portugal. Cuir velours vachette de qualité, empiècement extensible confortable et voûte plantaire amovible. Talon bottier env. 35 mm.
gris **879.633.027** taupe **722.653.046**
noir **879.655.029** ambre **722.643.047**

1. Trotteurs

119,-

en 17 coloris



Andrea Cauti
SHOES



1. Trotteurs en cuir lisse de vache doux, forme plate et sportive. Semelle de marche flexible et voûte plantaire amovible.

Doublure et semelle intérieure : cuir.

blanc	349.551.139	bleu clair	349.562.130
gris clair	349.578.068	jaune soleil	349.584.129
gris	297.157.026	marron foncé	297.168.138
fuchsia	493.053.115	parme	493.304.117
écru	491.187.122	bleu jean	708.889.087
couleur chamois	708.890.087	vert tilleul	708.903.084
noir	109.933.169	vert olive	109.949.052
ambre	109.959.171	rouge	109.960.159
marine	109.982.054		

T. 36, 37, 38, 39, 40, 41, 42

€ 119,-

2. Superbes sneakers ! Cuir nappa vachette de qualité, voûte plantaire amovible et détails modernes effet métallique. Glissière latérale. Doublure et semelle intérieure : cuir.

crème-blanc	200.873.021	blanc-couleur or	258.847.064
noir-couleur platine			707.638.059
noir-couleur argenté			880.032.035
blanc-couleur argenté			707.627.063
taupe-couleur argenté			880.021.035

T. 36, 37, 38, 39, 40, 41, 42

€ 149,-

3. Bottes en cuir nappa vachette doux, effet mocassins avec jolies découpes et couture main. Doublure et semelle intérieure cuir. Semelle de marche flexible, épaisseur env. 20 mm. H/I tige env. 30x32 cm.

blanc	203.340.014
noir	289.108.008
P.*	€ 169,-

2. Baskets

149,-

dans 6 coloris



Andrea Cauti
SHOES



4. Baskets

139,-

existe en blanc-couleur or



Andrea Cauti
SHOES



Ces chaussures sont merveilleusement polyvalentes : chics et tendance, confortables et décontractées, ultra-légères. Tout a fait à notre goût !

3. Bottes

169,-



Andrea Cauti
SHOES



5. Baskets

99,-

Andrea Cauti
SHOES



6. Ballerines

65,-

Andrea Conti
S H O E S



7. Trotteurs

79,-

helline



JOLI LÉGERETÉ

4. Sneakers en cuir nappa vachette. Doublure et semelle intérieure en cuir. Voûte plantaire amovible. Glissière. Semelle de marche env. 15 mm.

blanc-couleur argenté	707.693.066
blanc-couleur or	707.707.064
noir-multicolore	879.951.007
taupe-couleur argenté	879.962.027
crème-blanc	213.162.010
T. 36, 37, 38, 39, 40, 41, 42	€ 139,-

5. Sneakers en cuir nappa. Faciles à enfiler grâce aux lacets élastiques. Voûte plantaire amovible. Doublure en textile. Semelle intérieure en cuir.

rouge	200.513.038	marine	200.523.038
blanc	200.534.045		
T. 36, 37, 38, 39, 40, 41		€ 99,-	

6. Ballerines fabriquées en Espagne. Matière textile agréable à porter. Motif ajouré avec fil fantaisie. Semelle intérieure textile.

noir	209.722.008
lilas	209.733.008
P.* 36, 37, 38, 39, 40, 41, 42	€ 65,-

8. Trotteurs

55,-

helline



9. Trotteurs

99,-

en 15 coloris



Andrea Conti
S H O E S



7. Trotteurs fabriqués en Espagne. Cuir ve-lours vachette, doublure et semelle inté-rieure en textile. Doux et confortables. Tal-lon bottier env. 10 mm. Taillent petit, com-mander une pointure au-dessus.

gris clair	235.856.011
bleu roi	235.867.011
orange	289.073.007
fuchsia	289.083.007
T. 36, 37, 38, 39, 40, 41	€ 79,-

vert	640.390.011	taupe	640.561.012
noir	640.469.004	rouge	640.404.014
rose	640.486.007	ambre	640.577.003
sable	640.420.009	marine	640.533.004
blanc	640.453.019	fuchsia	640.414.007
jaune	640.544.007	bleu roi	640.492.012
bleu clair			640.505.010
turquoise			640.431.004
couleur argenté			640.527.004

T. 35, 36, 37, 38, 39, 40, 41, 42, 43

€ 99,-

8. Trotteurs textile et synthétique. Élas-tiques, doublure et semelle intérieure tex-tile pour un confort optimal. Semelle pro-filée ultra-légère, épaisseur env. 20 mm.

noir	209.969.010
marine	225.728.010
T. 36, 37, 38, 39, 40, 41, 42	€ 55,-

10. Idéales en été : sneakers ultra-légères et confortables signées Kangaroos. Dessus textile type maille. Intérieur textile et syn-thétique. Lacets élastiques pour faciliter l'enfilage. Semelle de marche plate en caoutchouc pour une sensation pieds nus.

gris	225.455.026
marine	225.466.026
rose clair	225.477.026
T. 37, 38, 39, 40, 41, 42	€ 59,-

10. Baskets

59,-

Kangaroos





Imitation lin

1. Store décoratif à partir de 30,-

+ éco-contr. 30,06

terre cuite

offwhite

taupe

jaune curry



3. Objet décoratif 49,-



4. Paillason à partir de 25,-

+ éco-contr. 25,08 en 6 tailles

Peint à la main



2. Décoration murale 49,-

1. Store décoratif imitation lin. Semi-transparent. 100% polyester. Lavable en machine.

Cordon universel, Largeur 140 cm

terre cuite 549.710.042

taupe 549.726.092

offwhite 549.737.037

jaune curry 549.764.094

T. 1 (145x140 cm) € 30,-

+ éco-contribution € 0,06 € 30,06

T. 2 (175x140 cm) € 43,-

+ éco-contribution € 0,06 € 43,06

T. 3 (225x140 cm) € 55,-

+ éco-contribution € 0,06 € 55,06

T. 4 (245x140 cm) € 65,-

+ éco-contribution € 0,06 € 65,06

Cordon universel, Largeur 290 cm

terre cuite 226.732.011

taupe 226.743.011

offwhite 226.753.011

jaune curry 226.764.011

T. 1 (145x290 cm) € 43,-

+ éco-contribution € 0,06 € 43,06

T. 2 (175x290 cm) € 55,-

+ éco-contribution € 0,06 € 55,06

T. 3 (225x290 cm) € 65,-

+ éco-contribution € 0,12 € 65,12

T. 4 (245x290 cm) € 79,-

+ éco-contribution € 0,12 € 79,12

Passants, Largeur 290 cm

offwhite 226.855.011

terre cuite 226.866.011

taupe 226.877.011

jaune curry 226.888.011

T. 1 (145x290 cm) € 49,-

+ éco-contribution € 0,06 € 49,06

T. 2 (175x290 cm) € 59,-

+ éco-contribution € 0,06 € 59,06

T. 3 (225x290 cm) € 69,-

+ éco-contribution € 0,12 € 69,12

T. 4 (245x290 cm) € 79,-

+ éco-contribution € 0,12 € 79,12

Passants, Largeur 140 cm

offwhite 549.704.097

terre cuite 549.748.043

taupe 549.759.048

jaune curry 549.775.036

T. 1 (145x140 cm) € 38,-

+ éco-contribution € 0,06 € 38,06

T. 2 (175x140 cm) € 49,-

+ éco-contribution € 0,06 € 49,06

T. 3 (225x140 cm) € 59,-

+ éco-contribution € 0,06 € 59,06

T. 4 (245x140 cm) € 69,-

+ éco-contribution € 0,06 € 69,06

2. Décoration murale 2 pièces. Fabrication artisanale en bois d'albasia massif peint de couleur, légères variations possibles.

lot 2 pièces

couleur ivoire-multicolore 217.344.005

0 (H/P env. 32/27/2,5+ € 49,-

T. 31/32/2,5 cm)

3. Objet déco artisanal en bois de racine d'albasia, avec insert en verre soufflé à la bouche. Chaque pièce est unique. Variations de couleurs, formes et dimensions possibles.

couleur ivoire 716.163.038

T. 0 (H/P env. 22/16/15 cm) € 49,-

4. Tapis motif feuillage. Dos en caoutchouc vinyle. 100% polyamide. Lavable en machine jusqu'à 30 °C.

vert 271.002.062 rouge 270.972.073

ocre 270.994.066 marron 270.961.070

anthracite 270.927.065

couleur ivoire 270.983.071

T. 1 (40x60 cm) € 25,-

+ éco-contribution € 0,08 € 25,08

T. 2 (60x90 cm) € 49,-

+ éco-contribution € 0,23 € 49,23

T. 3 (90x120 cm) € 99,-

+ éco-contribution € 0,55 € 99,55

T. 4 (90x200 cm) € 159,-

+ éco-contribution € 0,55 € 159,55

T. 5 (90x250 cm) € 195,-

+ éco-contribution € 0,55 € 195,55

T. 6 (90x300 cm) € 245,-

+ éco-contribution € 0,55 € 245,55

5. En structure nid d'abeille généreuse : articles de chambre moelleux et doux faits pour la détente ! Dos antidérapant pour s'adapter de manière optimale à votre mobilier. Protections pour accoudoirs sans poches. Housse de coussin avec glissière. 100% polyester. Lavage délicat jusqu'à 30 °C. Adapté au sèche-linge.

couleur ivoire 223.518.010

chocolat 223.529.010

marron rouge 223.530.010

gris 223.541.010

T. 1 (50x140 cm Chemin de canapé) € 30,-

T. 2 (110x140 cm Protection canapé) € 49,-

T. 3 (165x140 cm Housse de coussin) € 59,-

T. 4 (38x55 cm 2 protections pour accoudoirs) € 25,-

T. 5 (38x38 cm Housse de coussin) € 20,-

T. 6 (48x48 cm Housse de coussin) € 25,-

6. Tapis pour intérieur et zone extérieure couverte. Dos en caoutchouc. Extrêmement résistant. Sans synthétique. Adapté au chauffage au sol. Garantie qualité 5 ans. 100% polyamide. Lavable en machine jusqu'à 60 °C, adapté au sèche-linge jusqu'à 90 °C.

terre cuite-beige 516.957.035

gris-beige 516.968.035

T. 1 (40x60 cm Rectangulaire) € 38,-

+ éco-contribution € 0,08 € 38,08

T. 2 (50x75 cm Rectangulaire) € 59,-

+ éco-contribution € 0,08 € 59,08

T. 3 (60x85 cm Rectangulaire) € 79,-

+ éco-contribution € 0,08 € 79,08

T. 4 (75x120 cm Rectangulaire) € 139,-

+ éco-contribution € 0,23 € 139,23

T. 5 (60x180 cm Tapis de couloir) € 179,-

+ éco-contribution € 0,23 € 179,23

T. 6 (75x190 cm Tapis de couloir) € 229,-

+ éco-contribution € 0,23 € 229,23

T. 7 (115x175 cm Rectangulaire) € 319,-

+ éco-contribution € 0,55 € 319,55

T. 8 (Ø 75 cm rond) € 109,-

+ éco-contribution € 0,23 € 109,23

T. 9 (Ø 115 cm rond) € 249,-

+ éco-contribution € 0,23 € 249,23

5. Protections déco pour meubles à partir de

20,-



marron rouge

gris

chocolat

couleur ivoire

7. Tapis sans bordure. Polyamide très résistant. Dos en caoutchouc. Adapté au chauffage au sol. Garantie qualité 5 ans. 100% polyamide. Lavable en machine à 60 °C.

gris	724.581.055	beige	724.547.055
vert	520.886.059	taupe	724.553.055
mauve			520.875.059
terre cuite			724.564.056
rouge foncé			724.570.055

T. 1 (40x60 cm Rectangulaire)	€ 43,-
+ éco-contribution € 0,23	€ 43,23
T. 2 (60x85 cm Rectangulaire)	€ 89,-
+ éco-contribution € 0,23	€ 89,23
T. 3 (75x120 cm Rectangulaire)	€ 149,-
+ éco-contribution € 0,23	€ 149,23
T. 4 (60x180 cm Rectangulaire)	€ 159,-
+ éco-contribution € 0,55	€ 159,55
T. 5 (80x200 cm Rectangulaire)	€ 279,-
+ éco-contribution € 0,55	€ 279,55



DÉCORATIF ET PRATIQUE : DÉCORATIF ET PRATIQUE :

6. Paillason à partir de

38,-

+ éco-contr. 38,08

en 9 tailles
terre cuite-
beige



gris-beige



7. Paillason à partir de

43,-

+ éco-contr. 43,23

en 5 tailles



mauve

vert

terre cuite

beige

taupe

gris

rouge foncé



1. Tabouret

139,-

+ éco-contr. 140,20



gris

bordeaux

2. Store-bateau à partir de

17,-

+ éco-contr. 17,06



HAGEMANN

3. Protections déco pour meubles à partir de

25,-

gris clair

rouge foncé

beige



soundmaster®

4. Centre de musique

319,-

+ éco-contr. 319,10



1. Tabouret aspect noué tendance. Housse imitation velours en polyester. Rembourrage en mousse. Structure en panneaux de fibres de bois MDF. Pieds en métal, noir. Montage partiel.

bordeaux **501.213.019**
gris **501.220.019**
T. 0 (H/P env. 45/37/37 cm) € 139,-
+ éco-contribution € 1,20 € 140,20

2. Store-bateau imprimé. Tissu. Transparent. Suspension avec passants. Barre de lestage en haut et en bas. Dimensions sur Internet. 100% polyester. Lavable en machine.

gris-multicolore **517.394.026**
T. 1 (140x45 cm) € 17,-
+ éco-contribution € 0,06 € 17,06
T. 2 (140x60 cm) € 25,-
+ éco-contribution € 0,06 € 25,06
T. 3 (140x80 cm) € 30,-
+ éco-contribution € 0,06 € 30,06
T. 4 (140x100 cm) € 38,-
+ éco-contribution € 0,06 € 38,06
T. 5 (140x120 cm) € 43,-
+ éco-contribution € 0,06 € 43,06

3. Linge de salon légèrement brillant au motif losanges gaufré. Embellit votre mobilier ! Entretien facile et qualité résistante. Antidérapant au dos grâce à son revêtement antidérapant. 100% polyester. Lavage délicat jusqu'à 30 °C.

beige **727.090.015** gris clair **727.089.015**
rouge foncé **727.103.015**
T. 1 (50x200 cm Chemin de canapé) € 35,-
T. 2 (135x200 cm Protection canapé) € 75,-
T. 3 (40x60 cm 2 protections pour accoudoirs) € 30,-
T. 4 (40x40 cm Housse de coussin) € 25,-

4. Lecteur audio avec Wi-Fi 2,4/5 GHz. RADIO DAB+/FM RDS. Écran couleur de 7 cm. CD, CD-R/RW, CD-MP3. Fonction de réception Bluetooth. Lecture USB-MP3. 40 emplacements de stations. Contrôle avec téléphone ou tablette via l'application UNDOK. Fonction livre audio. Connexion d'entrée AUX 3,5 mm, prise casque. Égaliseur avec réglage du son préprogrammé. 2 heures de réveil avec fonction weekend. Fonction de mise en sommeil. Puissance de sortie 2x7 W RMS. Boîtier plastique. Livré avec télécommande et adaptateur secteur AC/DC, 12 V/1,5 A.

couleur argenté **230.003.007**
T. 0 (H/P env. 13,5x19x23 cm) € 319,-
+ éco-contribution € 0,10 € 319,10

5. Desserte, cadre en métal, noir. Couche intercalaire en verre, épaisseur env. 6 mm. Monté.

noir **532.853.026**
T. 0 (53,5 cm + Ø38,5 cm) € 159,-
+ éco-contribution € 0,66 € 159,66

6. Tapis résistant. Idéal pour intérieur et zone extérieure couverte. Dos avec revêtement. Adapté au chauffage au sol. Sans PVC, convient également aux personnes allergiques. Fabriqué en Allemagne. 100% polyamide. Lavage en machine jusqu'à 60 °C, adapté au sèche-linge.

mûre-rose	709.292.022
gris-couleur ivoire	711.170.022
T. 1 (40x60 cm Rectangulaire)	€ 38,-
+ éco-contribution € 0,08	€ 38,08
T. 2 (50x75 cm Rectangulaire)	€ 59,-
+ éco-contribution € 0,08	€ 59,08
T. 3 (60x85 cm Rectangulaire)	€ 79,-
+ éco-contribution € 0,23	€ 79,23
T. 4 (75x120 cm Rectangulaire)	€ 139,-
+ éco-contribution € 0,23	€ 139,23
T. 5 (60x180 cm Tapis de couloir)	€ 179,-
+ éco-contribution € 0,23	€ 179,23
T. 6 (75x190 cm Tapis de couloir)	€ 229,-
+ éco-contribution € 0,23	€ 229,23
T. 7 (115x175 cm Rectangulaire)	€ 319,-
+ éco-contribution € 0,55	€ 319,55

7. Store multicolore imprimé en qualité fluide et légère. Transparent. 100% polyester. Lavable en machine.

Cordon universel multicolore	350.136.013
T. 1 (145x135 cm)	€ 30,-
+ éco-contribution € 0,06	€ 30,06
T. 2 (175x135 cm)	€ 38,-
+ éco-contribution € 0,06	€ 38,06
T. 3 (225x135 cm)	€ 49,-
+ éco-contribution € 0,06	€ 49,06
T. 4 (245x135 cm)	€ 55,-
+ éco-contribution € 0,06	€ 55,06

Passants multicolore	350.169.013
T. 1 (145x135 cm)	€ 38,-
+ éco-contribution € 0,06	€ 38,06
T. 2 (175x135 cm)	€ 43,-
+ éco-contribution € 0,06	€ 43,06
T. 3 (225x135 cm)	€ 55,-
+ éco-contribution € 0,06	€ 55,06
T. 4 (245x135 cm)	€ 59,-
+ éco-contribution € 0,06	€ 59,06

BAIN DE LUMIERE
CES RIDEAUX COULIS-
SANTS CREENT
UNE ATMOSPHERE
MODERNE ET LUMINEUSE.

5. Desserte
159,-
+ éco-contr. 159,66

6. Paillason
à partir de
38,-
+ éco-contr. 38,08
en 7 tailles



Salonloewe



gris-couleur
ivoire



mûre-rose



7. Store décoratif
à partir de

30,-

+ éco-contr. 30,06

1. Store-bateau
à partir de
25,-
+ éco-contr. 25,06



2. Décoration murale
109,-



3. Décoration murale
25,-

Lot de 3



4. Pendule
79,-

+ éco-contr. 79,10



5. Paillason
à partir de
38,-

+ éco-contr. 38,08
en 7 tailles

couleur
ivoire-gris

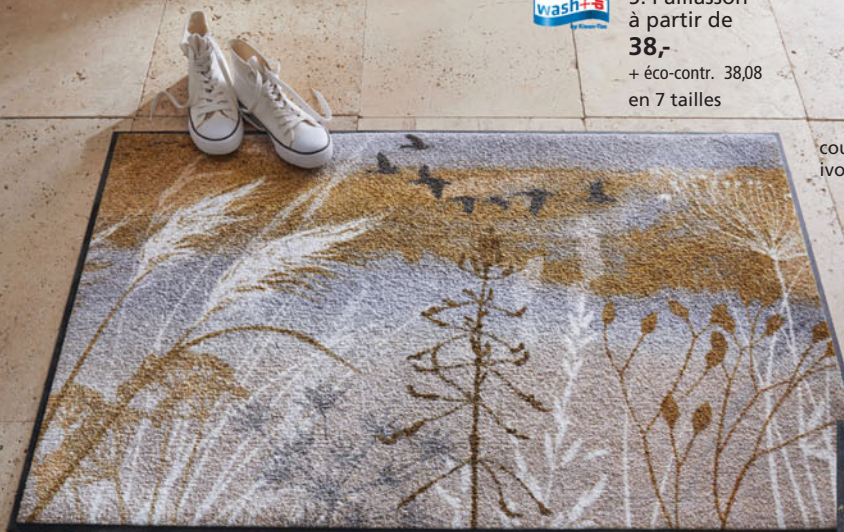

anthracite-
couleur ivoire

1. Store-bateau. Rayures et bordure pompons. Brillance discrète. Transparent. Barres de lestage haut, centre, bas. Conseils pour prendre les bonnes mesures en ligne. 100% polyester. Lavable en machine. offwhite

887.198.012

T. 1 (130x45 cm)	€ 25,-
+ éco-contribution € 0,06	€ 25,06
T. 2 (130x60 cm)	€ 30,-
+ éco-contribution € 0,06	€ 30,06
T. 3 (130x80 cm)	€ 38,-
+ éco-contribution € 0,06	€ 38,06
T. 4 (130x100 cm)	€ 43,-
+ éco-contribution € 0,06	€ 43,06
T. 5 (130x120 cm)	€ 49,-
+ éco-contribution € 0,06	€ 49,06
T. 6 (130x140 cm)	€ 55,-
+ éco-contribution € 0,06	€ 55,06

2. Décoration murale de fabrication artisanale. Chaque pièce est unique. Variations possibles. Bois massif de manguier. Figurines en aluminium. couleur ivoire
518.486.038
T. H/V/P env. 84/8,5/6 cm € 109,-

ULTRA-LÉGER !

NOUS AIMONS LES COULEURS VIVES, LES TISSUS LÉGERS, LES MOTIFS ET LES ACCESSOIRES EN FILIGRANE – C'EST AINSI QUE NOUS AMÉNAGEONS NOTRE INTÉRIEUR AVEC LÉGERETÉ.

3. Décoration murale oiseaux 3 pièces en céramique, montage mural individuel.

lot 3 pièces

blanc

202.948.006

H/I/P env. 12/19/6,5+16/19/10+
16/19/6 cm

€ 25,-

4. Pendule de table aux allures de vieux téléphone ! Métal couleur vieil or, peint en marron et vieilli. Pile AA 5V non incluse.

couleur or antique

710.483.040

H/I/P env. 22,5/31,5/19 cm

€ 79,-

+ éco-contribution € 0,10

€ 79,10

5. Tapis avec dos en caoutchouc. Extrêmement résistant. Sans synthétique. Adapté au chauffage au sol. Garantie qualité 5 ans. 100% polyamide. Lavable en machine jusqu'à 60 °C, adapté au séche-linge jusqu'à 90 °C.

couleurivoire-gris
anthracite-couleurivoire

520.127.030
520.116.030

T. 1 (40x60 cm Rectangulaire)

€ 38,-

+ éco-contribution € 0,08

€ 38,08

T. 2 (50x75 cm Rectangulaire)

€ 59,-

+ éco-contribution € 0,08

€ 59,08

T. 3 (60x85 cm Rectangulaire)

€ 79,-

+ éco-contribution € 0,08

€ 79,08

T. 4 (75x120 cm Rectangulaire)

€ 139,-

+ éco-contribution € 0,23

€ 139,23

T. 5 (60x180 cm Tapis de couloir)

€ 179,-

+ éco-contribution € 0,23

€ 179,23

T. 6 (75x190 cm Tapis de couloir)

€ 229,-

+ éco-contribution € 0,23

€ 229,23

T. 7 (115x175 cm Rectangulaire)

€ 319,-

+ éco-contribution € 0,55

€ 319,55

6. Panneaux avec dentelle crochétée et application oiseaux. Finition arrondie. Opaque. Coulisse pour tringle de rideau. Soutient l'initiative « Cotton made in Africa ». 100% coton. Lavable en machine.

blanc-gris

717.289.032

T. 1 (60x60 cm)

€ 30,-

+ éco-contribution € 0,04

€ 30,04

T. 2 (60x80 cm)

€ 38,-

+ éco-contribution € 0,04

€ 38,04

T. 3 (60x100 cm)

€ 43,-

+ éco-contribution € 0,04

€ 43,04

T. 4 (60x120 cm)

€ 49,-

+ éco-contribution € 0,04

€ 49,04

7. Idéal pour se détendre : articles de chambre Hagemann avec motifs à l'aspect tricoté. Incroyablement confortables et moelleux. Couverture multifonction utilisable comme protection canapé ou couverture. 100% polyester. Lavage délicat jusqu'à 30 °C.

gris

870.560.012

T. 1 (50x200 cm Chemin de canapé)

€ 25,-

T. 2 (150x200 cm Couverture multifonction)

€ 35,-

T. 3 (40x40 cm Housse de coussin)

€ 20,-

T. 4 (50x50 cm Housse de coussin)

€ 25,-



6. Panneaux
à partir de

30,-

+ éco-contr. 30,04



gris

HAGEMANN
HOMETEXTILES

7. Protections déco
pour meubles
à partir de
20,-



1. Rideau
à partir de

38,-

1. Bavolet opaque, matière structurée fluide, imprimé floral et légère brillance. 100% polyester. Lavable en machine.

Bande multifonction blanc-taupe

T. 1 (145x135 cm)
T. 2 (175x135 cm)
T. 3 (225x135 cm)
T. 4 (245x135 cm)

218.766.005

€ 38,-

€ 43,-

€ 55,-

€ 59,-

Illets

blanc-taupe

T. 1 (145x135 cm)

T. 2 (175x135 cm)

T. 3 (225x135 cm)

T. 4 (245x135 cm)

218.777.005

€ 43,-

€ 49,-

€ 59,-

€ 65,-

2. Plaid doux et moelleux, motif rayé et franges. 70% coton, 5% autres fibres, 25% polyester. Lavable en machine.

anthracite-couleur ivoire

T. 0 (150x200 cm)

217.742.005

€ 59,-

3. Figurine chat. Fabrication artisanale en bois de manguier massif et polyrésine, variations possibles.

couleur ivoire-noir

209.856.005

T. 0 (H/P env. 25,5/35/8,5 cm) € 59,-

4. Figurine chat. Fabrication artisanale en bois de manguier massif et polyrésine, variations possibles.

couleur ivoire-blanc

209.867.005

T. 0 (H/P env. 26/29/10 cm) € 59,-

5. Huile sur toile originale, cadre en bois.

Structure en relief avec le pissenlit en papier de riz fait main. Variations possibles.

blanc

210.593.005

T. 0 (H/P env. 40/40/3 cm) € 69,-

6. Photophore métal, laqué marron, parties en bois ancien. Matériau naturel, variations possibles. Cylindre en verre H/Ø

env. 14/14 cm, socle env. 15x15 cm. Sans

bougie.

marron-couleur ivoire

209.823.005

T. 0 (H/P env. 25/15,5/15,5 cm) € 149,-

7. Figurine femme. Fabrication artisanale en bois de manguier massif, laqué noir et vieilli. Variations possibles. Socle env.

12,5x13 cm.

noir-couleur ivoire

211.064.005

T. 0 (H/P env. 46/12,5/13 cm) € 69,-

8. Pendule en forme de lunettes. En métal, laquée noir et vieillie. Couvercle en verre acrylique. 2 piles AA 1,5 V non incluses.

noir

210.684.005

T. 0 (H/P env. 18/35/19 cm)

€ 49,-

+ éco-contribution € 0,10 € 49,10

9. Figurine kiwi, 2 pièces. Faite main à partir d'albasia massif, partiellement peinte en noir, variations possibles. À asséoir ou poser.

lot 2 pièces

couleur ivoire-noir

210.505.005

0 (H/P env. 14,5/8,5/15+)

T. 20,5/11,5/21,5 cm) € 59,-

2. Plaid
59,-



3. Figurine
décorative
59,-

4. Figurine
décorative
59,-

5. Peinture
originale
69,-

6. Photophore
149,-

7. Figurine
décorative
69,-

8. Pendule
49,-
+ éco-contr. 49,10

9. Figurine décorative
59,-

Lot de 2

6. Photophore

INSPIRÉS PAR LA NATURE :

nous adorons ces
ACCESSOIRES D'INTÉRIEUR

FETE MODERNE A LA CAMPAGNE

UN PEU RUSTIQUE, UN PEU MODERNE,
UN PEU « BONJOUR » ET UN GRAND WAOUH !

1. Figurine
décorative
69,-

2. Photophore
à partir de
25,-

3. Plante
artificielle
59,-

Lot de 4

ambre

noir

4. Set de table 25,-

Lot de 4 pieces

1. Figurine décorative cheval. Fabrication artisanale en métal, peint en vert-couleur or et vieilli. Légères variations possibles. vert-couleur or **710.451.031**
T. H/P env. 55,5/26/7,5 cm **€ 69,-**

2. Photophore en métal, noir et marron. Insert verre H/Ø env. 5,5/6,5 cm, plateau env. 10x10 cm. Sans bougie. Petit noir-marron **231.378.005**
T. H/P env. 25/10/10 cm **€ 25,-**

Large noir-marron **231.389.005**
T. H/P env. 40/10/10 cm **€ 30,-**

3. Olivier artificiel avec fruits. Représentation fidèle, plus vraie que nature et facile d'entretien. Plastique de qualité. Solidement ancré dans le cache-pot. vert **710.166.028**
T. H/P env. 35/27/19 cm **€ 59,-**

4. Sets de table en synthétique de qualité en polyuréthane facile à nettoyer. lot de 4 pièces
ambre **226.991.005** noir **227.009.005**
T. H/P env. 37/45 cm **€ 25,-**

5. Butoir de porte, forme animale. Synthétique de qualité, remplissage sable.

marron **493.808.042**
T. H/L env. 18,5x51x17 cm **€ 38,-**
+ éco-contribution € 0,35 **€ 38,35**

6. Panneaux avec houppes amovibles et superbe broderie ajourée. Qualité douce et fluide. Coulisse pour tringle de rideau. Finitions arrondies. 100% polyester. Lavable en machine. blanc **718.099.025**
T. 1 (30x90 cm) **€ 13,-**
+ éco-contribution € 0,06 **€ 13,06**
T. 2 (30x120 cm) **€ 17,-**
+ éco-contribution € 0,06 **€ 17,06**
T. 3 (30x140 cm) **€ 25,-**
+ éco-contribution € 0,06 **€ 25,06**

T. 4 (45x90 cm)	€ 17,-
+ éco-contribution € 0,06	€ 17,06
T. 5 (45x120 cm)	€ 25,-
+ éco-contribution € 0,06	€ 25,06
T. 6 (45x140 cm)	€ 30,-
+ éco-contribution € 0,06	€ 30,06
T. 7 (60x90 cm)	€ 25,-
+ éco-contribution € 0,06	€ 25,06
T. 8 (60x120 cm)	€ 30,-
+ éco-contribution € 0,06	€ 30,06
T. 9 (60x140 cm)	€ 38,-
+ éco-contribution € 0,06	€ 38,06

7. Sticker mural, film vinyle. Applicable individuellement. Feuille de transfert : retirer le film, coller, c'est prêt. Sur papier peint ingrain, crépi lisse ou rugueux, verre, bois, métal et matériaux lisses et exempts de graisse.

noir 501.961.042
T. H/l env. 70/50 cm € 17,-

8. Tapis de marches en sisal résistant, avec bandes adhésives pour la fixation. Bords re-maillés de couleur assortie. 100% sisal.

Lot de 2
gris 113.209.055
couleur ivoire 113.254.054
T. l/P env. 65x24 cm € 59,-
+ éco-contribution € 0,08 € 59,08

Lot de 15
gris 113.334.054
couleur ivoire 113.351.054
T. l/P env. 65x24 cm € 319,-
+ éco-contribution € 0,55 € 319,55

5. Butoir de porte
38,-

+ éco-contr. 38,35



6. Panneaux
à partir de

13,-

+ éco-contr. 13,06



7. Tatouage mural

17,-



8. Tapis de marches
à partir de

59,-

+ éco-contr. 59,08

gris

Lot de 2

couleur
ivoire





taupe

jaune curry

1. Store-bateau
à partir de
49,-

COULEURS ET MATIERES NATURELLES COULEURS ET MATIERES NATURELLES

1. Store-bateau en tissu opaque imitation lin, avec superbes bordures. Barre de lestage haut et bas. Passants pour suspendre à la tringle à rideaux. Conseils pour prendre les bonnes mesures en ligne. Soutient l'initiative « Cotton made in Africa ». 100% coton. Lavable en machine.

jaune curry **207.238.006**
taupe **207.249.006**

T. 1 (140x45 cm)	€ 49,-
T. 2 (140x60 cm)	€ 55,-
T. 3 (140x80 cm)	€ 59,-
T. 4 (140x100 cm)	€ 65,-
T. 5 (140x120 cm)	€ 69,-

T. 1 (140x210 cm)	€ 109,-
T. 2 (180x250 cm)	€ 149,-
T. 3 (240x210 cm)	€ 179,-
T. 4 (240x250 cm)	€ 199,-
T. 5 (270x210 cm)	€ 199,-
T. 6 (270x250 cm)	€ 229,-

coussin
terre cuite **222.435.006**
T. 0 (40x40 cm Le lot (2 pièces)) **€ 43,-**

Taie de coussin
terre cuite **222.446.006**
T. 0 (80x80 cm 1 pièce) **€ 49,-**

2. Couvre-lit avec matelassage fleurs et fleurs sur toute la surface et broderie fine. Bords arrondis avec bordure ruban. Garnissage léger. Conseils pour prendre les bonnes mesures en ligne. Housse de coussin assortie matelassée sur le dessus, dos sans motif. Glissière invisible. 100% polyester. Lavable en machine jusqu'à 30 °C. Couvre-lit terre cuite **222.424.006**

3. Lot de 2 décorations murales. Métal noir. Insert verre H/ø env. 22/2,5 cm. lot 2 pièces noir **202.096.006**
T. 0 (H/I/P env. 49/5/5 cm) **€ 49,-**

4. Radio DAB+/FM-RDS avec fonction de charge de téléphone. Station de charge sans fil 5 W pour mobile. Veilleuse réglable 3 positions. 20 emplacements de stations. Affichage LED avec variateur 5 niveaux. Ré-



2. Couvre-lit
à partir de

43,-



3. Décoration murale
49,-

Lot de 2



4. Radio retro
119,-
+ éco-contr. 119,10



5. Décoration murale
119,-

Lot de 2



6. Boîte à bijoux
59,-
+ éco-contr. 59,35

veil avec radio ou signal sonore. Fonction veille/répétition. Sortie USB 5 V/1 A pour la charge. Boîtier plastique. Adaptateur secteur inclus.

noir-couleur argenté 209.642.008
T. 0 (H/V/P env. 5x15x11 cm) € 119,-
+ éco-contribution € 0,10 € 119,10

5. Décoration murale. Superbes feuilles de ginkgo en bois d'albasia massif. Fabrication artisanale soignée, chaque feuille est unique.

lot 2 pièces 881.002.010
couleur ivoire
0 (H/V/P env. 27/40/2,5+
T. 40/60/2,5 cm) € 119,-

6. Boîte à bijoux, 2 contenants en verre à empiler. Couverture en métal, placage couleur or mat.

clair 229.853.006
T. 0 (H/V/P env. 11,5x13x13 cm) € 59,-
+ éco-contribution € 0,35 € 59,35

7. Tapis à poils en microfibres moelleux. Longueur des poils env. 25 mm. Fabrication mécanique. Dos textile. Adapté au chauffage au sol. 100% polyester.

blanc 537.476.054 taupe 537.487.053
T. 1 (65x140 cm) € 79,-
+ éco-contribution € 0,12 € 79,12
T. 2 (65x200 cm) € 149,-
+ éco-contribution € 0,12 € 149,12
T. 3 (65x270 cm) € 199,-
+ éco-contribution € 0,35 € 199,35
T. 4 (2 x 65x140 +
1 x 65+270 cm lot de
3 économique) € 279,-
+ éco-contribution € 0,35 € 279,35



7. Tapis
à partir de
79,-
+ éco-contr. 79,12
en 4 tailles



1. Store décoratif à partir de **25,-**
+ éco-contr. 25,06

Broderie



Lot de 2

3. Store décoratif à partir de **65,-**
+ éco-contr. 65,06

POUR NOTRE CÔTÉ ROMANTIQUE

NOUS AIMONS LES TONS PASTEL DOUX !
ILS AFFINENT LES SENS ET SONT TRÈS FÉMININS.



2. Store décoratif à partir de **38,-**
+ éco-contr. 38,06

Broderie

1. Store en qualité semi-transparente douce et fluide avec délicate broderie florale. 100% polyester. Lavable en machine. Bande multifonction blanc
226.356.006
T. 1 (145x130 cm) € 25,-
+ éco-contribution € 0,06 € 25,06
T. 2 (175x130 cm) € 30,-
+ éco-contribution € 0,06 € 30,06
T. 3 (225x130 cm) € 43,-
+ éco-contribution € 0,06 € 43,06
T. 4 (245x130 cm) € 49,-
+ éco-contribution € 0,06 € 49,06

œillets blanc
226.345.006
T. 1 (145x130 cm) € 30,-
+ éco-contribution € 0,06 € 30,06
T. 2 (175x130 cm) € 38,-
+ éco-contribution € 0,06 € 38,06
T. 3 (225x130 cm) € 49,-
+ éco-contribution € 0,06 € 49,06
T. 4 (245x130 cm) € 55,-
+ éco-contribution € 0,06 € 55,06

2. Store semi-transparent en tissu fluide, structure en lin et broderie moderne de feuilles de ginkgo. 100% polyester. Lavable en machine. Bande multifonction blanc cassé-taupe
226.120.006
T. 1 (145x135 cm) € 38,-
+ éco-contribution € 0,06 € 38,06
T. 2 (175x135 cm) € 43,-
+ éco-contribution € 0,06 € 43,06
T. 3 (225x135 cm) € 55,-
+ éco-contribution € 0,06 € 55,06
T. 4 (245x135 cm) € 59,-
+ éco-contribution € 0,06 € 59,06

œillets blanc cassé-taupe
226.131.006
T. 1 (145x135 cm) € 43,-
+ éco-contribution € 0,06 € 43,06
T. 2 (175x135 cm) € 49,-
+ éco-contribution € 0,06 € 49,06
T. 3 (225x135 cm) € 59,-
+ éco-contribution € 0,06 € 59,06
T. 4 (245x135 cm) € 65,-
+ éco-contribution € 0,06 € 65,06

3. Lot de 2 stores décoratifs. Imprimé numérique avec motif homme et femme. Tissu semi-transparent fluide et léger, structure en lin raffinée. 100% polyester. Lavable en machine.
lot 2 pièces : Bande multifonction blanc-noir 226.200.007

T. 1 (145x135 cm) € 65,-
+ éco-contribution € 0,06 € 65,06
T. 2 (175x135 cm) € 79,-
+ éco-contribution € 0,06 € 79,06
T. 3 (225x135 cm) € 89,-
+ éco-contribution € 0,06 € 89,06
T. 4 (245x135 cm) € 99,-
+ éco-contribution € 0,06 € 99,06

lot 2 pièces : œillets blanc-noir 226.211.007
T. 1 (145x135 cm) € 79,-
+ éco-contribution € 0,06 € 79,06
T. 2 (175x135 cm) € 89,-
+ éco-contribution € 0,06 € 89,06
T. 3 (225x135 cm) € 99,-
+ éco-contribution € 0,06 € 99,06
T. 4 (245x135 cm) € 109,-
+ éco-contribution € 0,06 € 109,06

4. Store semi-transparent. Montage avec crochets et œillets. Matériel de montage inclus. Dimensions sur Internet. 65% coton, 35% polyester. Lavable en machine.
rose-blanc 289.844.002
taupe-blanc 551.744.053
T. 1 (140x45 cm) € 49,-
+ éco-contribution € 0,04 € 49,04
T. 2 (140x60 cm) € 59,-
+ éco-contribution € 0,04 € 59,04
T. 3 (140x80 cm) € 69,-
+ éco-contribution € 0,04 € 69,04
T. 4 (140x100 cm) € 79,-
+ éco-contribution € 0,04 € 79,04
T. 5 (140x120 cm) € 99,-
+ éco-contribution € 0,04 € 99,04

5. Store double, laisse passer la lumière et préserve votre intimité. Réglable en tirant sur la chaîne. Rayures anthracite avec motif structuré. Barre de lestage en bas. montage aisé sur le cadre de fenêtre, sans outil. Conseils pour prendre les bonnes mesures en ligne. 100% polyester.
anthracite 226.390.003
T. 1 (150x40 cm) € 38,-
+ éco-contribution € 0,06 € 38,06
T. 2 (150x50 cm) € 43,-
+ éco-contribution € 0,06 € 43,06
T. 3 (150x60 cm) € 49,-
+ éco-contribution € 0,06 € 49,06
T. 4 (150x70 cm) € 55,-
+ éco-contribution € 0,06 € 55,06
T. 5 (150x80 cm) € 59,-
+ éco-contribution € 0,06 € 59,06
T. 6 (150x90 cm) € 65,-
+ éco-contribution € 0,06 € 65,06

Sans percer

rose-blanc

taupe-blanc

4. Store-bateau
à partir de
49,-

+ éco-contr. 49,04

5. Double enrouleur
à partir de
38,-

+ éco-contr. 38,06



Protection contre
lumière et bris

Sans percer



6. Rideau
à partir de

38,-

+ éco-contr. 38,06

mauve

beige

gris

blanc

taupe



Protection contre la
lumière et bris-sue

Lot de 2

T. 7 (150x100 cm) € 69,-
+ éco-contribution € 0,12 € 69,12
T. 8 (150x120 cm) € 79,-
+ éco-contribution € 0,12 € 79,12

6. Lot de 2 bavolets décoratifs. Légèrement brillants et opaques. Microfibre 100% polyester. Lavable en machine.

lot 2 pièces : œilletons
gris 550.699.052 taupe 550.731.052
mauve 550.779.048 beige 550.780.053
blanc 550.791.089

T. 1 (145x140 cm) € 43,-
+ éco-contribution € 0,06 € 43,06
T. 2 (175x140 cm) € 55,-
+ éco-contribution € 0,06 € 55,06
T. 3 (225x140 cm) € 65,-
+ éco-contribution € 0,06 € 65,06
T. 4 (245x140 cm) € 79,-
+ éco-contribution € 0,06 € 79,06
T. 5 (265x140 cm) € 89,-
+ éco-contribution € 0,06 € 89,06
T. 6 (295x140 cm) € 99,-
+ éco-contribution € 0,06 € 99,06

lot 2 pièces : Cordon universel
beige 550.678.089 gris 550.703.048
blanc 550.758.055 taupe 550.805.047
mauve 550.816.048

T. 1 (145x140 cm) € 38,-
+ éco-contribution € 0,06 € 38,06
T. 2 (175x140 cm) € 49,-
+ éco-contribution € 0,06 € 49,06
T. 3 (225x140 cm) € 59,-
+ éco-contribution € 0,06 € 59,06
T. 4 (245x140 cm) € 69,-
+ éco-contribution € 0,06 € 69,06
T. 5 (265x140 cm) € 79,-
+ éco-contribution € 0,06 € 79,06
T. 6 (295x140 cm) € 99,-
+ éco-contribution € 0,06 € 99,06

lot 2 pièces : Passants
blanc 550.689.048 mauve 550.719.049
taupe 550.725.047 beige 550.747.049
gris 550.769.046

T. 1 (145x140 cm) € 38,-
+ éco-contribution € 0,06 € 38,06
T. 2 (175x140 cm) € 49,-
+ éco-contribution € 0,06 € 49,06
T. 3 (225x140 cm) € 59,-
+ éco-contribution € 0,06 € 59,06
T. 4 (245x140 cm) € 69,-
+ éco-contribution € 0,06 € 69,06
T. 5 (265x140 cm) € 79,-
+ éco-contribution € 0,06 € 79,06
T. 6 (295x140 cm) € 99,-
+ éco-contribution € 0,06 € 99,06



Avec broderie

1. Store décoratif
à partir de

30,-

2. Store bateau
à partir de
17,-

1. Store semi-transparent en matière fluide avec broderie. 100% polyester. Lavable en machine.

Bande multifonction
blanc

225.954.006

T. 1 (145x140 cm) € 30,-
T. 2 (175x140 cm) € 38,-
T. 3 (225x140 cm) € 49,-
T. 4 (245x140 cm) € 55,-

liens à nouer

blanc

225.965.006

T. 1 (145x140 cm) € 38,-
T. 2 (175x140 cm) € 43,-
T. 3 (225x140 cm) € 55,-
T. 4 (245x140 cm) € 59,-

2. Store-bateau semi-transparent avec superbe broderie. Barre de lestage haut et bas. Cordon et stoppeur. Conseils pour prendre les bonnes mesures en ligne. 100% polyester. Lavable en machine.

coulisse

blanc

225.987.006

T. 1 (140x45 cm) € 17,-
T. 2 (140x60 cm) € 25,-
T. 3 (140x80 cm) € 30,-
T. 4 (140x100 cm) € 38,-
T. 5 (140x120 cm) € 43,-

Bindebänder

blanc

225.976.006

T. 1 (140x45 cm) € 25,-
T. 2 (140x60 cm) € 30,-
T. 3 (140x80 cm) € 38,-
T. 4 (140x100 cm) € 43,-
T. 5 (140x120 cm) € 49,-

3. Store semi-transparent en matière fluide. Imprimé floral numérique effet aquarelle. 100% polyester. Lavable en machine.

Bande multifonction
blanc cassé-multicolore

225.783.006

T. 1 (145x135 cm) € 30,-
T. 2 (175x135 cm) € 38,-
T. 3 (225x135 cm) € 49,-
T. 4 (245x135 cm) € 55,-

Øillets

blanc cassé-multicolore

225.794.006

T. 1 (145x135 cm) € 38,-
T. 2 (175x135 cm) € 43,-
T. 3 (225x135 cm) € 55,-
T. 4 (245x135 cm) € 59,-

4. Bavolet décoratif semi-transparent à motif végétal. 100% polyester. Lavable en machine.

Bande multifonction
blanc imprimé

225.874.006

T. 1 (145x135 cm) € 30,-
T. 2 (175x135 cm) € 38,-
T. 3 (225x135 cm) € 49,-
T. 4 (245x135 cm) € 55,-

Passants

blanc imprimé

225.885.006

T. 1 (145x135 cm) € 38,-
T. 2 (175x135 cm) € 43,-
T. 3 (225x135 cm) € 55,-
T. 4 (245x135 cm) € 59,-

5. Panneau-rideau avec motif floral dévoré.

Haut avec rails et bande moelleuse, bas avec coulisse et barre de lestage. Livré avec rail à roulettes et instructions de montage. 87% polyester, 13% viscose. Lavable en machine.

blanc

225.896.006

T. 1 (145x57 cm) € 49,-
T. 2 (175x57 cm) € 55,-
T. 3 (225x57 cm) € 65,-
T. 4 (245x57 cm) € 69,-

6. Panneau-rideau semi-transparent. Rail flexible et roulettes. Barre de lestage. Fixation par bande auto-agrippante. 100% polyester. Lavable en machine.

Imprimé

3. Store décoratif
à partir de

30,-

RIDEAUX, STORES & CO.

AVEC DE JOLIS RIDEAUX,
NOUS DONNONS UN TOUT
NOUVEAU LOOK A NOS
PIECES EN UN CLIN D'ŒIL.

taupe	549.572.062
offwhite	549.594.060
gris	549.602.059
T. 1 (145x60 cm)	€ 25,-
+ éco-contribution € 0,06	€ 25,06
T. 2 (175x60 cm)	€ 30,-
+ éco-contribution € 0,06	€ 30,06
T. 3 (225x60 cm)	€ 38,-
+ éco-contribution € 0,06	€ 38,06
T. 4 (245x60 cm)	€ 43,-
+ éco-contribution € 0,06	€ 43,06

7. Panneaux en tissu semi-transparent avec superbe broderie et finition crochetée. Coulisse pour la tringle à rideaux. 100% polyester. Lavable en machine.

blanc	225.808.011
T. 1 (40x60 cm)	€ 13,-
+ éco-contribution € 0,06	€ 13,06
T. 2 (40x80 cm)	€ 17,-
+ éco-contribution € 0,06	€ 17,06
T. 3 (60x80 cm)	€ 25,-
+ éco-contribution € 0,06	€ 25,06
T. 4 (60x100 cm)	€ 30,-
+ éco-contribution € 0,06	€ 30,06
T. 5 (90x100 cm)	€ 38,-
+ éco-contribution € 0,06	€ 38,06



4. Rideau
à partir de
30,-

Imprimé



5. Panneaux-rideaux
à partir de
49,-

6. Panneaux-rideaux
à partir de
25,-
+ éco-contr. 25,06



7. Panneaux
à partir de
13,-
+ éco-contr. 13,06



1. Store magnétique
à partir de
49,-

Sans percer



3. Store-bateau
à partir de
43,-
+ éco-contr. 43,06

Sans percer



2. Peau d'agneau
119,-
+ éco-contr. 119,04

Peau d'agneau véritable

gris

marron

BIEN SÛR, NOUS

1. Store magnétique moderne, structure en lin épaisse. Semi-transparent. 4 coulisses cousues pour tringles magnétiques fournies avec réglage en hauteur. Montage avec crochets et œillets. Conseils pour prendre les bonnes mesures en ligne. Crochets en U métalliques inclus. 100% polyester. Lavable en machine.

	519.072.030
T. 1 (130x45 cm)	€ 49,-
T. 2 (130x60 cm)	€ 59,-
T. 3 (130x80 cm)	€ 69,-
T. 4 (130x100 cm)	€ 79,-

2. Véritable peau d'agneau en fourrure bouclée, forme naturelle. Poils coupés à env. 25 mm pour éviter le risque d'enchevêtrement. Produit naturel, variations de couleur et de dimensions possibles. Nettoyage à sec.

gris	227.406.005	marron	227.417.005
T. 68x100 cm imitation fourrure	€ 119,-		
+ éco-contribution	€ 0,04		€ 119,04

3. Store-bateau, voile avec imprimé numérique olives. Matière transparente. œillets et stoppeurs, barre de lestage haut et bas. Support mural. Sans percer ni visser. Crochets en plastique. Conseils pour prendre les bonnes mesures en ligne. 100% polyester. Lavable en machine.

	715.320.025
T. 1 (130x45 cm)	€ 43,-
+ éco-contribution	€ 0,06
T. 2 (130x60 cm)	€ 55,-
+ éco-contribution	€ 0,06
T. 3 (130x80 cm)	€ 65,-
+ éco-contribution	€ 0,06
T. 4 (130x100 cm)	€ 79,-
+ éco-contribution	€ 0,06

T. 5 (130x120 cm)	€ 89,-
+ éco-contribution	€ 0,06

4. Film PVC semi-transparent pour fenêtre, protection UV à 80%, découpable comme vous le souhaitez. Adhésion statique sur toute surface lisse, sans colle. Facile à fixer, réutilisable, se retire sans laisser de résidus. Compatible milieu humide, facile à nettoyer.

transparent	226.709.005
T. 1 (150x45 cm)	€ 17,-
T. 2 (150x67,5 cm)	€ 30,-
T. 3 (150x90 cm)	€ 43,-

5. Horloge en métal, peinte en blanc et vieillie. Protection en verre acrylique.

Pile AA 1,5 V non incluse.	201.163.005
blanc	
T. H/M/P env. 72,5/60/6 cm	€ 59,-

6. Store jalousie plissé en dévoré. Semi-transparent. Support de serrage : montage aisé sur le cadre de la fenêtre, sans outil. Dimensions sur Internet. 60% polyester, 40% viscose.

vert tilleul	518.238.047
blanc	735.689.051
T. 1 (130x40 cm)	€ 30,-
+ éco-contribution	€ 0,06
T. 2 (130x50 cm)	€ 38,-
+ éco-contribution	€ 0,06
T. 3 (130x60 cm)	€ 43,-
+ éco-contribution	€ 0,06
T. 4 (130x70 cm)	€ 49,-
+ éco-contribution	€ 0,06
T. 5 (130x80 cm)	€ 55,-
+ éco-contribution	€ 0,06
T. 6 (130x90 cm)	€ 59,-
+ éco-contribution	€ 0,06



4. Film pour fenêtre
à partir de
17,-



5. Horloge
59,-
H/I 72,5/60 cm

T. 7 (130x100 cm) € 65,-
+ éco-contribution € 0,06 € 65,06
T. 8 (130x120 cm) € 79,-
+ éco-contribution € 0,06 € 79,06
T. 9 (210x70 cm) € 89,-
+ éco-contribution € 0,06 € 89,06
T. 10 (210x80 cm) € 95,-
+ éco-contribution € 0,06 € 95,06

Cordon universel
noir
T. 1 (145x135 cm)
T. 2 (175x135 cm)
T. 3 (225x135 cm)
T. 4 (245x135 cm)

223.803.005
€ 30,-
€ 38,-
€ 49,-
€ 55,-

œillets
noir
T. 1 (145x135 cm)
T. 2 (175x135 cm)
T. 3 (225x135 cm)
T. 4 (245x135 cm)

223.824.005
€ 38,-
€ 43,-
€ 55,-
€ 59,-

7. Rideaux occultants opaques, légèrement
brillants. Protection optimale contre la lu-
mière. 100% polyester. Lavable en ma-
chine.

NOUS SENTONS BIEN ICI !



Sans percer

vert tilleul

blanc



6. Store vénitien plissé
à partir de
30,-
+ éco-contr. 30,06



7. Rideaux occultants
à partir de

30,-





Extrafines

2. Tamis à cheveux
25,-



1. Tapis de bain
à partir de
25,-
en 3 tailles

écru

taupe

jaune

3. Tapis de bain
à partir de
25,-
+ éco-contr. 25,06
en 7 tailles

GRUND



avec découpe pour WC au sol

1. Tapis de bain de petite taille, convient aussi aux petites salles de bain. Doux, légèrement brillant. Entièrement remaillé. Fabriqué en Europe. Adapté au chauffage au sol. 100% acrylique. Lavable jusqu'à 40 °C, adapté au sèche-linge.

écru	510.361.031	taupe	510.384.031
jaune	510.399.031		
T. 1 (35x50 cm Rectangulaire)			€ 25,-
T. 2 (35x70 cm Rectangulaire)			€ 38,-
T. 3 (35x100 cm Rectangulaire)			€ 49,-

2. Tamis à cheveux pour ne pas obstruer l'évacuation de la douche/baignoire/lavabo. Forme étoile de mer, 5 ventouses. Silicone élastique S'adapte aux évacuations standard.

blanc	515.065.059
T. H/W/L env. 2x14x15,5 cm	€ 25,-

3. Tapis de bain à motif feuilles. Conçu exclusivement pour nous. Poils doux, brillance discrète. Fabriqué en Europe. Revêtement au dos. Bord remaillé. Adapté au chauffage au sol. 100% acrylique. Lavage délicat jusqu'à 40 °C.

taupe-multicolore	211.257.005
T. 1 (45x50 cm Rectangulaire)	€ 25,-
+ éco-contribution € 0,06	€ 25,06
T. 3 (60x100 cm Rectangulaire)	€ 59,-
+ éco-contribution € 0,12	€ 59,12
T. 4 (70x120 cm Rectangulaire)	€ 99,-
+ éco-contribution € 0,12	€ 99,12
T. 5 (80x150 cm Rectangulaire)	€ 129,-
+ éco-contribution € 0,12	€ 129,12
T. 6 (50x80 cm semi-circulaire)	€ 49,-
+ éco-contribution € 0,06	€ 49,06
T. 9 (47x50 cm - 45x50 cm Housse abat-tant + tapis WC sans découpe)	€ 49,-
+ éco-contribution € 0,06	€ 49,06
T. 10 (47x50 cm - 45x50 cm Housse abat-tant + tapis WC avec découpe)	€ 49,-
+ éco-contribution € 0,06	€ 49,06

4. Ensemble salle de bain, revêtement au dos. Adapté au chauffage au sol. 100% acrylique. Lavable en machine, adapté au sèche-linge.

gris-violet	534.825.041	jaune	546.846.057
T. 1 (45x50 cm Rectangulaire)			€ 25,-
+ éco-contribution € 0,06			€ 25,06
T. 2 (50x90 cm Rectangulaire)			€ 49,-
+ éco-contribution € 0,06			€ 49,06
T. 3 (60x100 cm Rectangulaire)			€ 69,-
+ éco-contribution € 0,06			€ 69,06
T. 4 (70x120 cm Rectangulaire)			€ 99,-
+ éco-contribution € 0,12			€ 99,12
T. 5 (80x150 cm Rectangulaire)			€ 129,-
+ éco-contribution € 0,12			€ 129,12
T. 6 (Ø 75 cm rond)			€ 69,-
+ éco-contribution € 0,06			€ 69,06
T. 7 (50x80 cm semi-circulaire)			€ 49,-
+ éco-contribution € 0,06			€ 49,06
T. 8 (47x50 cm - 45x50 cm Housse abat-tant + tapis WC sans découpe)			€ 49,-
+ éco-contribution € 0,06			€ 49,06
T. 9 (47x50 cm - 45x50 cm Housse abat-tant + tapis WC avec découpe)			€ 49,-
+ éco-contribution € 0,06			€ 49,06

5. Sèche-linge à accrocher au radiateur. Aluminium et plastique. Avec 2 étages. Extensible jusqu'à 80 cm de large.

blanc	529.214.049
T. 5x42 cm - 80x14 cm	€ 30,-
+ éco-contribution € 0,07	€ 30,07

6. Étagère télescopique à usage universel. Acier inoxydable. Montage sans perçage, facile à coincer entre le sol et le plafond. 4 paniers en treillis métallique. Tige télescopique extensible d'env. 65 à 275 cm. À monter.

blanc	220.349.005
T. H/P env. 65-275x31x23 cm	€ 99,-

7. Très polyvalente ! Serviettes éponges douces de qualité. Bord finement rayé. Existe aussi en lot de 3 économique composé de deux serviettes et d'une serviette de douche. Qualité luxe. 100% co-

ton. Lavable en machine jusqu'à 60 °C, adapté au sèche-linge.

lot éponge

gris	836.728.059	océan	842.979.047
noir	836.749.057	gris clair	832.104.034
blanc	836.610.067	bleu pétrole	836.706.049
jaune	836.681.056	couleur ivoire	836.626.053
rouge	836.692.058		

T. 1 (50x100 cm 2 serviettes)	€ 21,-
T. 2 (70x140 cm Serviette de douche)	€ 21,-
T. 4 (16x22 cm 2 gants de toilette)	€ 8,-
T. 5 (30x50 cm 2 serviettes pour invités)	€ 10,-

Lot économique 3 pièces : 2 serviettes, 1 Serviette de douche

gris	836.814.057	océan	842.984.016
noir	836.885.055	gris clair	832.169.020
blanc	836.755.030	bleu pétrole	836.808.038
jaune	836.788.046	couleur ivoire	836.766.064
rouge	836.794.050		

T. lot de 3 économique € 27,-

8. Qualité légère : peignoir signé feel good. Forme kimono avec bordure raffinée le long de l'encolure et de l'ouverture. Jolis détails : broderie ajourée à la finition des manches et aux 2 poches plaquées. Ceinture à nouer et liens à nouer intérieurs. Jersey fin. 100% coton.

Longueur env. 105 cm
blanc

153.399.043

T. 38/40, 42/44, 46/48, 50/52, 54/56 € 40,-

5. Séchoir à linge

30,-

+ éco-contr. 30,07



6. Étagère télescopique

99,-

Sans percer



GRUND

4. Tapis de bain à partir de

25,-

+ éco-contr. 25,06
en 9 tailles



gris-violet

jaune



avec découpe pour WC au sol

TOUT DOUX

SERVIETTES ET TAPIS DE BAIN DOUX
POUR BIEN COMMENCER LA JOURNÉE.

feel good

8. Peignoir

40,-

wäsche pur
HOME

5
ans de
garantie

7. Lot économique 3 pièces

27,-

en 9 coloris



blanc

couleur
ivoire

jaune

gris
clair

gris

noir





Modèle réversible

1. Tapis de bain
à partir de

25,-

en 10 tailles

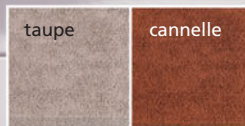

1. Tapis de bain réversible. Bordure tout autour. Coton biologique certifié. Adapté au chauffage au sol. Certifié GOTS. 100% coton. Lavable, adapté au sèche-linge.

gris foncé 545.565.059
cannelle 545.582.062
bleu pétrole 545.617.060
taupe 545.639.067
gris clair 545.640.059
couleur ivoire 545.651.059

T. 1 (45x50 cm Rectangulaire) € 25,-
T. 2 (50x90 cm Rectangulaire) € 49,-
T. 3 (60x100 cm Rectangulaire) € 69,-
T. 4 (70x110 cm Rectangulaire) € 99,-
T. 5 (80x150 cm Rectangulaire) € 119,-
T. 6 (90x160 cm Rectangulaire) € 129,-
T. 7 (Ø 75 cm rond) € 69,-
T. 8 (50x80 cm semi-circulaire) € 59,-
T. 9 (47x50 cm - 45x50 cm Housse abattant + tapis WC sans découpe) € 49,-
T. 10 (47x50 cm - 45x50 cm Housse abattant + tapis WC avec découpe) € 49,-

2. Insert baignoire avec ventouses ultra-puissantes pour plus de sécurité. Petites perforations pour une évacuation optimale. Caoutchouc naturel. Dim. env. 45x45 cm. beige 645.586.031 € 25,-

3. Accrochez simplement la tablette de douche au thermostat du robinet. Pas de perçage ni de vis, écarteur de sécurité. Acier inoxydable. couleur chrome 872.969.033
T. 36x25x14 cm € 43,-
+ éco-contribution € 0,07 € 43,07

4. Porte-serviettes en acier inoxydable brossé. 2 porte-serviettes. À monter. acier inoxydable 521.057.015
T. 88x40x20 cm € 199,-
+ éco-contribution € 0,26 € 199,26

5. Linge de bain à poils doux. Revêtement au dos. Adapté au chauffage au sol. 100% acrylique. Lavable en machine, adapté au sèche-linge. turquoise 548.369.018
gris 548.375.019
T. 1 (45x50 cm Rectangulaire) € 30,-
+ éco-contribution € 0,06 € 30,06
T. 2 (50x90 cm Rectangulaire) € 49,-
+ éco-contribution € 0,06 € 49,06
T. 3 (60x100 cm Rectangulaire) € 69,-



WENKO

2. Insert
baignoire
25,-



3. Tablette de douche
43,-
+ éco-contr. 43,07

Sans percer



4. Porte-
serviettes
199,-
+ éco-contr. 199,26



GRUND

5. Tapis de bain
à partir de
30,-
+ éco-contr. 30,06
en 9 tailles

avec découpe
pour WC au sol

turquoise

gris

LES PLAISIRS DU BAIN

À DÉCOUVRIR : NOTRE OASIS DE BIEN-ÊTRE

+ éco-contribution € 0,12
T. 4 (70x120 cm Rectangulaire)
+ éco-contribution € 0,12
T. 5 (80x150 cm Rectangulaire)
+ éco-contribution € 0,12
T. 6 (Ø 75 cm rond)
+ éco-contribution € 0,06
T. 7 (50x80 cm semi-circulaire)
+ éco-contribution € 0,06
T. 8 (47x50 cm - 45x50 cm Tapis WC sans découpe)
+ éco-contribution € 0,06
T. 9 (47x50 cm - 45x50 cm Tapis WC avec découpe)
+ éco-contribution € 0,06

€ 69,12
€ 109,-
€ 109,12
€ 119,-
€ 119,12
€ 69,-
€ 69,06
€ 55,-
€ 55,06
€ 49,-
€ 49,06
€ 49,-
€ 49,06

6. Serviette de bain multifonction en éponge douce. Finitions raffinées. 2 passants élastiques pour la porter comme une robe. 100% coton. Lavage en machine jusqu'à 60 °C, adapté au sèche-linge.
blanc
gris argenté
océan
T. 1 (40-42)
T. 2 (44-46)
T. 3 (48-50)
T. 4 (52-54)

837.990.286
838.020.307
838.031.323
€ 30,-
€ 30,-
€ 30,-
€ 30,-

7. Mules fabriquées en Europe. Cuir de vache. Semelle intérieure en cuir, rembourrage en gel au talon. Hauteur talon env. 35 mm. Largeur F*.
anthracite
couleur argenté
P.* 36, 37, 38, 39, 40, 41, 42

723.044.027
723.055.027
€ 89,-



6. Serviette de bain multifonction

30,-



7. Mules

89,-

anthracite

couleur argenté

gris argenté

blanc

océan



Sans percer



1. Store-bateau
à partir de
38,-
+ éco-contr. 38,04

gris

blanc

1. Store bateau au design ondulé. Dévoré semi-transparent. Barre de lestage en haut et en bas. Crochets inclus. Conseils pour prendre les bonnes mesures en ligne. 65% coton, 35% polyester. Lavable en machine.

blanc	502.680.041	gris	887.122.025
T. 1 (140x45 cm)			€ 38,-
+ éco-contribution € 0,04			€ 38,04
T. 2 (140x60 cm)			€ 49,-
+ éco-contribution € 0,04			€ 49,04
T. 3 (140x80 cm)			€ 59,-
+ éco-contribution € 0,04			€ 59,04
T. 4 (140x100 cm)			€ 69,-
+ éco-contribution € 0,04			€ 69,04
T. 5 (140x120 cm)			€ 79,-
+ éco-contribution € 0,04			€ 79,04

2. Tapis de bain avec motif tressé abstrait. Poils doux légèrement brillants et bords remaillés. Dos avec revêtement. Adapté au chauffage au sol. Fabriqué en Europe. 100% acrylique. Lavage délicat jusqu'à 40 °C, adapté au sèche-linge.

vert	708.608.025	taupe	708.619.025
T. 1 (45x50 cm Rectangulaire)			€ 25,-
+ éco-contribution € 0,06			€ 25,06
T. 2 (50x90 cm Rectangulaire)			€ 49,-
+ éco-contribution € 0,06			€ 49,06
T. 3 (60x100 cm Rectangulaire)			€ 59,-
+ éco-contribution € 0,12			€ 59,12
T. 4 (70x120 cm Rectangulaire)			€ 99,-
+ éco-contribution € 0,12			€ 99,12
T. 5 (80x150 cm Rectangulaire)			€ 119,-
+ éco-contribution € 0,12			€ 119,12
T. 6 (75 cm rond)			€ 59,-
+ éco-contribution € 0,06			€ 59,06
T. 7 (50x80 cm semi-circulaire)			€ 49,-
+ éco-contribution € 0,06			€ 49,06
T. 8 (47x50 cm - 45x50 cm Tapis WC sans découpe)			€ 49,-
+ éco-contribution € 0,06			€ 49,06
T. 9 (47x50 cm - 45x50 cm Tapis WC avec découpe)			€ 49,-
+ éco-contribution € 0,06			€ 49,06

3. Organisateur pour la salle de bain, en forme d'éléphant. Soigneusement confectionné à la main. Céramique italienne. Émaillé mat. Chaque pièce est unique. Variations possibles.

blanc à pois	216.953.007
T. H/I/P env. 15x22x17 cm	€ 69,-
+ éco-contribution € 0,20	€ 69,20

4. Accessoires WC soigneusement confectionnés à la main. Céramique italienne. Émaillé mat. Chaque pièce est unique. Brosse incluse.

blanc à pois	216.964.007
T. H/I/P env. 22x16x18 cm	€ 79,-
+ éco-contribution € 0,20	€ 79,20

5. Bac à linge à la qualité indéformable, en coton et jute naturels. Polyester pour renforcer. Légères variations possibles. 2 poignées.

couleur ivoire-noir	220.713.007
T. H/I/P env. 45x36x36 cm	€ 109,-
+ éco-contribution € 0,35	€ 109,35

3. Organisateur
69,-
+ éco-contr. 69,20



4. Accessoires
WC
79,-
+ éco-contr. 79,20

GRUND

2. Tapis de bain
à partir de
25,-
+ éco-contr. 25,06
en 9 tailles

vert

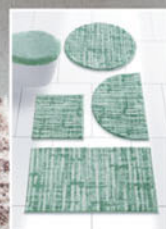

taupe



5. Panier à linge
109,-
+ éco-contr. 109,35

6. Tapis de bain
à partir de

49,-

+ éco-contr. 49,06
en 3 tailles

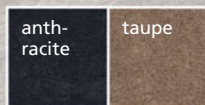

écru

GRUND

6. Tapis de bain réniforme. Spécialement conçu pour les douches semi-circulaires. Conçu exclusivement pour nous. Très doux, résistant et légèrement brillant. Fabriqué en Europe. Revêtement au dos. Bord remaillé. Adapté au chauffage au sol. 100% acrylique. Lavage délicat jusqu'à 40 °C. Adapté au sèche-linge.

taupe	217.785.008
écru	217.796.008
anthracite	217.800.008
T. 3 (45x100 cm ovale)	€ 49,-
+ éco-contribution € 0,06	€ 49,06
T. 4 (60x120 cm ovale)	€ 79,-
+ éco-contribution € 0,12	€ 79,12
T. 5 (75x140 cm ovale)	€ 119,-
+ éco-contribution € 0,12	€ 119,12

7. Tapis de bain
à partir de
17,-
+ éco-contr. 17,06
en 5 tailles



Imprimé



7. Tapis de bain brillant avec imprimé numérique à motif éléphant, toucher extra doux. Revêtement au dos. Bord remaillé. Adapté au chauffage au sol. 100% polyester. Lavage délicat à 30 °C.

beige imprimé	220.098.007
T. 1 (50x50 cm carré)	€ 17,-
+ éco-contribution € 0,06	€ 17,06
T. 3 (60x100 cm Rectangulaire)	€ 49,-
+ éco-contribution € 0,06	€ 49,06
T. 5 (80x150 cm Rectangulaire)	€ 79,-
+ éco-contribution € 0,12	€ 79,12
T. 6 (50x80 cm semi-circulaire)	€ 49,-
+ éco-contribution € 0,06	€ 49,06
T. 7 (80x80 cm rond)	€ 38,-
+ éco-contribution € 0,12	€ 38,12



1. Lot économique de 5 serviettes éponge

37,-

blanc

jaune

menthe

vert pistache

beige

orange

bois de rose

gris pierre

mauve

noir



2. Accessoires WC

99,-

+ éco-contr. 99,05

1. Éponge ultra-douce et moelleuse : lot éponge de qualité haut de gamme. Bordure rayée. Choisissez le coloris adapté à votre salle de bain. Grand choix de tailles. Disponible en lot économique. 100% coton. Lavage en machine jusqu'à 60 °C. Adapté au sèche-linge.

lot éponge

mauve	480.565.057	orange	480.576.057
beige	480.587.057	blanc	480.599.057
menthe	480.602.057	vert pistache	480.619.057
bois de rose	480.624.057	noir	480.634.057
gris pierre	480.641.057	jaune	480.656.057

T. 1 (50x100 cm 2 serviettes)	€ 20,-
T. 2 (70x140 cm Serviette de douche)	€ 20,-
T. 4 (16x22 cm 2 gants de toilette)	€ 7,-

lot économique 5 pièces : 1 serviette de douche, 2

serviettes, 2 gants de toilette			
mauve	480.668.057	orange	480.678.057
beige	480.680.057	blanc	480.696.057
menthe	480.703.057	vert pistache	480.714.057
bois de rose	480.725.057	noir	480.736.057
gris pierre	480.748.057	jaune	480.759.057
T. Lot éco 5			€ 37,-

2. Accessoires WC en bambou et verre de sécurité satiné. Support pour rouleau de papier hygiénique et de réserve.

couleur ivoire	872.709.035
T. 70x18x23 cm	€ 99,-
+ éco-contribution € 0,05	€ 99,05

3. Panier à linge fait main, variations possibles. Couverture amovible, poignée. Sac à linge amovible avec élastique. Empiècement : 100% coton. Lavable en machine.

jacinthe d'eau	
couleur ivoire	683.596.056
T. 70x50x20 cm	€ 149,-
+ éco-contribution € 0,44	€ 149,44

rotin

blanc	683.600.056
T. 70x50x20 cm	€ 149,-
+ éco-contribution € 0,70	€ 149,70

4. Tapis de bain résistant et facile à entretenir. Revêtement au dos. Adapté au chauffage au sol. 100% acrylique. Lavable en machine, adapté au sèche-linge.

taupe-terre cuite	216.943.006
vert	548.610.044
T. 1 (45x50 cm Rectangulaire)	€ 30,-
+ éco-contribution € 0,06	€ 30,06
T. 2 (50x90 cm Rectangulaire)	€ 49,-
+ éco-contribution € 0,06	€ 49,06
T. 3 (60x100 cm Rectangulaire)	€ 69,-
+ éco-contribution € 0,12	€ 69,12



3. Panier à linge

149,-

+ éco-contr. 149,44
couleur ivoire

blanc



4. Tapis de bain à partir de

30,-

+ éco-contr. 30,06

en 9 tailles

taupe-terre cuite

GRUND

vert

T. 4 (70x120 cm Rectangulaire) € 109,-
+ éco-contribution € 0,12 € 109,12
T. 5 (80x150 cm Rectangulaire) € 119,-
+ éco-contribution € 0,12 € 119,12
T. 6 (Ø 75 cm rond) € 69,-
+ éco-contribution € 0,06 € 69,06
T. 7 (50x80 cm semi-circulaire) € 55,-
+ éco-contribution € 0,06 € 55,06
T. 8 (47x50 cm - 45x50 cm Housse
abattant + tapis WC sans découpe), 9 (47x50 cm - 45x50 cm Housse
abattant + tapis WC avec découpe) € 49,-
+ éco-contribution € 0,06 € 49,06

5. Tapis de bain très doux, bonne absorption de l'humidité. Dos avec revêtement. Avec bordure. Adapté au chauffage au sol. 100% coton. Lavable jusqu'à 40 °C, adapté au sèche-linge.
gris 703.353.026 couleur ivoire 703.364.026
vert 703.375.026 taupe 703.386.026

T. 1 (45x50 cm Rectangulaire) € 22,-
+ éco-contribution € 0,06 € 22,06
T. 2 (60x60 cm carré) € 49,-
+ éco-contribution € 0,06 € 49,06
T. 3 (60x90 cm Rectangulaire) € 59,-
+ éco-contribution € 0,12 € 59,12
T. 4 (70x120 cm Rectangulaire) € 99,-
+ éco-contribution € 0,12 € 99,12
T. 5 (80x140 cm Rectangulaire) € 119,-
+ éco-contribution € 0,12 € 119,12
T. 6 (75 cm rond) € 59,-
+ éco-contribution € 0,06 € 59,06
T. 7 (50x80 cm semi-circulaire) € 49,-
+ éco-contribution € 0,06 € 49,06
T. 8 (47x50 cm - 45x50 cm Housse abat-
tant + tapis WC sans découpe) € 43,-
+ éco-contribution € 0,06 € 43,06
T. 9 (47x50 cm - 45x50 cm Housse abat-
tant + tapis WC avec découpe) € 43,-
+ éco-contribution € 0,06 € 43,06

6. Serviette de bain multifonction en éponge de qualité. 2 bretelles élastiques. Soutient l'initiative « Cotton made in Africa ». 100% coton. Lavage en machine jusqu'à 60 °C. Adapté au sèche-linge.
gris pierre 128.615.170 beige 128.669.189
bois de rose 481.580.152 eucalyptus 767.801.075
1 (40-42), 2 (44-46),
T. 3 (48-50), 4 (52-54) € 30,-

6. Serviette de bain multifonction

30,-

wäsche pur

beige

bois de rose

gris pierre

eucalyptus

5. Tapis de bain à partir de 22,-
+ éco-contr. 22,06 en 9 tailles

GRUND

gris

taupe

vert

couleur ivoire

7. Tapis de bain à partir de

30,-

+ éco-contr. 30,06 en 9 tailles

GRUND

7. Ensemble salle de bain, revêtement au dos. Adapté au chauffage au sol. 100% acrylique. Lavable en machine, adapté au sèche-linge.
couleur ivoire-terre cuite 150.119.018
gris-rose 547.816.058

T. 1 (45x50 cm Rectangulaire) € 30,-
+ éco-contribution € 0,06 € 30,06
T. 2 (50x90 cm Rectangulaire) € 49,-
+ éco-contribution € 0,06 € 49,06
T. 3 (60x100 cm Rectangulaire) € 69,-
+ éco-contribution € 0,06 € 69,06
T. 4 (70x120 cm Rectangulaire) € 99,-
+ éco-contribution € 0,12 € 99,12
T. 5 (80x150 cm Rectangulaire) € 119,-
+ éco-contribution € 0,12 € 119,12
T. 6 (Ø 75 cm rond) € 79,-
+ éco-contribution € 0,06 € 79,06
T. 7 (50x80 cm semi-circulaire) € 55,-
+ éco-contribution € 0,06 € 55,06
T. 8 (47x50 cm - 45x50 cm Housse
abattant + tapis WC sans découpe) € 49,-
+ éco-contribution € 0,06 € 49,06
T. 9 (47x50 cm - 45x50 cm Housse
abattant + tapis WC avec découpe) € 49,-
+ éco-contribution € 0,06 € 49,06

couleur ivoire-terre cuite

gris-rose



Plantier

1. Serviette de sauna

40,-

vert tilleul



3. Tapis de bain à partir de 25,-
+ éco-contr. 25,06
en 9 tailles

avec découpe pour WC au sol



2. Tapis de bain à partir de 30,-
+ éco-contr. 30,06
en 9 tailles



fuchsia

turquoise

taupe

terre cuite



4. Insert de sécurité

43,-



1. Serviette de sauna avec ceinture élastique, fermeture auto-agrippante, 1 poche plaquée. Éponge moelleuse extrêmement douce, coton agréable à porter à l'intérieur et polyester facile d'entretien à l'extérieur. Taille 1 (longueur 75 cm, taille 145 cm), taille 2 (longueur 76 cm, taille 170 cm). 50% coton, 50% polyester.
vert tilleul 111.491.033 bleu 111.504.036
fuchsia 783.127.036 blanc 783.138.029
lilas 783.149.043
T. 1 (38-46), 2 (48-56) € 40,-

2. Ensemble salle de bain, revêtement au dos. Adapté au chauffage au sol 100% acrylique. Lavable en machine, adapté au sèche-linge.
vert 546.926.070 fuchsia 150.131.020
taupe 546.943.070 turquoise 546.910.070
terre cuite 546.932.067
T. 1 (45x50 cm Rectangulaire) € 30,-
+ éco-contribution € 0,06 € 30,06
T. 2 (50x90 cm Rectangulaire) € 59,-
+ éco-contribution € 0,06 € 59,06
T. 3 (60x100 cm Rectangulaire) € 69,-
+ éco-contribution € 0,06 € 69,06
T. 4 (70x120 cm Rectangulaire) € 99,-
+ éco-contribution € 0,12 € 99,12
T. 5 (80x150 cm Rectangulaire) € 119,-
+ éco-contribution € 0,12 € 119,12
T. 6 (Ø 75 cm rond) € 69,-
+ éco-contribution € 0,06 € 69,06
T. 7 (50x80 cm semi-circulaire) € 59,-
+ éco-contribution € 0,06 € 59,06
T. 8 (47x50 cm - 45x50 cm Housse abattant + tapis WC sans découpe) € 49,-
+ éco-contribution € 0,06 € 49,06
T. 9 (47x50 cm - 45x50 cm Housse abattant + tapis WC avec découpe) € 49,-
+ éco-contribution € 0,06 € 49,06

3. Ensemble salle de bain, revêtement au dos. Adapté au chauffage au sol. 100% acrylique. Lavable en machine, adapté au sèche-linge.
blanc-vert 547.613.054
T. 1 (45x50 cm Rectangulaire) € 25,-
+ éco-contribution € 0,06 € 25,06
T. 2 (50x90 cm Rectangulaire) € 49,-
+ éco-contribution € 0,06 € 49,06
T. 3 (60x100 cm Rectangulaire) € 59,-
+ éco-contribution € 0,12 € 59,12
T. 4 (70x120 cm Rectangulaire) € 99,-
+ éco-contribution € 0,12 € 99,12
T. 5 (80x150 cm Rectangulaire) € 119,-
+ éco-contribution € 0,12 € 119,12
T. 6 (Ø 75 cm rond) € 59,-
+ éco-contribution € 0,06 € 59,06
T. 7 (50x80 cm semi-circulaire) € 49,-
+ éco-contribution € 0,06 € 49,06
T. 8 (47x50 cm - 45x50 cm Housse abattant + tapis WC sans découpe) € 49,-
+ éco-contribution € 0,06 € 49,06
T. 9 (47x50 cm - 45x50 cm Housse abattant + tapis WC avec découpe) € 49,-
+ éco-contribution € 0,06 € 49,06

4. Revêtement de sécurité pour une utilisation intérieure et extérieure dans la baignoire et douche. Polypropylène résistant et TPE, surface texturée pour empêcher de glisser. Dessous avec ventouses adhésives.



5. Serviette de plage à partir de 25,-



6. Tapis de bain à partir de

38,-

+ éco-contr. 38,06 en 4 tailles

vert pomme



COLORIS NATURELS

NOUS FAISONS DE NOTRE SALLE DE BAINS UN VÉRITABLE ESPACE VERT ET CRÉONS NOTRE OASIS DE BIEN-ÊTRE PRIVÉE

Sans synthétique. Découpable. Lavable en machine.
noir **218.879.006**
T. 1 (54x54 cm carré) € 43,-
T. 2 (39x68 cm Rectangulaire) € 43,-

5. Serviette de plage, idéale pour fauteuils de jardin et chaises longues. Repli permettant d'installer la serviette de plage sur le dossier sans qu'elle ne glisse. Éponge. Taille 2 : poche latérale pour ranger tous vos petits objets. 100% coton. Lavable en machine. Adapté au sèche-linge.
vert pomme **238.249.089**
couleur terre cuite **238.260.085**
anthracite **238.282.081**
T. 1 (60x130 cm Serviette de plage) € 25,-
T. 2 (70x200 cm Serviette de plage) € 30,-

6. Tapis de bain fabriqué en Europe. Conçu exclusivement pour nous. Forme de feuille originale. Doux et légèrement brillant. Remaillé. Résistant et indéformable, séchage rapide. Revêtement au dos. Adapté au chauffage au sol. 100% acrylique. Lavage

délicat jusqu'à 40 °C, adapté au sèche-linge.
vert **210.200.007**
T. 1 (45x60 cm Motif feuille) € 38,-
+ éco-contribution € 0,06 € 38,06
T. 3 (60x100 cm Motif feuille) € 69,-
+ éco-contribution € 0,12 € 69,12
T. 4 (70x120 cm Motif feuille) € 109,-
+ éco-contribution € 0,12 € 109,12
T. 5 (80x150 cm Motif feuille) € 139,-
+ éco-contribution € 0,12 € 139,12

7. Porte-rouleau en métal, peint en blanc, finition vieillie et décorations fougères. Place pour 2 rouleaux de réserve.
blanc **876.840.011**
T. H/P env. 64x19x19 cm € 49,-

8. Porte-serviettes en métal peint en blanc, finition vieillie et décorations fougères. 3 bras. Tablette pratique en dessous pour plus de rangement.
blanc **102.626.011**
T. H/L env. 86x62x28,5 cm € 119,-

7. Porte-rouleaux 49,-



8. Porte-serviettes 119,-

1. Tabouret

149,-

+ éco-contr. 150,20
vieux rose

Espace de rangement

beige

article
1.+3.+4.



2. Paillason à partir de

17,-

+ éco-contr. 17,08
en 7 tailles

1. Tabouret en forme de fleur. Structure en MDF de Chine résistant, extérieur revêtu de peluche douce, intérieur recouvert de textile. Grand espace de rangement sous couvercle amovible avec garnissage en mousse et capitonnage.

beige
vieux rose
T. H/P env. 39x44x44 cm € 149,-
+ éco-contribution € 1,20 € 150,20

2. Tapis au motif floral moderne. Très résistant, pour intérieur et zone extérieure couverte. Dos en caoutchouc. Sans synthétique. Adapté au chauffage au sol. Garantie qualité 3 ans. 100% polyamide. Lavable

en machine jusqu'à 40 °C, adapté au sèche-linge.

sable-multicolore **210.334.008**

T. 1 (30x70 cm Rectangulaire) € 17,-
+ éco-contribution € 0,08 € 17,08
T. 2 (50x70 cm Rectangulaire) € 38,-
+ éco-contribution € 0,08 € 38,08
T. 3 (60x80 cm Rectangulaire) € 49,-
+ éco-contribution € 0,23 € 49,23
T. 4 (50x100 cm Rectangulaire) € 59,-
+ éco-contribution € 0,23 € 59,23
T. 5 (70x120 cm Rectangulaire) € 69,-
+ éco-contribution € 0,23 € 69,23
T. 6 (70x185 cm Tapis de couloir) € 109,-
+ éco-contribution € 0,55 € 109,55
T. 7 (110x170 cm Rectangulaire) € 149,-
+ éco-contribution € 0,55 € 149,55

3. Barre à crochets en sapin de Chine, teinte naturelle. Cœurs en bois surmontés de 3 crochets doubles en métal vieilli avec finitions en céramique. Montage mural. marron **217.107.006**

T. H/P env. 21x42x10 cm € 59,-

4. Boîte à clés en sapin massif de Chine. Porte avec empiècement en verre et fermoir métallique. 2 barres avec 7 crochets métalliques au total à l'intérieur. Montage mural. Monté. couleur ivoire **216.921.006**

T. H/L env. 40x28x9,5 cm € 99,-
+ éco-contribution € 0,22 € 99,22

5. Décoration murale chat. En métal laqué noir, avec découpes décoratives. **217.118.006**

T. H/P env. 43/48/1 cm € 59,-

6. Porte-parapluie en métal laqué blanc. Petit oiseau couleur or rose sur la barre transversale. Sode lourd avec égouttoir. Base en plastique protecteur. À monter. blanc **216.873.006**

T. H/P env. 70x26x26 cm € 79,-
+ éco-contribution € 0,26 € 79,26

7. Tapis à rayures modernes. Très résistant, pour intérieur et zone extérieure couverte. Fabriqué en Allemagne. Dos en caout-

3. Support à
crochets
59,-

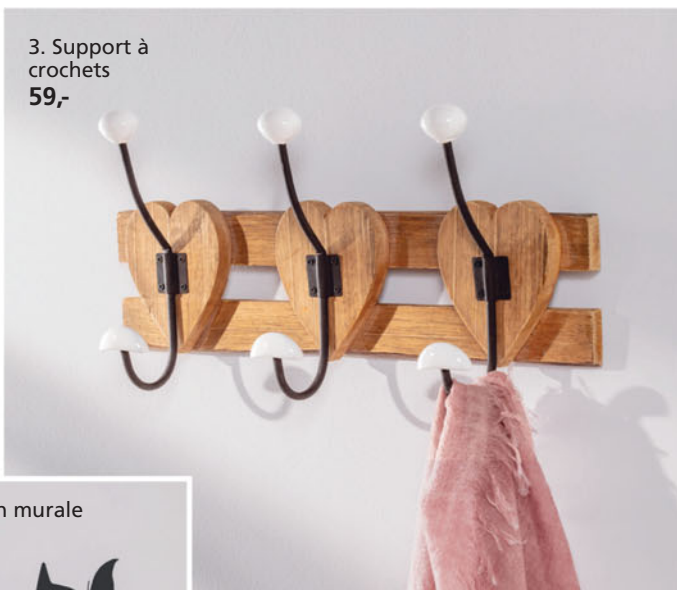

5. Décoration murale
59,-



4. Armoire à clés
99,-
+ éco-contr. 99,22



6. Porte-parapluie
79,-
+ éco-contr. 79,26



7. Paillason
à partir de
38,-
+ éco-contr. 38,08
en 5 tailles

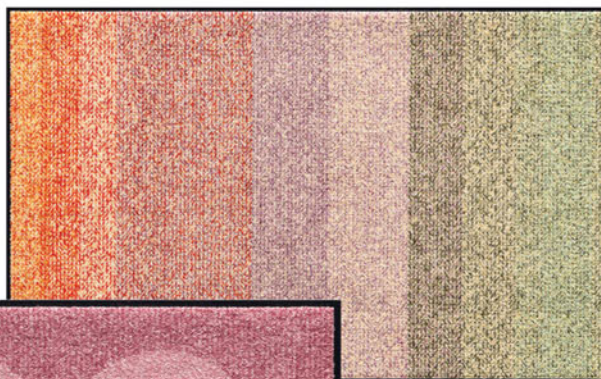

marron à motifs



8. Paillason
à partir de
38,-
+ éco-contr. 38,08
en 3 tailles
mauve à
motifs



chouc. Sans synthétique. Adapté au chauffage au sol. Garantie qualité 5 ans. 100% polyamide. Lavable en machine jusqu'à 60 °C, adapté au sèche-linge.

T. 1 (40x60 cm Rectangulaire)	€ 38,-	216.783.006
+ éco-contribution € 0,08	€ 38,08	
T. 2 (50x75 cm Rectangulaire)	€ 59,-	
+ éco-contribution € 0,08	€ 59,08	
T. 3 (75x120 cm Rectangulaire)	€ 139,-	
+ éco-contribution € 0,23	€ 139,23	
T. 4 (70x190 cm Tapis de couloir)	€ 229,-	
+ éco-contribution € 0,23	€ 229,23	
T. 5 (115x175 cm Rectangulaire)	€ 319,-	
+ éco-contribution € 0,55	€ 319,55	

8. Tapis avec motif cœur et inscription WELCOME HOME. Très résistant, pour intérieur et zone extérieure couverte. Fabriqué en Allemagne. Dos en caoutchouc. Sans synthétique. Adapté au chauffage au sol. Garantie qualité 5 ans. 100% polyamide. Lavable en machine jusqu'à 60 °C, adapté au sèche-linge.

marron à motifs	216.852.006
mauve à motifs	216.863.006
T. 1 (40x60 cm Rectangulaire)	€ 38,-
+ éco-contribution € 0,08	€ 38,08
T. 2 (50x75 cm Rectangulaire)	€ 59,-
+ éco-contribution € 0,08	€ 59,08
T. 3 (75x120 cm Rectangulaire)	€ 139,-
+ éco-contribution € 0,23	€ 139,23

Une création
de l'artiste
Gigi Banini



Salonloewe

1. Paillason
à partir de
38,-
+ éco-contr. 38,08
en 9 tailles



multi-
couleur



gris-
couleur
ivoire



3. Paillason
à partir de
38,-
+ éco-contr. 38,08
en 7 tailles



Salonloewe

1. Tapis pour intérieur et zone extérieure
couverte. Made in Germany. Dos en caout-
chouc. Extrêmement résistant. Sans syn-
thétique. Adapté au chauffage au sol. Garan-
tie qualité 5 ans. 100% polyamide. Lavable
en machine jusqu'à 60 °C, adapté au
sèche-linge jusqu'à 90 °C.

multicolore	375.506.015
T. 1 (40x60 cm Rectangulaire)	€ 38,-
+ éco-contribution € 0,08	€ 38,08
T. 2 (50x75 cm Rectangulaire)	€ 59,-
+ éco-contribution € 0,08	€ 59,08
T. 3 (60x85 cm Rectangulaire)	€ 79,-
+ éco-contribution € 0,23	€ 79,23
T. 4 (75x120 cm Rectangulaire)	€ 139,-
+ éco-contribution € 0,23	€ 139,23
T. 5 (60x180 cm Rectangulaire)	€ 179,-
+ éco-contribution € 0,23	€ 179,23
T. 6 (75x190 cm Rectangulaire)	€ 229,-
+ éco-contribution € 0,23	€ 229,23
T. 7 (115x175 cm Rectangulaire)	€ 319,-
+ éco-contribution € 0,55	€ 319,55
T. 8 (85x85 cm carré)	€ 129,-
+ éco-contribution € 0,23	€ 129,23
T. 9 (115x115 cm carré)	€ 199,-
+ éco-contribution € 0,23	€ 199,23

2. Tapis extrêmement résistant. Dos en
caoutchouc. Sans synthétique. Garantie
qualité 5 ans. Adapté au chauffage au sol.
100% polyamide. Dos 100% caoutchouc.
Lavage en machine jusqu'à 60 °C. Sèche-
linge.

rouge	723.067.017	turquoise	723.084.017
T. 1 (40x60 cm Rectangulaire)	€ 38,-	T. 1 (40x60 cm Rectangulaire)	€ 38,-
+ éco-contribution € 0,08	€ 38,08	+ éco-contribution € 0,08	€ 38,08
T. 2 (50x75 cm Rectangulaire)	€ 59,-	T. 2 (50x75 cm Rectangulaire)	€ 59,-
+ éco-contribution € 0,08	€ 59,08	+ éco-contribution € 0,08	€ 59,08
T. 3 (60x85 cm Rectangulaire)	€ 79,-	T. 3 (60x85 cm Rectangulaire)	€ 79,-
+ éco-contribution € 0,08	€ 79,08	+ éco-contribution € 0,08	€ 79,08
T. 4 (75x120 cm Rectangulaire)	€ 139,-	T. 4 (75x120 cm Rectangulaire)	€ 139,-
+ éco-contribution € 0,23	€ 139,23	+ éco-contribution € 0,23	€ 139,23
T. 5 (60x180 cm Rectangulaire)	€ 179,-	T. 5 (60x180 cm Rectangulaire)	€ 179,-
+ éco-contribution € 0,23	€ 179,23	+ éco-contribution € 0,23	€ 179,23
T. 6 (75x190 cm Rectangulaire)	€ 229,-	T. 6 (75x190 cm Rectangulaire)	€ 229,-
+ éco-contribution € 0,23	€ 229,23	+ éco-contribution € 0,23	€ 229,23
T. 7 (115x175 cm Rectangulaire)	€ 319,-	T. 7 (115x175 cm Rectangulaire)	€ 319,-
+ éco-contribution € 0,55	€ 319,55	+ éco-contribution € 0,55	€ 319,55

3. Tapis pour intérieur et extérieur. Fabri-
qué en Allemagne. Dessous en caout-
chouc. Extrêmement résistant. Sans PVC.
Adapté au chauffage au sol. Garantie qua-
lité 5 ans. 100% polyamide (nylon). Lavage
en machine jusqu'à 60 °C, adapté au

rouge



2. Paillason
à partir de
38,-
+ éco-contr. 38,08
en 7 tailles

turquoise



Chat



4. Paillason
à partir de
25,-
en 3 tailles



Chien

sèche-linge.
gris-couleur ivoire
multicolore

T. 1 (40x60 cm)	€ 38,-
+ éco-contribution € 0,08	€ 38,08
T. 2 (50x75 cm)	€ 59,-
+ éco-contribution € 0,08	€ 59,08
T. 3 (60x85 cm)	€ 79,-
+ éco-contribution € 0,23	€ 79,23
T. 4 (75x120 cm)	€ 139,-
+ éco-contribution € 0,23	€ 139,23
T. 5 (60x180 cm)	€ 179,-
+ éco-contribution € 0,23	€ 179,23
T. 6 (75x190 cm)	€ 229,-
+ éco-contribution € 0,23	€ 229,23
T. 7 (115x175 cm)	€ 319,-
+ éco-contribution € 0,55	€ 319,55

724.258.029

724.264.029

4. Ce drôle de troupeau salue gaiement
vos invités : tapis au motif bande dessinée.
Dos en latex antidérapant. 100% poly-
amide. Lavage délicat jusqu'à 30 °C.

Chien	223.621.009	Chat	223.632.009
T. 1 (40x60 cm)	€ 25,-	T. 1 (40x60 cm)	€ 25,-
T. 2 (60x90 cm)	€ 35,-	T. 2 (60x90 cm)	€ 35,-
T. 3 (90x120 cm)	€ 75,-	T. 3 (90x120 cm)	€ 75,-

5. Tapis rectangulaire. Pour intérieur et
zone extérieure couverte. Fabriqué en Alle-
magne. Dos en caoutchouc. Extrêmement
résistant. Sans synthétique. Adapté au
chauffage au sol. Garantie qualité 5 ans.
100% polyamide. Lavable en machine
jusqu'à 60 °C, adapté au sèche-linge.

vert	522.905.055	mauve	732.675.057
noir	732.697.057	nougat	732.636.058
sable	732.686.058	menthe	522.912.055
rouge	732.589.057	cannelle	732.700.058
chocolat			732.620.059
lie de vin			732.642.057
anthracite			732.590.058
terre cuite			522.893.055
bleu foncé			732.669.059
gris argenté			732.619.058

T. 1 (40x60 cm Rectangulaire)	€ 25,-	T. 1 (40x60 cm Rectangulaire)	€ 25,-
+ éco-contribution € 0,08	€ 25,08	+ éco-contribution € 0,08	€ 25,08
T. 2 (60x85 cm Rectangulaire)	€ 59,-	T. 2 (60x85 cm Rectangulaire)	€ 59,-
+ éco-contribution € 0,23	€ 59,23	+ éco-contribution € 0,23	€ 59,23
T. 3 (75x120 cm Rectangulaire)	€ 109,-	T. 3 (75x120 cm Rectangulaire)	€ 109,-
+ éco-contribution € 0,23	€ 109,23	+ éco-contribution € 0,23	€ 109,23
T. 4 (60x180 cm Rectangulaire)	€ 119,-	T. 4 (60x180 cm Rectangulaire)	€ 119,-
+ éco-contribution € 0,23	€ 119,23	+ éco-contribution € 0,23	€ 119,23
T. 5 (60x200 cm Rectangulaire)	€ 139,-	T. 5 (60x200 cm Rectangulaire)	€ 139,-
+ éco-contribution € 0,23	€ 139,23	+ éco-contribution € 0,23	€ 139,23
T. 6 (75x190 cm Rectangulaire)	€ 149,-	T. 6 (75x190 cm Rectangulaire)	€ 149,-
+ éco-contribution € 0,23	€ 149,23	+ éco-contribution € 0,23	€ 149,23

mauve

lie de vin

rouge

terre cuite

cannelle

chocolat

nougat

sable

vert

menthe

anthracite

bleu foncé

noir

gris argente

5. Paillason
à partir de

25,-

+ éco-contr. 25,08
en 6 tailles



Salonloewe



SUPERBE DIVERSITÉ
DE COLORIS

1. Étagère avec motif bouteille de vin original. En métal laqué noir, tablette en panneaux de fibres MDF. Montage mural. Monté.

noir-couleur ivoire **222.639.006**

T. H/L env. 45x40x13,5 cm **€ 49,-**
+ éco-contribution **€ 0,13** **€ 49,13**

2. Poubelle à pédale se fermant en douceur et silencieusement grâce à la fermeture automatique Easy-Close. Modèle étroit en métal laqué mat. Seau en plastique amovible, capacité 20 l.

noir **222.221.008**
crème **222.413.008**

T. H/P env. 56x21x41 cm **€ 139,-**

noir

2. Poubelle à pédale
139,-
crème



3. Paillason à partir de
38,-
+ éco-contr. 38,08
en 5 tailles



3. Tapis à motif herbes aromatiques. Très résistant, pour intérieur et zone extérieure couverte. Fabriqué en Allemagne. Dos en caoutchouc. Sans synthétique. Adapté au chauffage au sol. Garantie qualité 5 ans. 100% polyamide. Lavable en machine jusqu'à 60 °C, adapté au sèche-linge. vert à motifs **221.986.006**

T. 1 (40x60 cm Rectangulaire) **€ 38,-**
+ éco-contribution **€ 0,08** **€ 38,08**
T. 2 (50x75 cm Rectangulaire) **€ 59,-**

+ éco-contribution **€ 0,08** **€ 59,08**
T. 3 (75x120 cm Rectangulaire) **€ 139,-**
+ éco-contribution **€ 0,23** **€ 139,23**
T. 4 (75x150 cm Rectangulaire) **€ 179,-**
+ éco-contribution **€ 0,23** **€ 179,23**
T. 5 (70x190 cm Tapis de couloir) **€ 229,-**
+ éco-contribution **€ 0,23** **€ 229,23**

4. Horloge en métal, cadre peint couleur crème. Cadran gris imprimé, protection en verre acrylique. Pile AA 1,5 V non incluse. gris **210.039.006**
T. H/P env. 42/42/7 cm **€ 79,-**
+ éco-contribution **€ 0,10** **€ 79,10**

5. Store-bateau brodé. Semi-transparent. Coulisse pour suspendre à la tringle. Barre de lestage en bas. Conseils pour prendre les bonnes mesures en ligne. 100% polyester. Lavable en machine. blanc-gris **880.075.010**
T. 1 (130x45 cm) **€ 25,-**
T. 2 (130x60 cm) **€ 30,-**
T. 3 (130x80 cm) **€ 38,-**
T. 4 (130x100 cm) **€ 43,-**
T. 5 (130x120 cm) **€ 49,-**
T. 6 (130x140 cm) **€ 55,-**

6. Pendule rétro sous forme de balance de cuisine, avec petits compartiments de rangement à droite et à gauche. En métal, peinte en noir et vieillie. Chiffres romains. Piles AA 1,5 V non incluses. noir **878.969.012**

T. H/P env. 27/47,5/16 cm **€ 79,-**
+ éco-contribution **€ 0,10** **€ 79,10**

7. 2 qualités : gamme pour cuisine avec motifs citrons. Torchons en lin mélangé : 50% coton, 50% lin. Torchons en éponge,

4. Horloge

79,-

+ éco-contr. 79,10



maniques, gants pour cuisinière et tablier
100% coton.

Torchons (lin mélangé)
blanc-jaune

422.419.080

T. 1 (50x70 cm, 2 Tor-

€ 21,-

chons en lin mélangé)

T. 2 (50x70 cm, 4 Tor-

€ 32,-

chons en lin mélangé)

Gamme pour cuisine, 100% coton
blanc-jaune

422.485.071

T. 1 (50x50 cm, 2 Tor-

€ 21,-

chons en éponge)

T. 2 (50x50 cm, 4 Tor-

€ 32,-

chons en éponge)

T. 3 (22x22 cm, 2 Maniques)

€ 20,-

T. 4 (2 Gants pour cuisinière)

€ 22,-

T. 5 (Tablier)

€ 25,-

8. Support pour livre en métal, noir et mar-
ron. Surface d'appui l/P env. 30/4,5 cm,
avec 2 boules de lestage pour maintenir les
pages. Pliable et peu encombrant.

noir-marron

886.651.010

T. H/l/P env. 28/32/20 cm

€ 30,-

BELLE CUISINE AVEC CES ACCESSOIRES DE CUISINE NOSTAL-
GIQUES, NOUS OUBLIONS VITE LE TEMPS EN CUISINANT.

5. Store bateau
à partir de

25,-



6. Pendule

79,-

+ éco-contr. 79,10

7. Gamme pour
cuisine
à partir de
20,-



8. Support
de livre
30,-



1. Raclette pour les vitres

43,-



Télescopique

1. Kit de nettoyage de fenêtres Pour un nettoyage facile des fenêtres hautes, extensible jusqu'à une hauteur de 5 m. Articulation flexible et tête réglable. Inclus dans l'ensemble : 1 housse en microfibre, lavable jusqu'à 30 °C, pour un nettoyage en douceur uniquement avec de l'eau, 6 tiges métalliques de 50 cm, 1 tête avec éponge, 1 articulation. Les grattoirs métalliques supplémentaires éliminent les salissures tenaces.

gris-bleu 709.225.027
T. H/I/P env. 89-329x25x3,5 cm € 43,-

2. Tapis intérieur. Poils doux et absorbants en microfibre pour une bonne absorption de la saleté et de l'humidité. Séchage rapide. Adapté au chauffage au sol. Revêtement en latex antidérapant dessous. 100% polyester. Lavage délicat jusqu'à 40 °C.

gris 715.578.019 beige 715.590.019
cannelle 715.603.019

T. 1 (35x50 cm Rectangulaire) € 30,-
+ éco-contribution € 0,08 € 30,08

T. 2 (35x100 cm Rectangulaire) € 43,-
+ éco-contribution € 0,08 € 43,08

T. 3 (Ø 66 cm rond) € 55,-
+ éco-contribution € 0,08 € 55,08

T. 4 (Ø 80 cm rond) € 79,-
+ éco-contribution € 0,08 € 79,08

3. Cintre extensible pour s'adapter parfaitement à votre garde-robe. Plastique solide. Fabriqué en Allemagne.

6 pièces
couleur argenté 707.456.047

T. H/I/P env. 20x34,5-52,5x4 cm € 17,-
+ éco-contribution € 0,07 € 17,07

4. Lecteur radio-CD très fin, peut se placer sur un rebord de fenêtre. Radio stéréo FM-PLL, mémoire de présélection et écran LCD. Volume programmable. Fonction livre audio. Lecteur CD programmable, CD/CD-R/CD-RW/CD-MP3. Port casque. Alimentation secteur AC 230 V/50 Hz ou piles 6x UM2/C 1,5 V. Sans piles.

couleur argenté 162.641.042
T. 16x30x9 cm € 139,-

+ éco-contribution € 0,50 € 139,50

5. Organisateur pour plus d'espace dans l'armoire ou le bureau. Panier réglable en largeur de 44-80 cm. À accrocher simplement sur une étagère ou un bureau. Résiste à 5 kg. Aluminium solide. Fabriqué en Allemagne.

À monter.
couleur argenté 707.423.028

T. H/I/P env. 19x44-80x33,5 cm € 30,-
+ éco-contribution € 0,20 € 30,20

6. Ensemble cintres 4 pièces. Faites de la place dans l'armoire en un rien de temps. Il suffit de placer le rail en plastique avec un crochet ou les deux sur la tringle à vêtements et d'accrocher les cintres dans les trous.

Lot de 4
noir 220.633.007

T. H/I/P env. 38x2x8 cm € 17,-
+ éco-contribution € 0,07 € 17,07

7. Protection contre les insectes idéale pour portes de balcon et de terrasse. Grâce aux aimants, les rideaux se ferment automatiquement. Montage facile grâce à la bande auto-agrippante fournie. 100% polyester.

noir 219.918.005
T. 220x100 cm € 25,-

8. Ensemble porte-sacs 2 pièces. En plastique résistant. 6 crochets. À accrocher au-dessus de la porte. Pour une feuillure de porte d'env. 2 cm. Peut être posé verticalement ou horizontalement grâce au système de grille. Fabriqué en Allemagne. À monter.

Lot de 2
couleur argenté 220.724.008

T. H/I/P env. 130x10x6 cm € 25,-
+ éco-contribution € 0,07 € 25,07

9. Lot de 4 empiéurs à chaussures. En plastique résistant.

4 pièces
couleur argenté 683.886.020

T. 4x13x10x28 cm € 22,-
T. + éco-contribution € 0,20 € 22,20

10. Butoirs de porte cunéiforme en caoutchouc avec figurine en acier chromé massif.

noir-couleur argenté 372.332.057
T. H/I/P 6,5x10x4 cm € 17,-

+ éco-contribution € 0,07 € 17,07

2. Paillason à partir de

30,-

+ éco-contr. 30,08
en 4 tailles



beige

gris

cannelle

Extrafines



1. Barre à crochets en pin massif de Nouvelle-Zélande. 5 crochets dépliables, d'une capacité de charge de 2,3 kg maximum chacun. Montage mural. noir

210.899.006

T. H/V/P env. 17x38x4 cm
+ éco-contribution € 0,13

€ 79,-
€ 79,13

2. Porte-manteau sur pied en métal, noir. Pied stable, 3 suspensions, 1 miroir et 1 étagère en verre, Ø env. 25 cm. À monter.

noir

210.695.006

T. H/V/P env. 176x38x30 cm
+ éco-contribution € 0,66

€ 109,-
€ 109,66

3. Tabouret revêtu de différents tissus. Stable grâce au cadre métallique intérieur recouvert de polyester. Compartiment revêtu de tissu sous assise amovible. Résiste à env. 80 kg. Protection de sol. gris

210.447.006

T. H/V/P env. 51x43x40 cm
+ éco-contribution € 1,80

€ 149,-
€ 150,80

4. Tapis à motif circulaire. Très résistant, pour intérieur et zone extérieure couverte. Dos en caoutchouc. Sans synthétique. Adapté au chauffage au sol. Garantie qualité 3 ans. 100% polyamide. Lavage délicat jusqu'à 40 °C. Adapté au sèche-linge. anthracite-vert

208.661.006

T. 1 (30x70 cm Rectangulaire)
+ éco-contribution € 0,08
T. 2 (50x70 cm Rectangulaire)
+ éco-contribution € 0,08
T. 3 (60x80 cm Rectangulaire)
+ éco-contribution € 0,23
T. 4 (50x100 cm Rectangulaire)
+ éco-contribution € 0,23
T. 5 (70x120 cm Rectangulaire)
+ éco-contribution € 0,23
T. 6 (70x185 cm Tapis de couloir)
+ éco-contribution € 0,55
T. 7 (110x170 cm Rectangulaire)
+ éco-contribution € 0,55

€ 17,-
€ 17,08
€ 38,-
€ 38,08
€ 49,-
€ 49,23
€ 59,-
€ 59,23
€ 69,-
€ 69,23
€ 109,-
€ 109,55
€ 149,-
€ 149,55

article 1.+3.



1. Support à crochets
79,-

+ éco-contr. 79,13



2. Portemanteau sur pied
109,-

+ éco-contr. 109,66



Espace de rangement

3. Tabouret
149,-

+ éco-contr. 150,80



4. Paillason à partir de

17,-

+ éco-contr. 17,08
en 7 tailles



151HV.FR.636.IH

1. Rideau coulissant en qualité dévoré semi-transparente avec motif branches décoratif. Suspension avec bande douce/auto-agrippante et rail auto-agrippant à roulettes. Barre de lestage en bas. Matériel de montage inclus. 75% viscose, 25% polyester. Lavable en machine.

blanc	290.093.004
gris	290.107.004
vert	290.118.004
T. 1 (145x57 cm)	€ 30,-
T. 2 (175x57 cm)	€ 38,-
T. 3 (225x57 cm)	€ 49,-
T. 4 (245x57 cm)	€ 55,-



Superbe qualité dévoré

1. Panneaux-rideaux
à partir de

30,-

151HV.FR.636.UM

helline

Commandez en ligne sur **helline.fr**
ou au **0 892 702 720** Service 0,45 € / min + prix appel

Prix valables jusqu'au 30/06/2025 dans la limite des stocks disponibles
Witt Group France – Capital 4.800.000 € - 16 rue Denis Papin - 59650 Villeneuve d'Ascq - RCS Lille Métropole 428625032

